

- 1 Encluit monocoque blanc cassé
- 2 Bardage de chez FUNDERMAX MAX EXTERIOR REF 0080X NOIR
- 3 Bardage de chez FUNDERMAX MAX EXTERIOR REF 0037XT INDIAN APPLE (Aspect Bois)
- 4 Habillage métallique Brun Beige Se 2052
- 5 Habillage métallique Brun vauduz Se 2053
- 6 Habillage métallique Brun terre SE 2054
- 7 Cadre en métal thermolaqué Brun Beige Se 2052
- 8 Cadre en métal thermolaqué Brun vauduz Se 2053
- 9 Cadre en métal thermolaqué Brun terre SE 2054
- 10 Fenêtre PVC blanc
- 11 Porte Fenêtre PVC Blanc ouvrant+ailège fixe Coupe feu.
- 12 Cadre+couvertine Fenêtre métallique Brun Beige Se 2052
- 12' Cadre +couvertine Fenêtre métallique Brun vauduz Se 2053
- 12'' Cadre +couvertine Fenêtre métallique Brun terre SE 2054
- 13 Store Blanc
- 14 Ensemble porte d'entrée métallique thermolaqué RAL 7039
- 15 Bardage de chez EQUIZONE REF TECTIVA BLANC TE00
- 16 Cadre +couvertine Fenêtre métallique Ral 9005
- 17 Capotage Alu Ral suivant Localisation

VILLE DE COLOMBES

REHABILITATION DE 70 LOGEMENTS SOCIAUX COLLECTIFS ET LA CREATION DE 3 LOGEMENTS SOCIAUX LOCATIFS

Situé au:

205-207-209-211-213 Rue colbert/ 8-10 Rue des côtes d'Auty.
92700 colombes

PRO

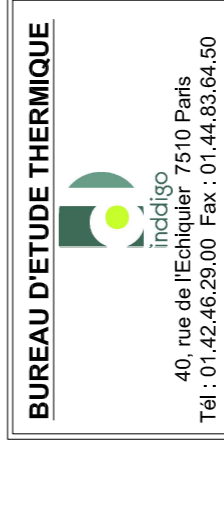
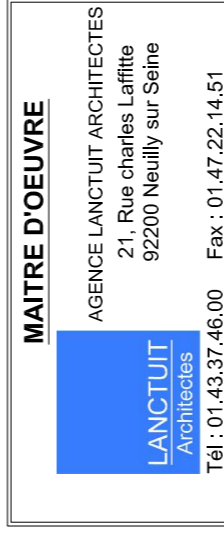

BAT. B Projet :
Façade Nord Rue Colbert - Façade sur cour - Pignon Nord - Pignon Sud

Numéro
P09

Echelle = 1/100

Date = SEPTEMBRE 2015



Façade Nord Rue Colbert



Pignon Nord

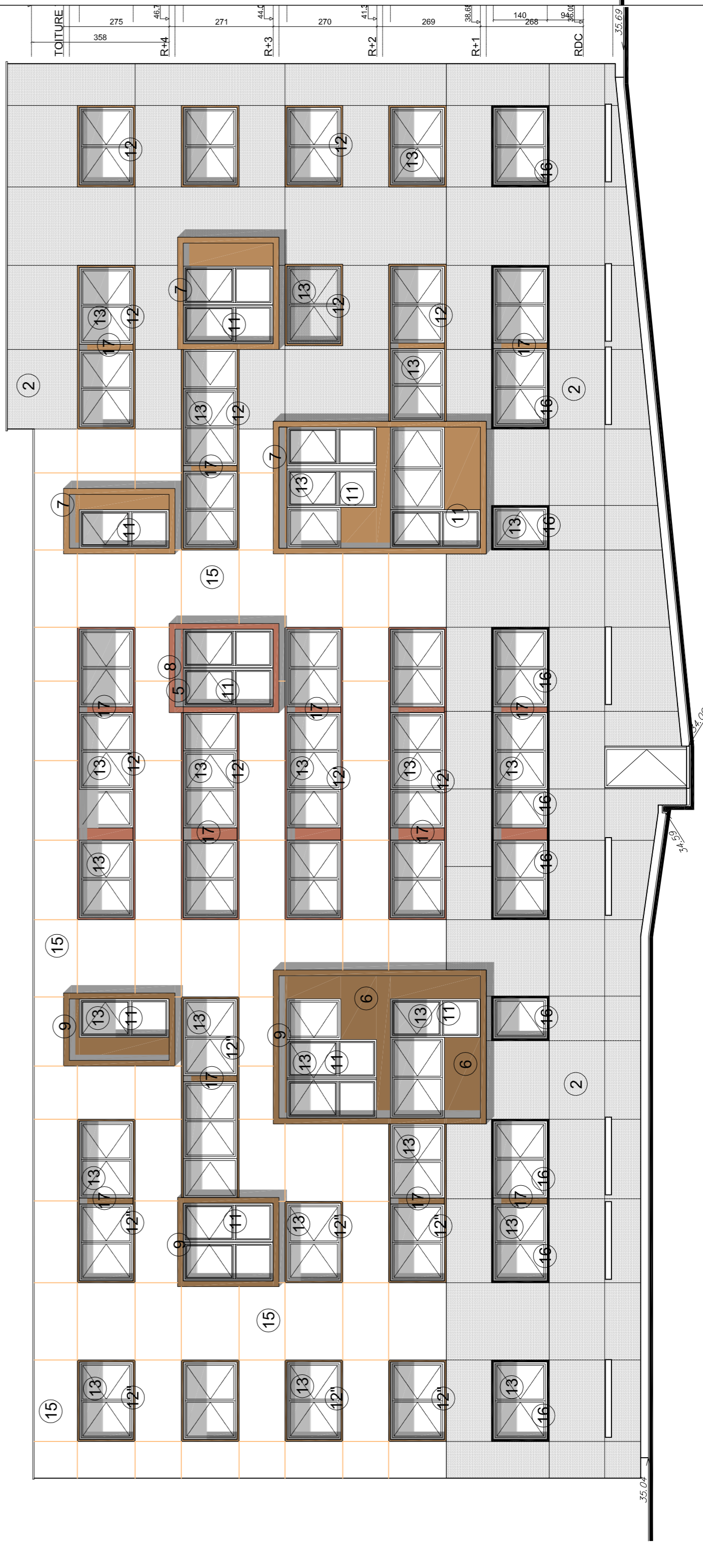

Façade sur cour

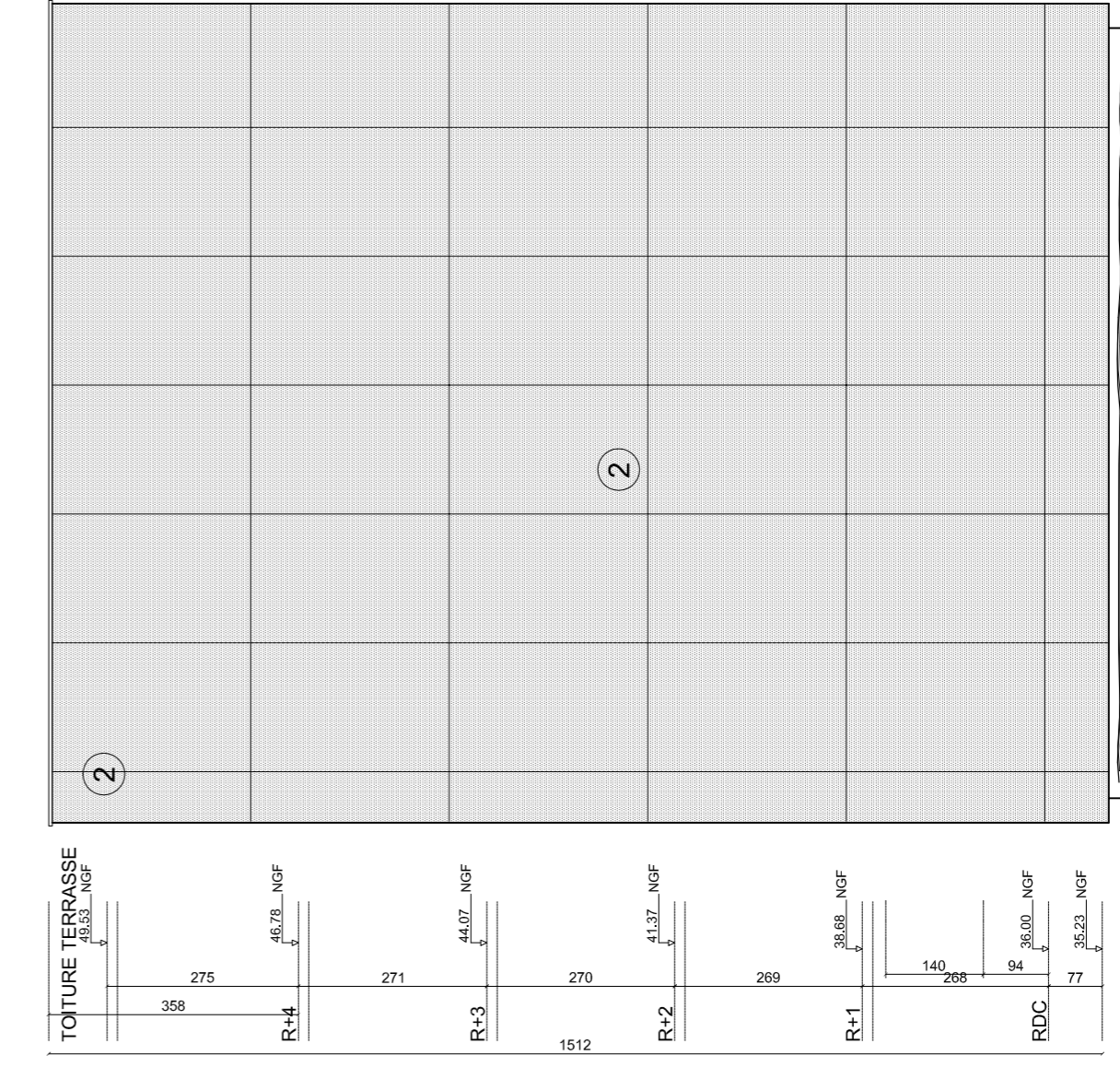

Pignon Sud