



N

D1

D2

D3

D4

D5

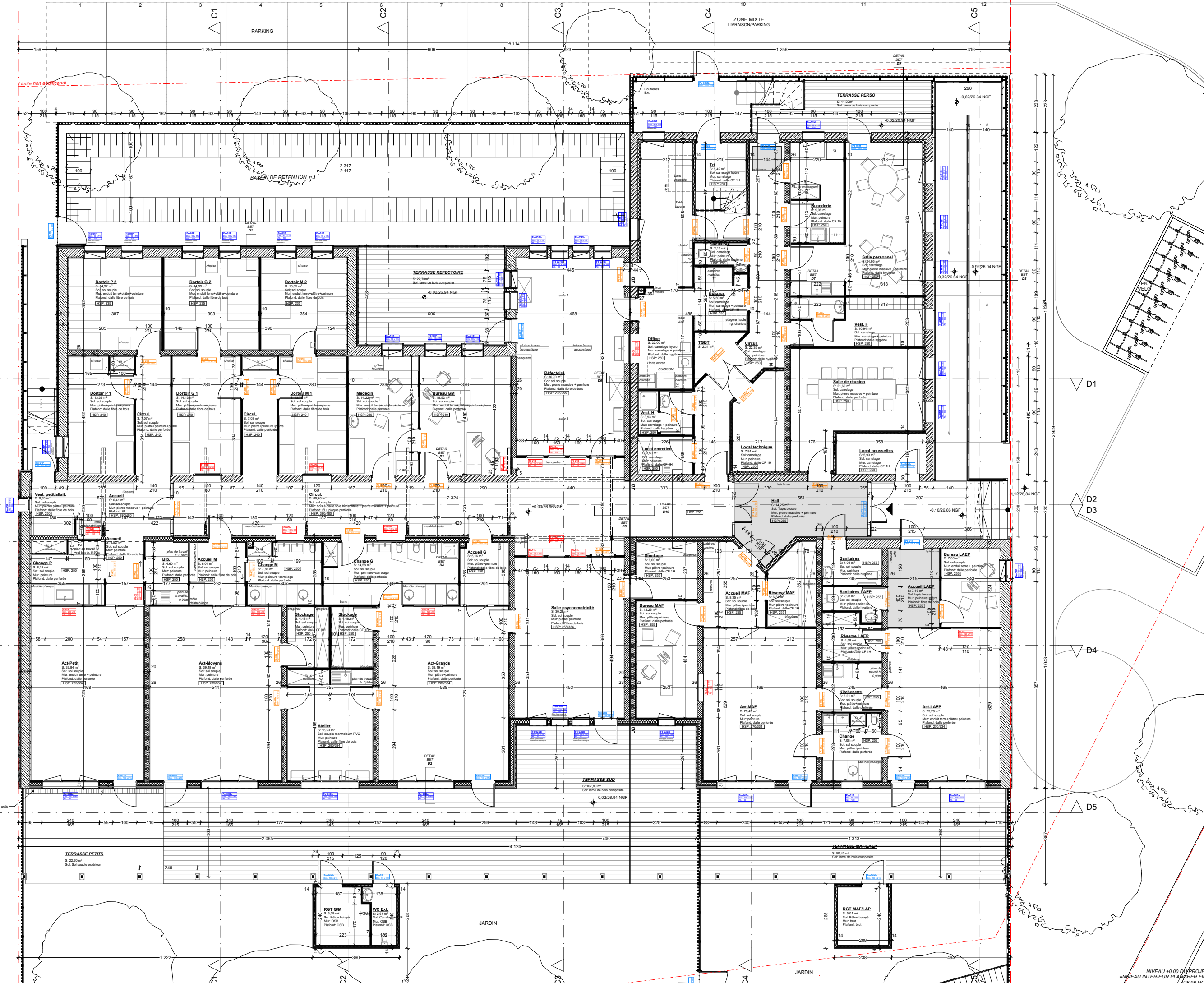

CONSTRUCTION D'UN POLE PETIT ENFANCE
 Commune de
 Cavaillon
 Gard

Adresse du projet: Route de Nîmes 30150 Roquemaure
 30200 Nîmes
 Tel : 04 66 78 89 40
 E-mail : redress@atelier-nixtenso.com / benoit@atelier-nixtenso.com

**atelier d'architecture
 atelier
 nixtenso**
 SARL BENOIT-DU - RELIERS

094 Chemin sous Saint Etienne
 30200 Nîmes
 Tel : 04 66 78 89 40
 E-mail : redress@atelier-nixtenso.com / benoit@atelier-nixtenso.com

Nom de projet:
PLAN RDC BAS

Phase de projet:
**DOSSIER DE CONSULTATION
 DES ENTREPRISES**

Échelle(s):
 Format:
 A0

N°visés en info: Nom de page:
 1/30 4

Nom du futur informaticien:
 RDC-DCE-ARC-151208.pjn

Date d'édition: 22/01/2016
 Date de révision:

NIVEAU +0.00 DU PROJET
 NIVEAU INTERIEUR PLANCHER FINI
 +25.96 NGF