

FAÇADE NORD EST

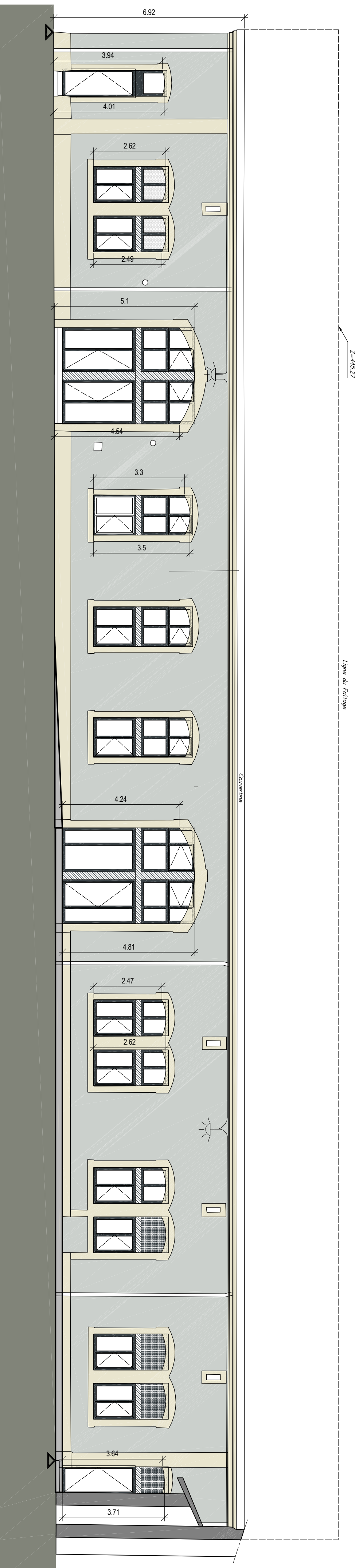

FAÇADE NORD OUEST

0 1 2 3 4 5M			
	Tôle perforée		
	Tôle pleine		
	Film translucide sur vitrage		
C	15/01/2016	Sandrine DUCLOUX	Prise en compte des remarques
B	30/12/2015	Sandrine DUCLOUX	Mise à jour
A	18/12/2015	Sandrine DUCLOUX	Preuve de diffusion
IND	DATE	NOM	MODIFICATIONS

## GARE D'ANNEMASSE

### Relogement Halle Est (B37)

Adresse du Projet :  
rue de la Rotonde  
74 100 Ville-la-Grand



N° BA1 - B37

DIRECTION DE PROJET

Gares & Connexions  
SNCF

Tel: 04 68 67 79 76  
Fax: 04 68 67 79 83

Gares & Connexions - Agence Savoie Centre Est Rhône Alpin  
Adresse : 129 rue Servient, 29<sup>e</sup> et tour Paul Dieu,  
69 003 LYON  
email: christophe.servient@snct.fr

PARVIS

Tel: 04 68 67 79 89  
Fax: 04 68 67 79 86

Conducteur de Projet : Julie PULIGNY  
129 rue Servient, 29<sup>e</sup> et tour Paul Dieu,  
69 003 LYON  
email: julie.puligny@parvis.fr

CONCEPTION ET REALISATION

Gares & Connexions  
SNCF

Tel: 04 68 67 79 40  
Fax: 04 68 67 79 40

Architecte : Simon BENOIST  
129 rue Servient, 29<sup>e</sup> et tour Paul Dieu,  
69 003 LYON  
email: simon.benoist@snct.fr

AREP

Tel: 04 68 67 79 43  
Fax: 04 68 67 79 85

Bureau d'Etude :  
AREP - Arrangement Recherche Pôles d'Echanges  
129 rue Servient, 29<sup>e</sup> et tour Paul Dieu,  
69 003 LYON  
email: sandrine.ducloux@arep.fr

COCCI

Tel: 04 37 45 19 88  
Fax: 04 37 45 19 88

Bureau d'Etudes Structure :  
Direction Adjointe - Juliette SIRELAU  
Adresse : Immeuble WOODPA, 10 av. de Genève  
69750 VAILLAIN VIEUX  
email: juliette.sirelau@cocci.fr

AREP

Tel: 04 68 67 79 43  
Fax: 04 68 67 79 85

Bureau d'Etude :  
AREP - Arrangement Recherche Pôles d'Echanges  
129 rue Servient, 29<sup>e</sup> et tour Paul Dieu,  
69 003 LYON  
email: sandrine.ducloux@arep.fr

## DOSSIER DE CONSULTATION DES ENTREPRISES

### ELEVATIONS ETAT PROJETE

N° d'ordre : 1003347-00	Date : 15/01/2016	Echelle : 1/100					
ARP	AE-DP	DCE	FAC	FC00	GEN	0107	C
EMETTEUR	PROJET	PHASE	TYPE	DESIGNANT	LOT	N°	INDICE