

FACADE NORD-OUEST EXISTANT - Ech. 1/200

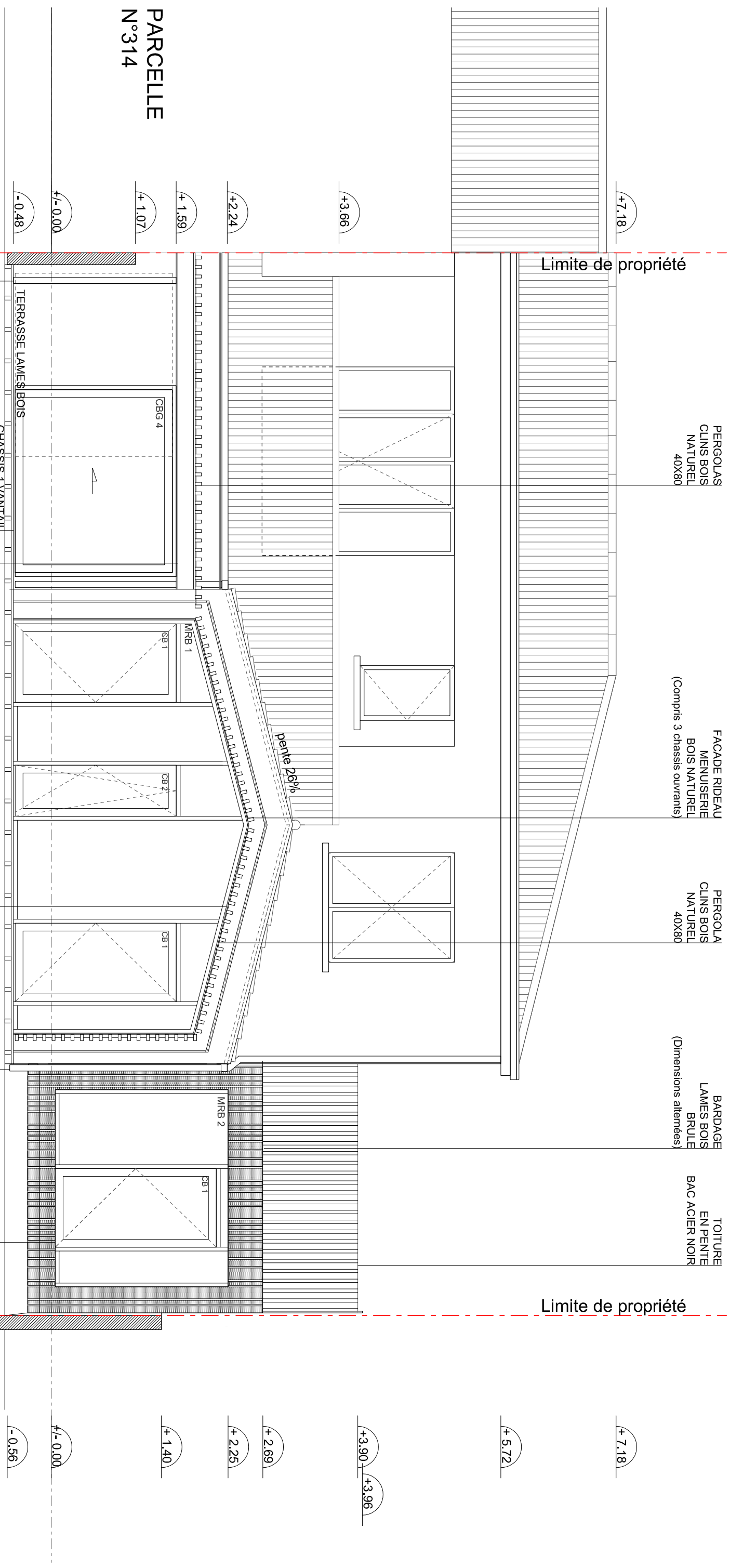

PERGOLAS
CLINS BOIS
NATUREL
40X80

FACADE RIDEAU
MENSUSERIE
BOIS NATUREL
(Compris 3 chassiss ouvrants)

PERGOLA
CLINS BOIS
NATUREL
40X80

BARDAGE
LAMES BOIS
BRULE
(Dimensions alternees)

TOITURE
EN PENTE
BAC ACIER NOIR

FACADE NORD-OUEST PROJET - Ech. 1/50

Maître d'Ouvrage:
M. et Mme LE GALL
28 bis, Rue des Frères Jousseauine, 17000 LA ROCHELLE

agence anthony costa architecte
22, rue de la frégate - 17440 AYTRRE
Tel. : 05 46 500 888
agence@aacarchitecte.fr

IND.	DATE	MODIFICATION
A	7/2017	SUPPRESSION DU BARDAGE EN TOITURE, FACADE RUE ET BALCON

PROJET :	REHABILITATION ET EXTENSION D'UNE MAISON D'HABITATION
PROJET :	FACADE SUD-EST EXISTANT ET PROJET
DESSIN :	16107 DCE ind.a
FIGHER :	16107 DCE ind.a
ECHELLE :	1/200-1/50
DATE :	JUILLET 2017
INDICE :	A
ORIGINE :	ARCHITECT

**PARCELLE
N°314**