

COUPE AA - Ech. 1/100

PERGOLA TERRASSE  
CLINS BOIS  
NATUREL  
40 X 80 - Espacement 80

DESCENTE  
EP  
DEPLACÉE

CHASSIS COULISSANT BOIS  
NATUREL  
DANS OUVERTURE  
EXISTANTE

COUVERTURE EXTENSION  
BAC EN ACIER NOIR

SOLIVES  
220 X 80

CHENEAU  
ENCASTRE

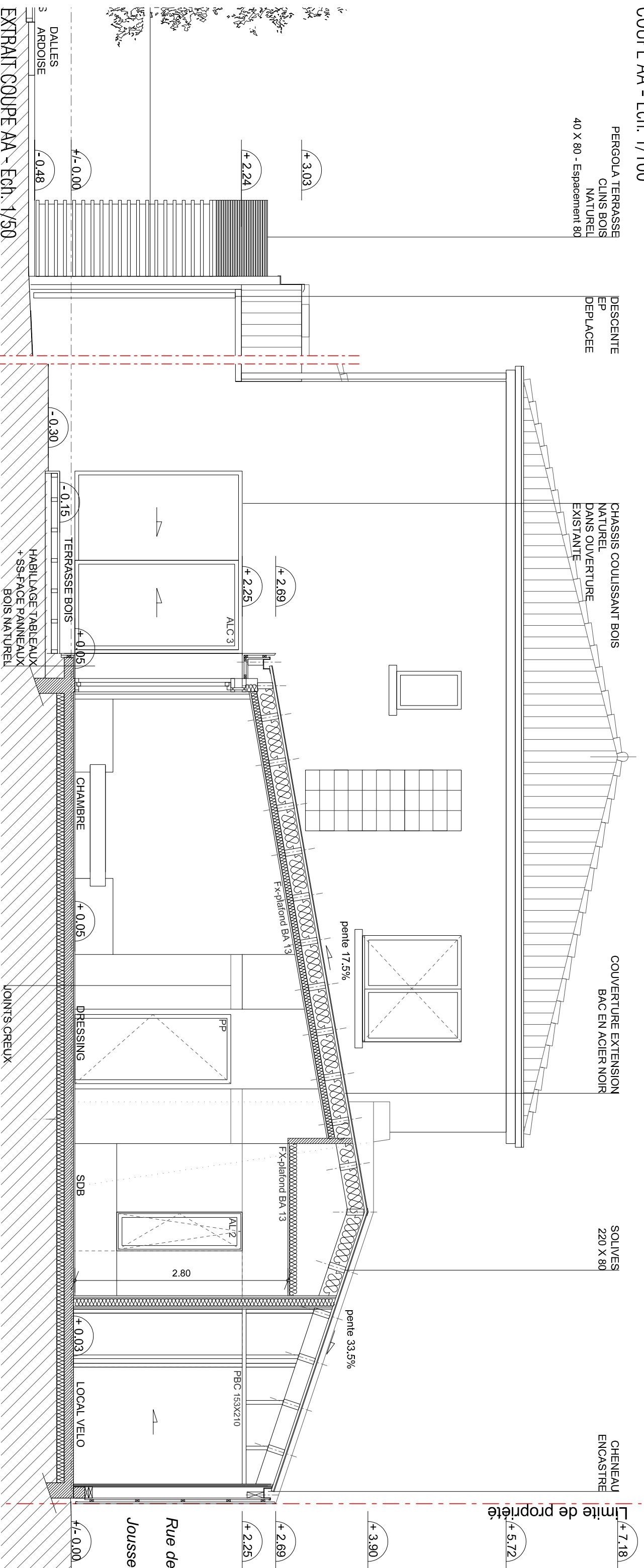

EXTRAIT COUPE AA - Ech. 1/50

Maitre d'Ouvrage:  
M. et Mme LE GALL  
28, Rue des Frères Jousseauine, 17000 LA ROCHELLE

agence anthony costa architecte  
22, rue de la frégate - 17440 AYTRÉ  
Tel : 05 46 500 888  
agence@aacarchitecte.fr

IND.	DATE	MODIFICATION
A	7/2017	SUPPRESSION DU BARDAGE EN TOITURE, FACADE RUE ET BALCON

PROJET :	EXTENSION D'UNE MAISON D'HABITATION
DESSIN :	COUPE AA - PROJET
FICHER :	16107 DCE ind.a
ECHELLE :	1/100-1/50
DATE :	JUILLET 2017
INDICE :	A
ORIGINE :	ARCHITECT

PROJET : EXTENSION D'UNE MAISON D'HABITATION  
28, Rue des Frères Jousseauine, 17000 LA ROCHELLE

FICHER : 16107 DCE ind.a  
DATE : JUILLET 2017  
INDICE : A

DCE N° A 101a