

Coupe A
ECH 1/50 e

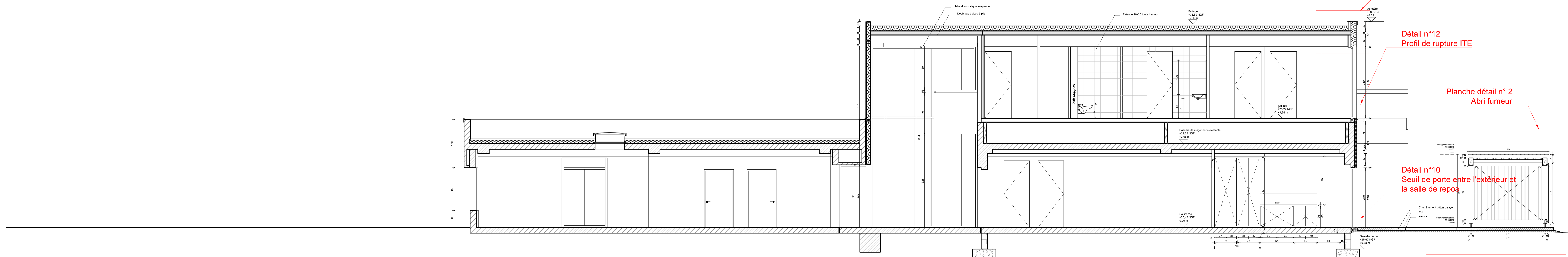

Coupe B
ECH 1/50 e

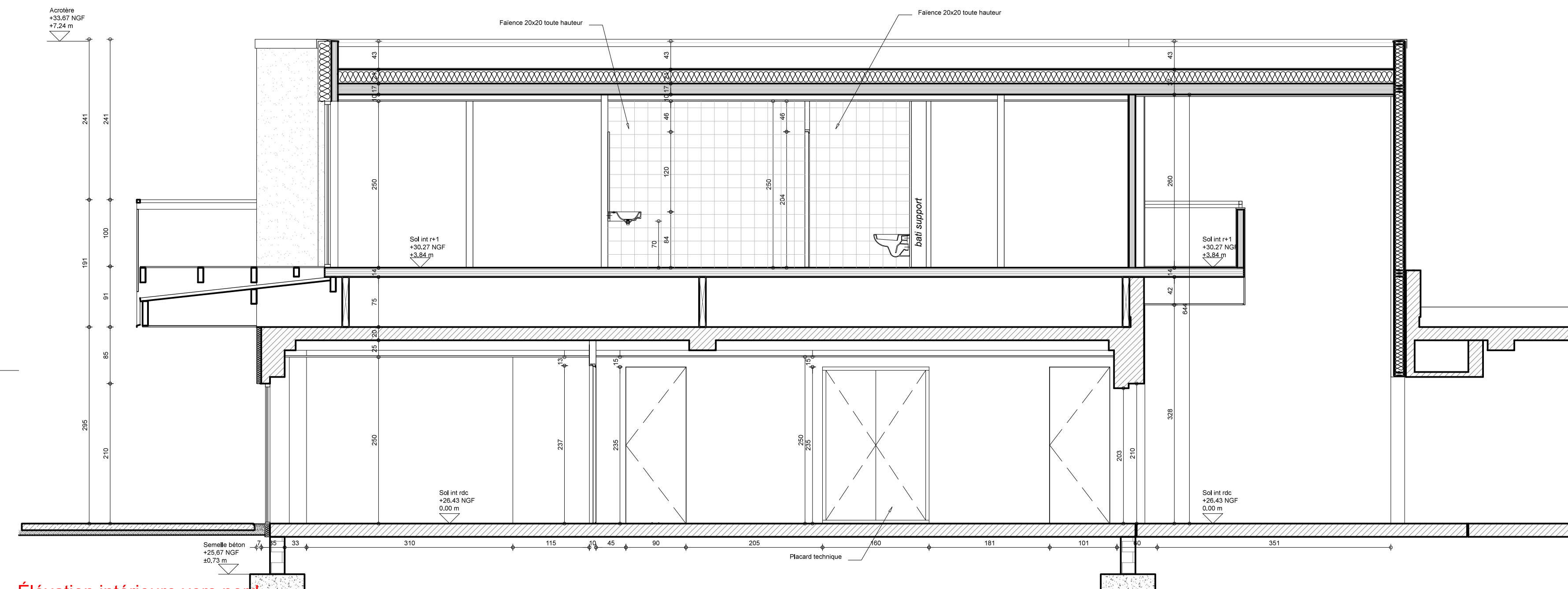

Élévation intérieure vers nord
Trait de coupe A

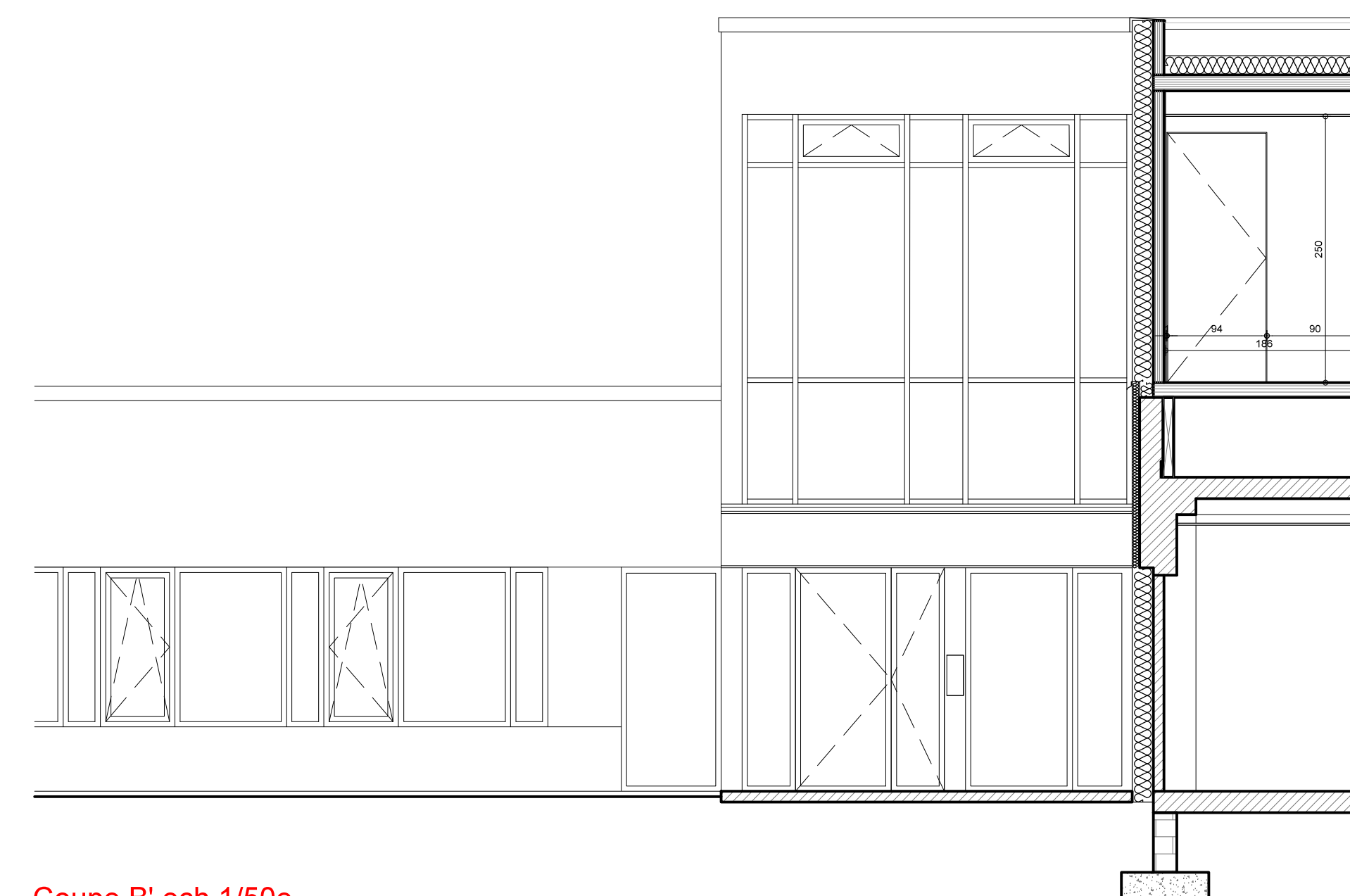

Coupe B' ech 1/50e
Extrait sur la façade

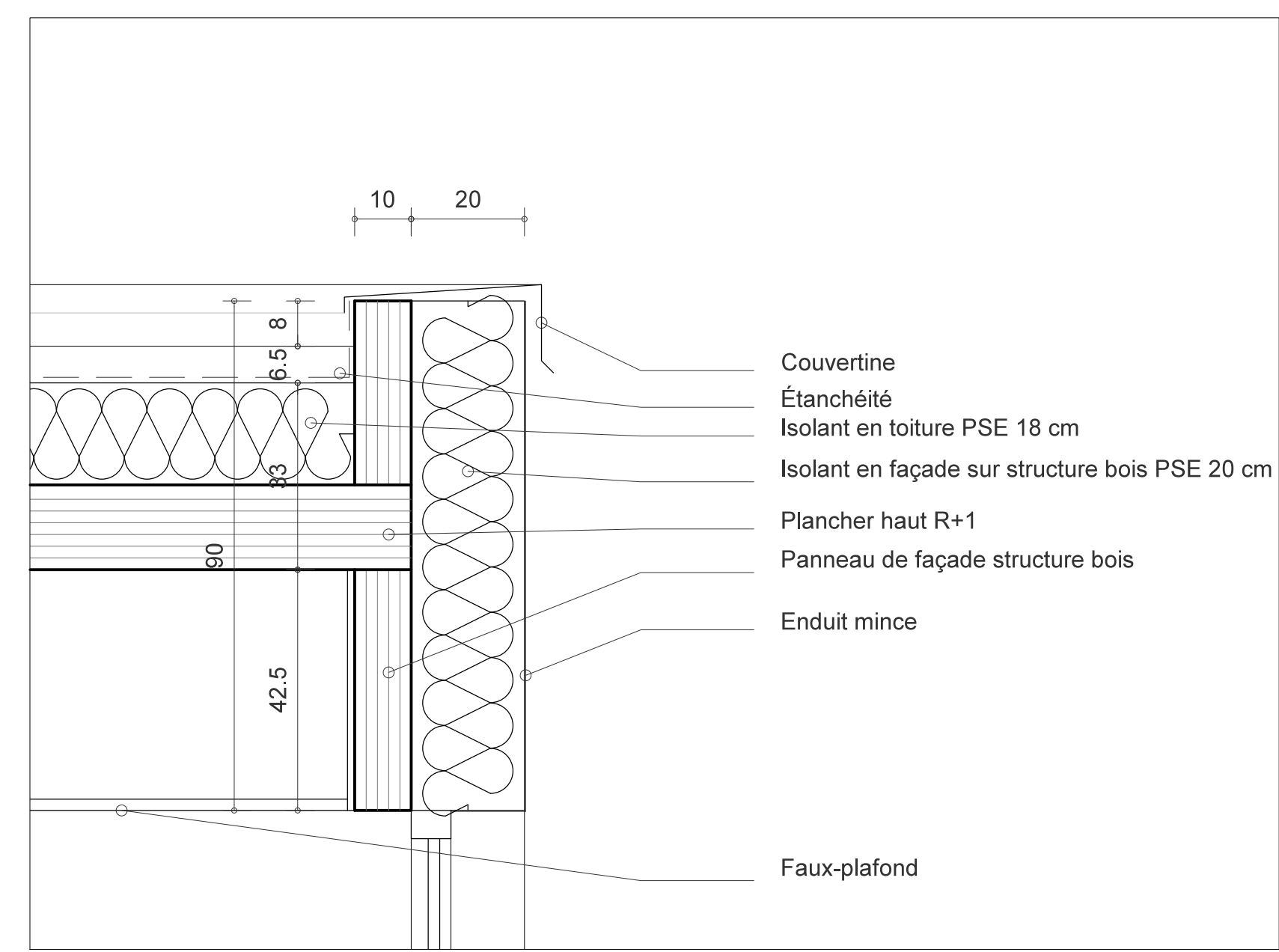

Détail n°11 ech 1/10e
Acrotères bâtiment B

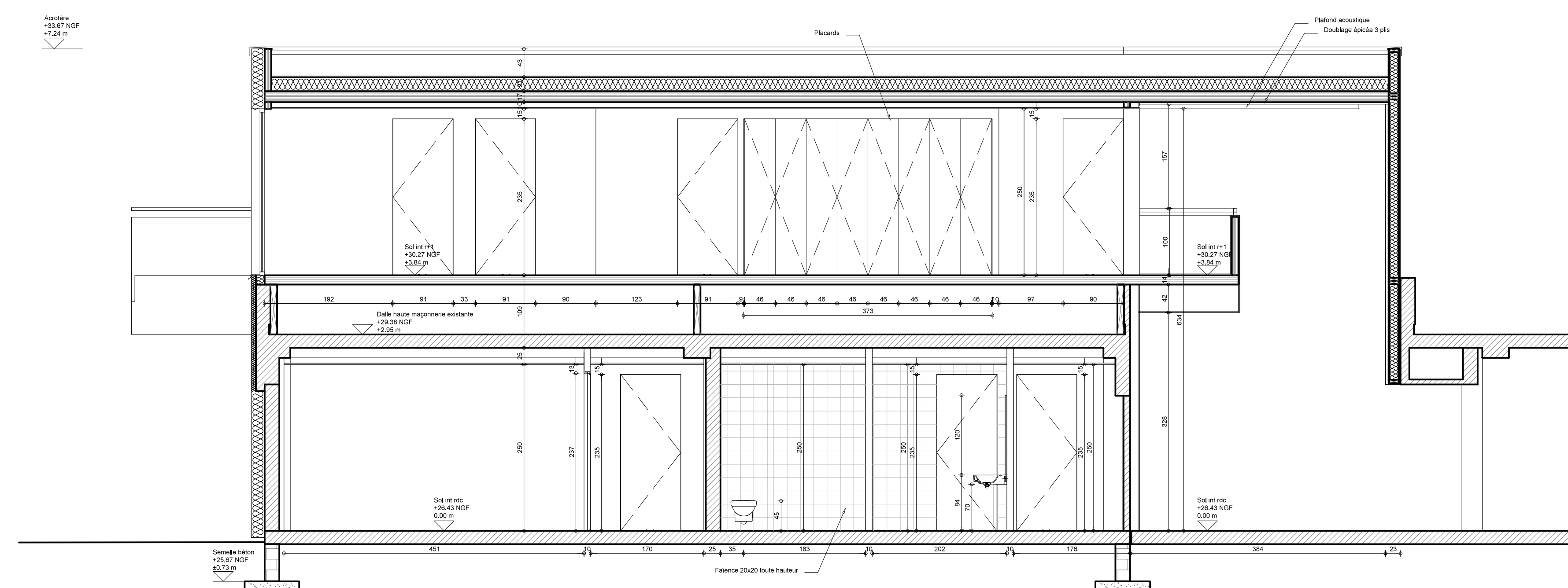

Élévation intérieure vers nord
Trait de coupe B

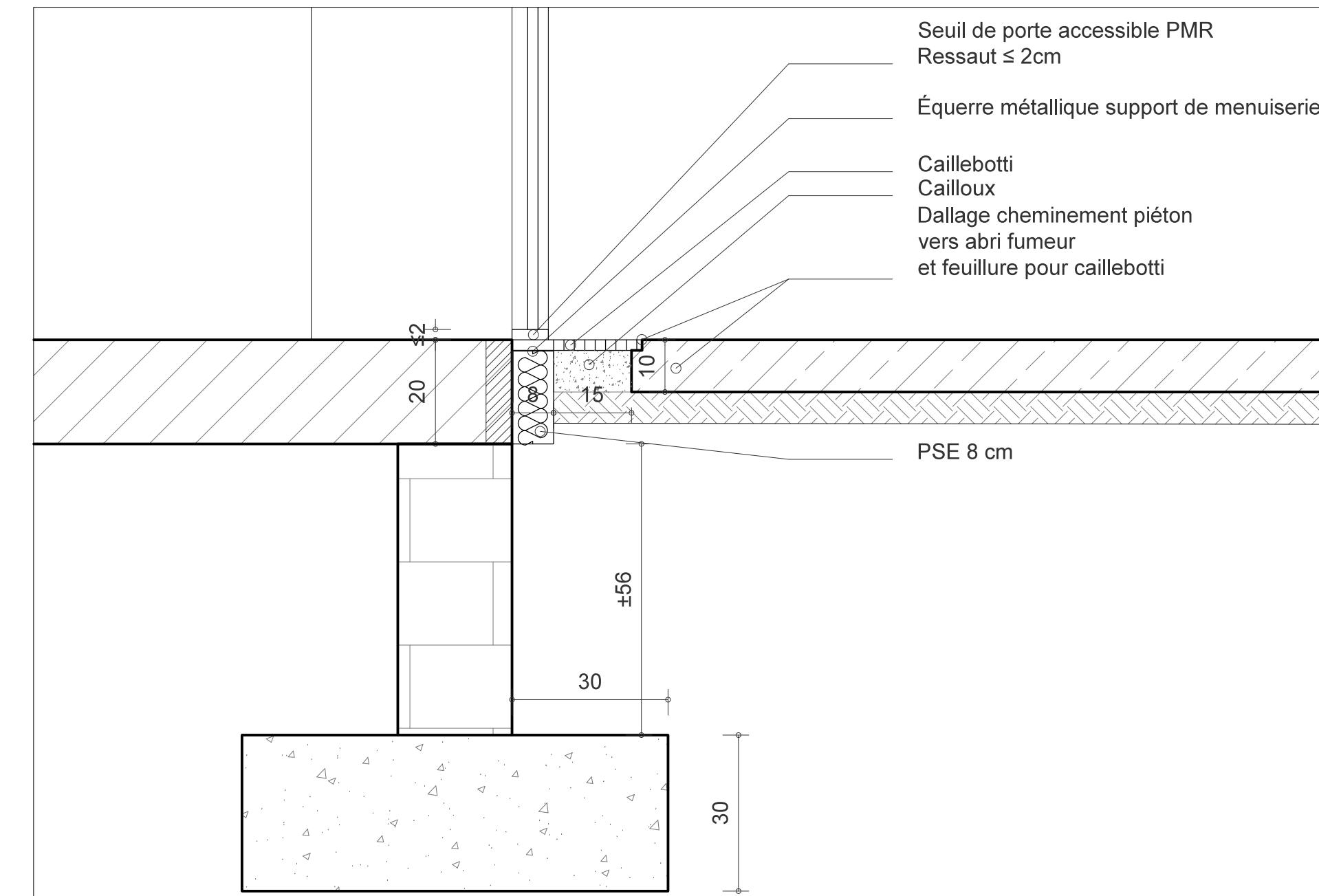

Détail n°10 ech 1/10e
Seuil de porte entre extérieur et salle de repos

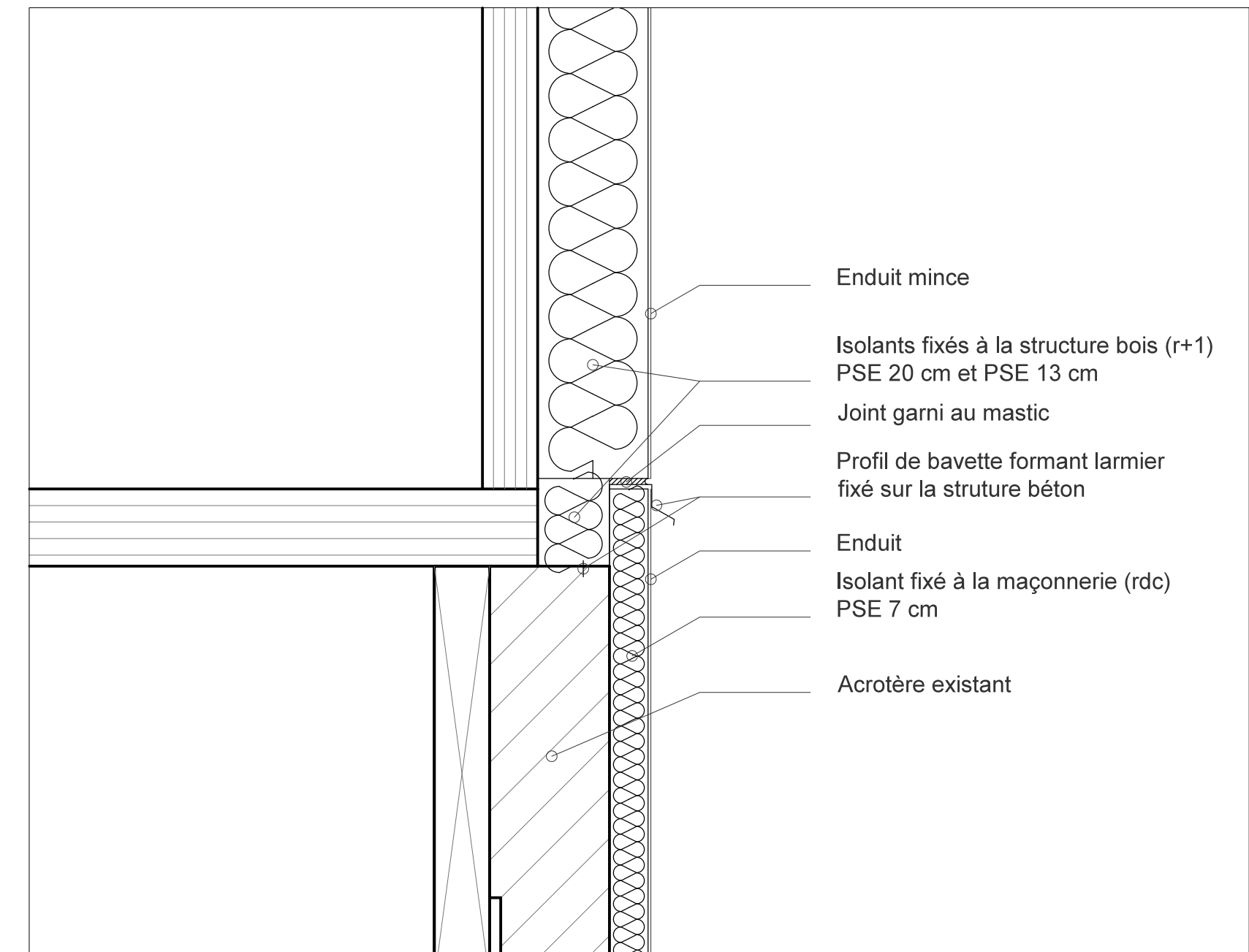

Détail n°12 ech 1/10e
Profil de rupture ITE

Extension et restructuration de la direction interrégionale Sud-Ouest à Saint Médard en Jalles



Maitre d'ouvrage
Institut national de l'information géographique et forestière (IGN)
73 avenue de Paris
94160 Saint-Mandé

Coordinateur SPS
ANCO Atlantique
Avenue Gay Lussac
33370 ARTIGUES-PRES-BORDEAUX
Tel: 05 56 77 27 27
bruno.clevenad@apave.com

Maitrise d'oeuvre
Atelier d'architecture BAOBAB
43, rue Surson
33300 BORDEAUX
Tel: 05 56 40 32 15
agence@atelier-baobab.fr

AQUITEN SARL
55 Rue Camille Pelletan
33150 CENON
Tel: 05 40 05 51 48 - 01 43 99 29 50
contact@aquiten.fr

ASrEE
55 Rue Camille Pelletan
33150 CENON
Tel: 05 57 54 73 92
bet.astree@orange.fr

FREELANCE Etudes
55 Rue Camille Pelletan
Entrée 3 - porte E4
33150 CENON
Tel : 05 57 95 99 99
freelance@freelance-etudes.com



Contrôle technique
ANCO Atlantique
46 rue Jean Mette
33400 TALENCE
Tel: 05 54 09 69
benjamin@anco33.fr



Coupes longitudinales A et B

DCE	Date	Etat	Echelle	Plan n°	Ind	Format
DCE	21/08/2014	PRO	1/50 - 1/10	06	A	A0