

Coupe C  
ECH 1/50 e

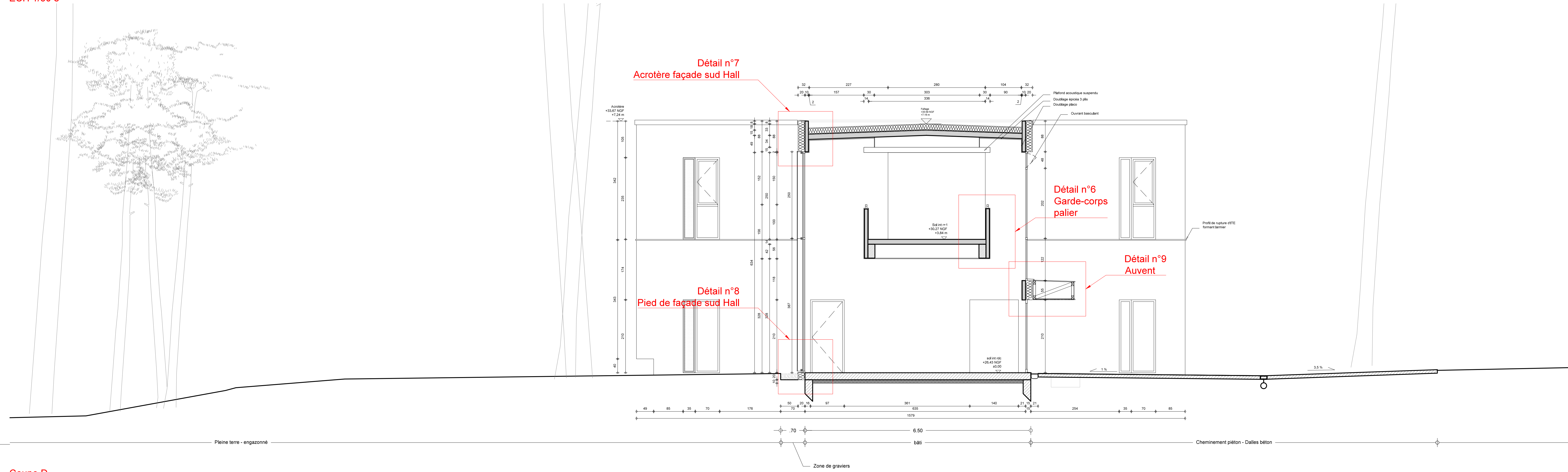

Coupe D  
ECH 1/50 e

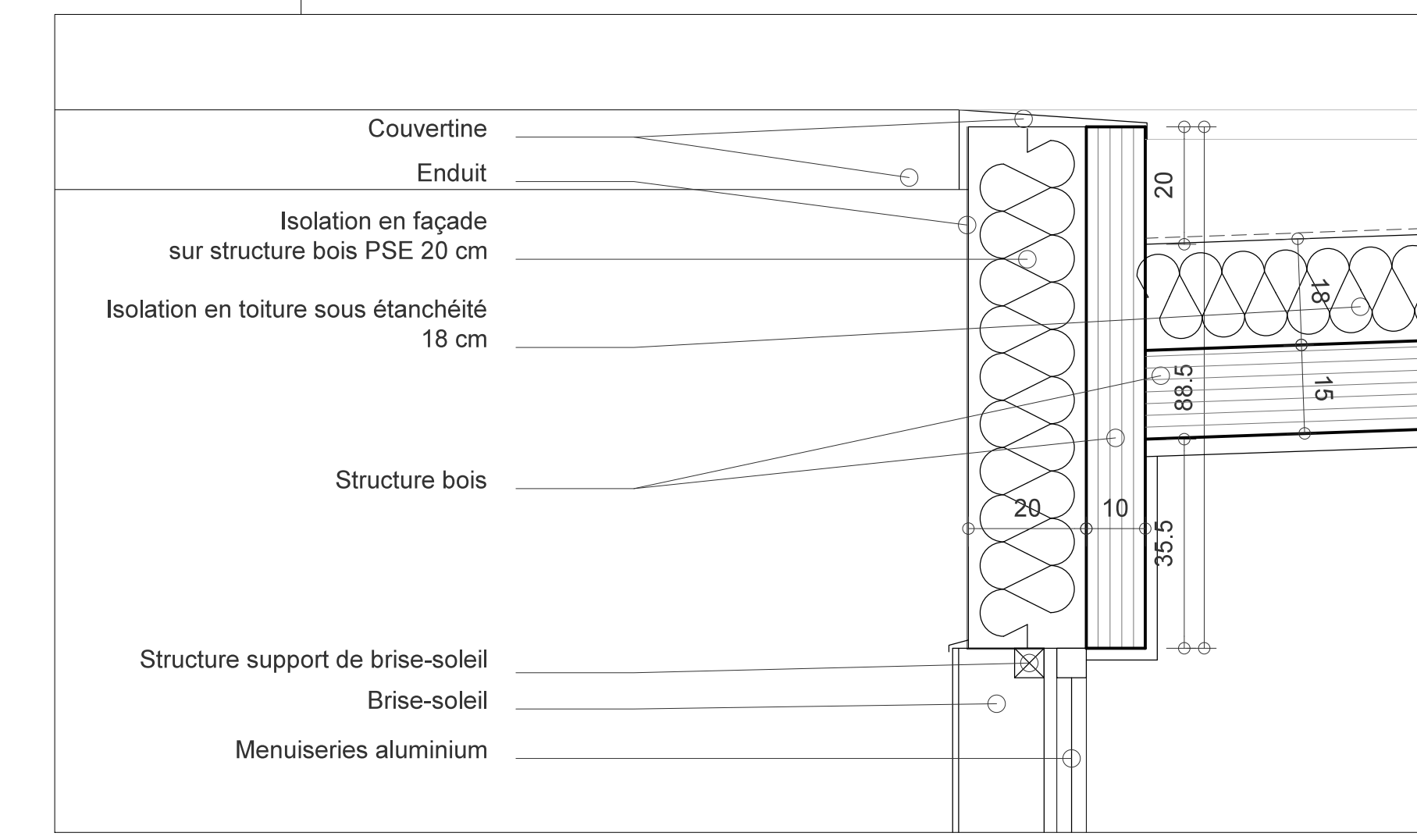

Détail n°7 ech 1/10e  
Acrotère façade sud Hall

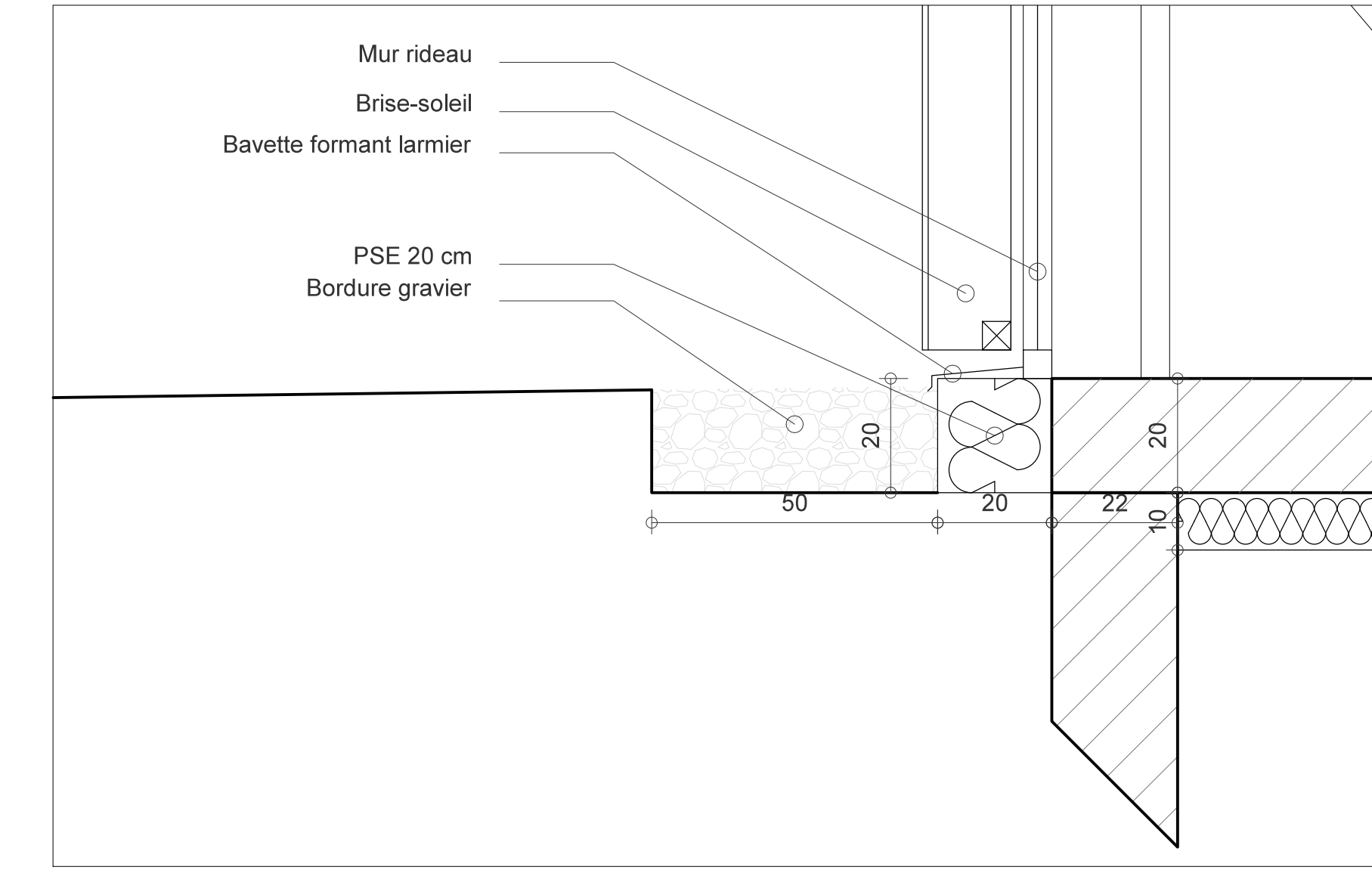

Détail n°8 ech 1/10e  
Pied de façade sud Hall

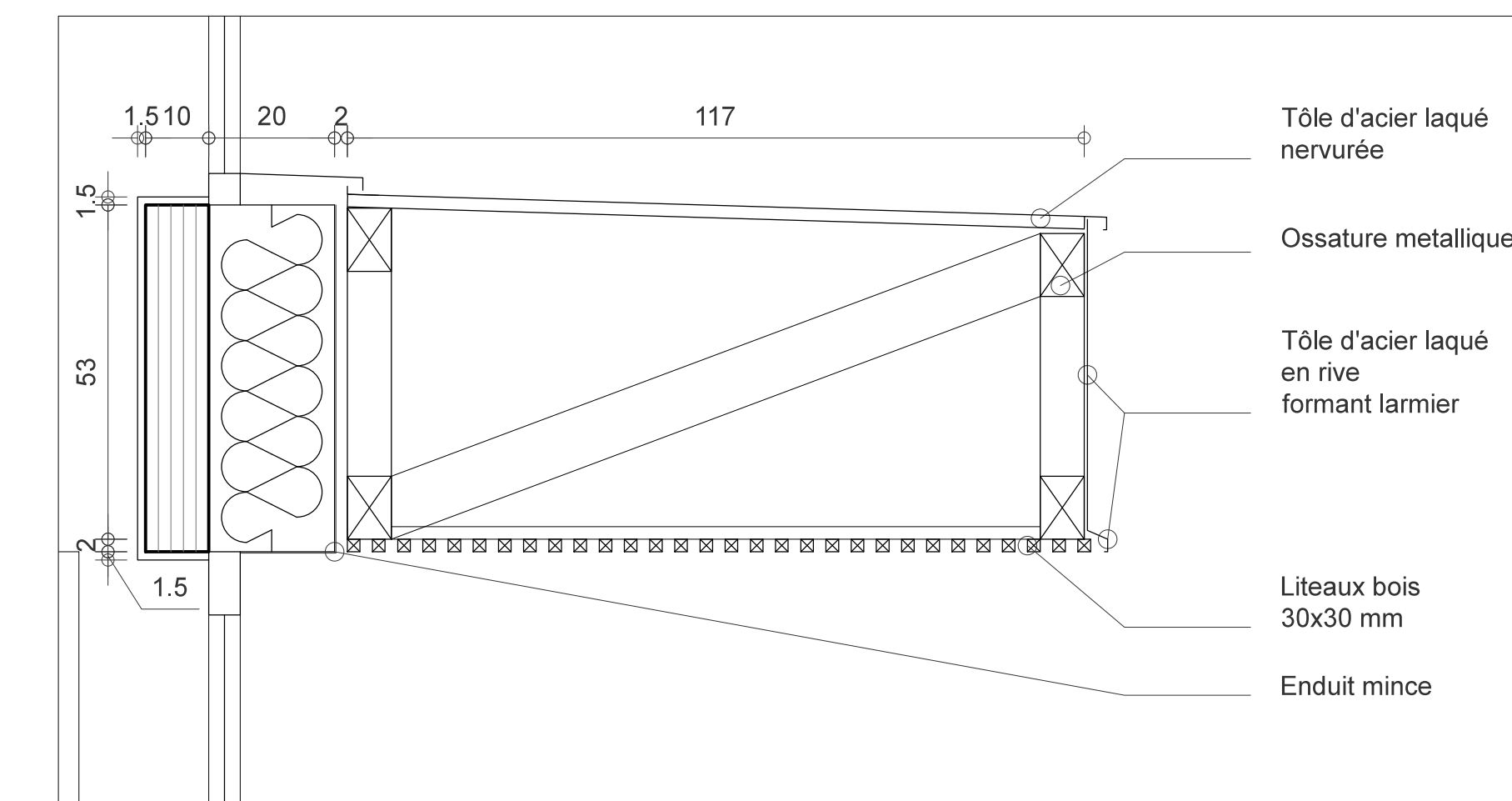

Détail n°9 ech 1/10e  
Auvent

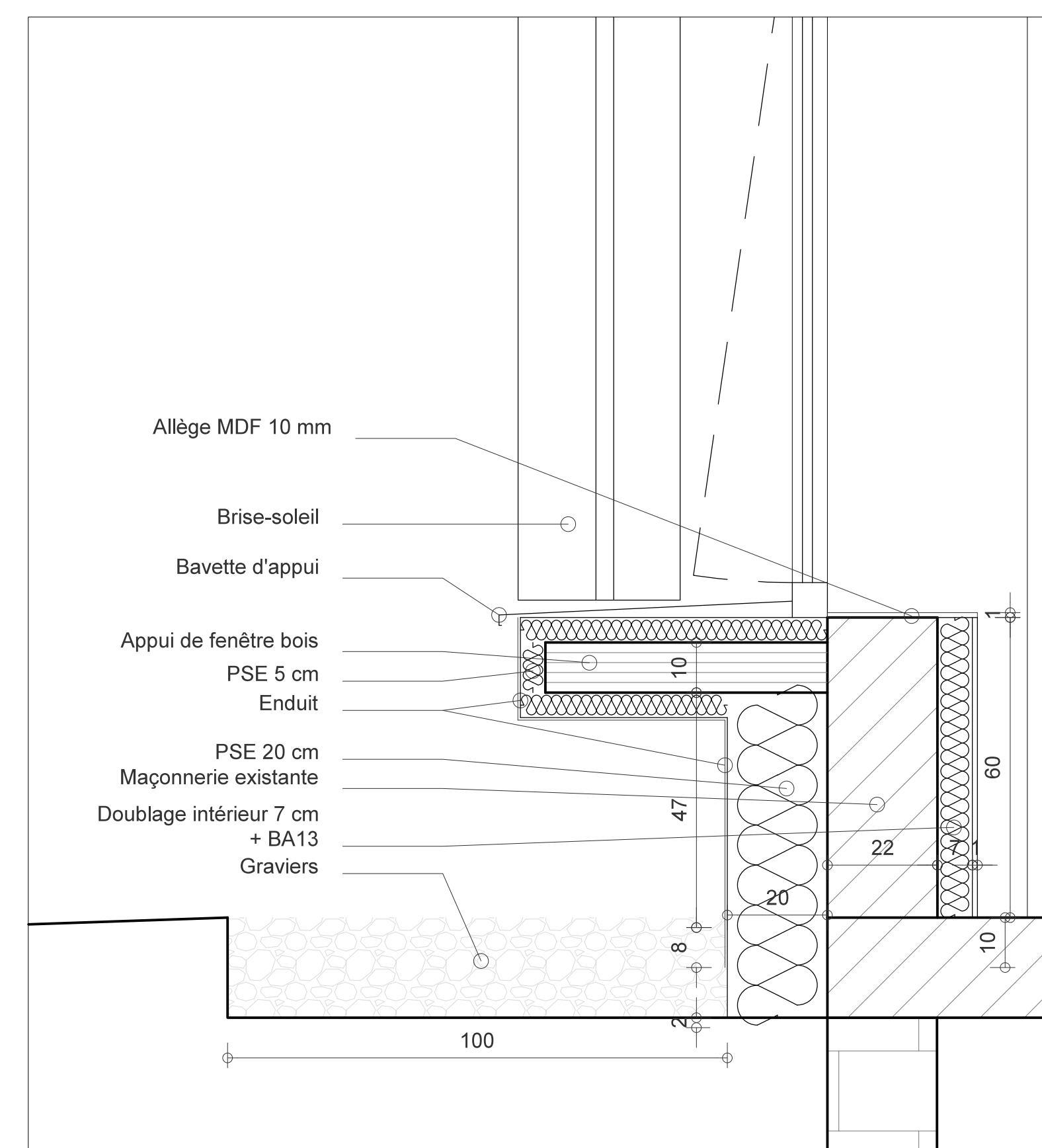

Détail n°3 ech 1/10e  
Appuis fenêtres RdC façade sud

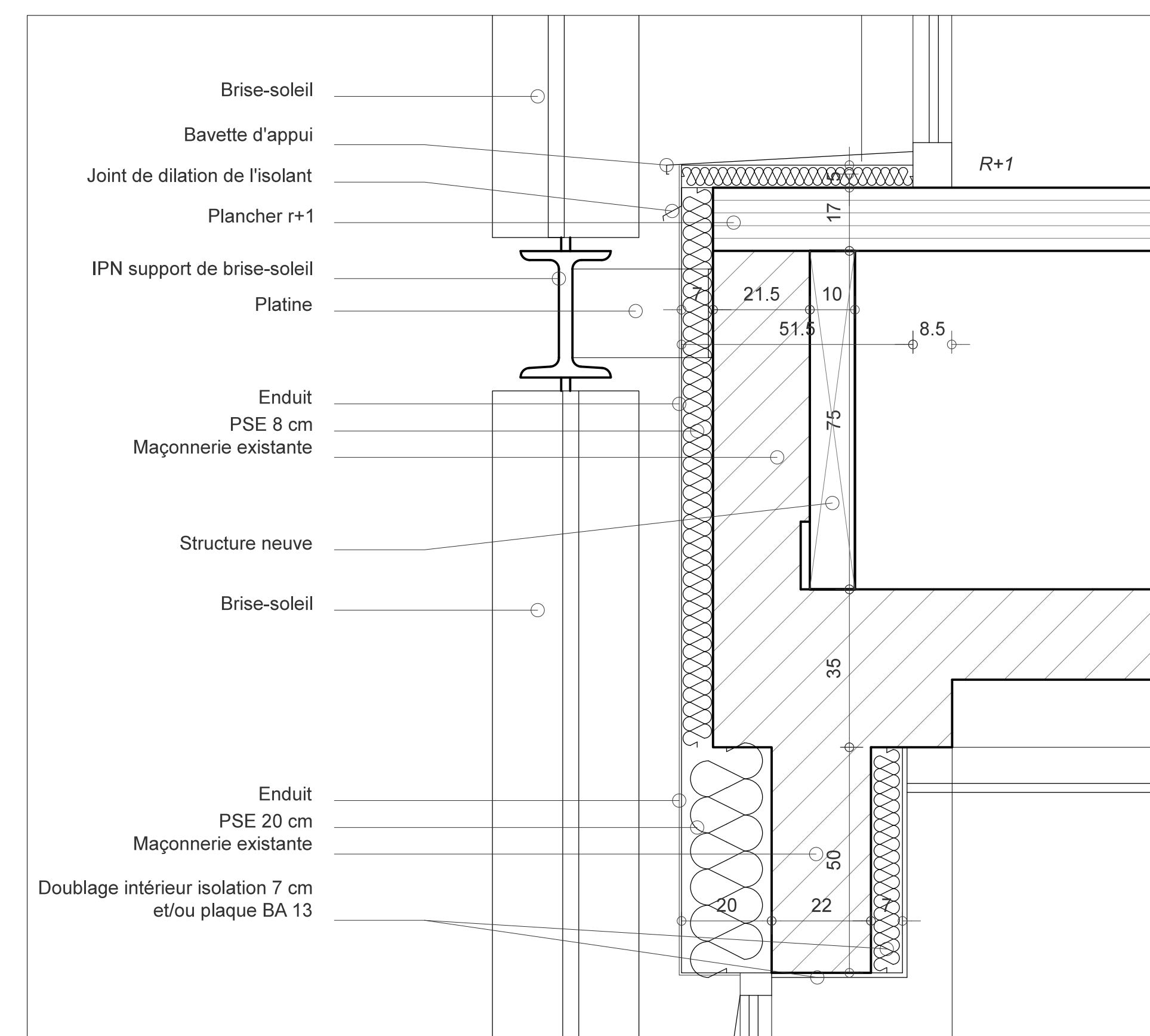

Détail n°4 ech 1/10e  
Structure support de brise-soleil façade sud

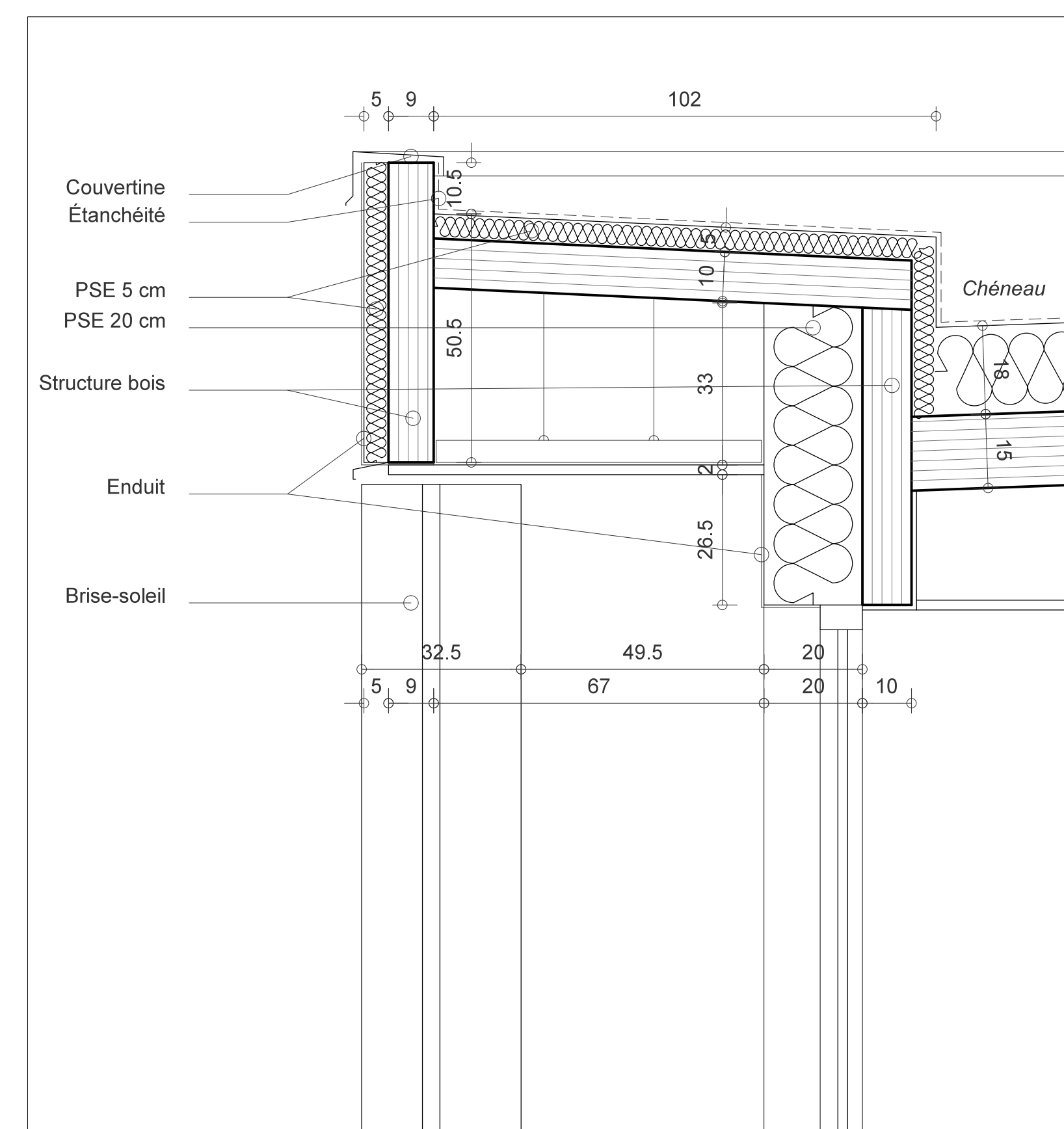

Détail n°5 ech 1/10e  
Acrotère façade sud bâtiment B

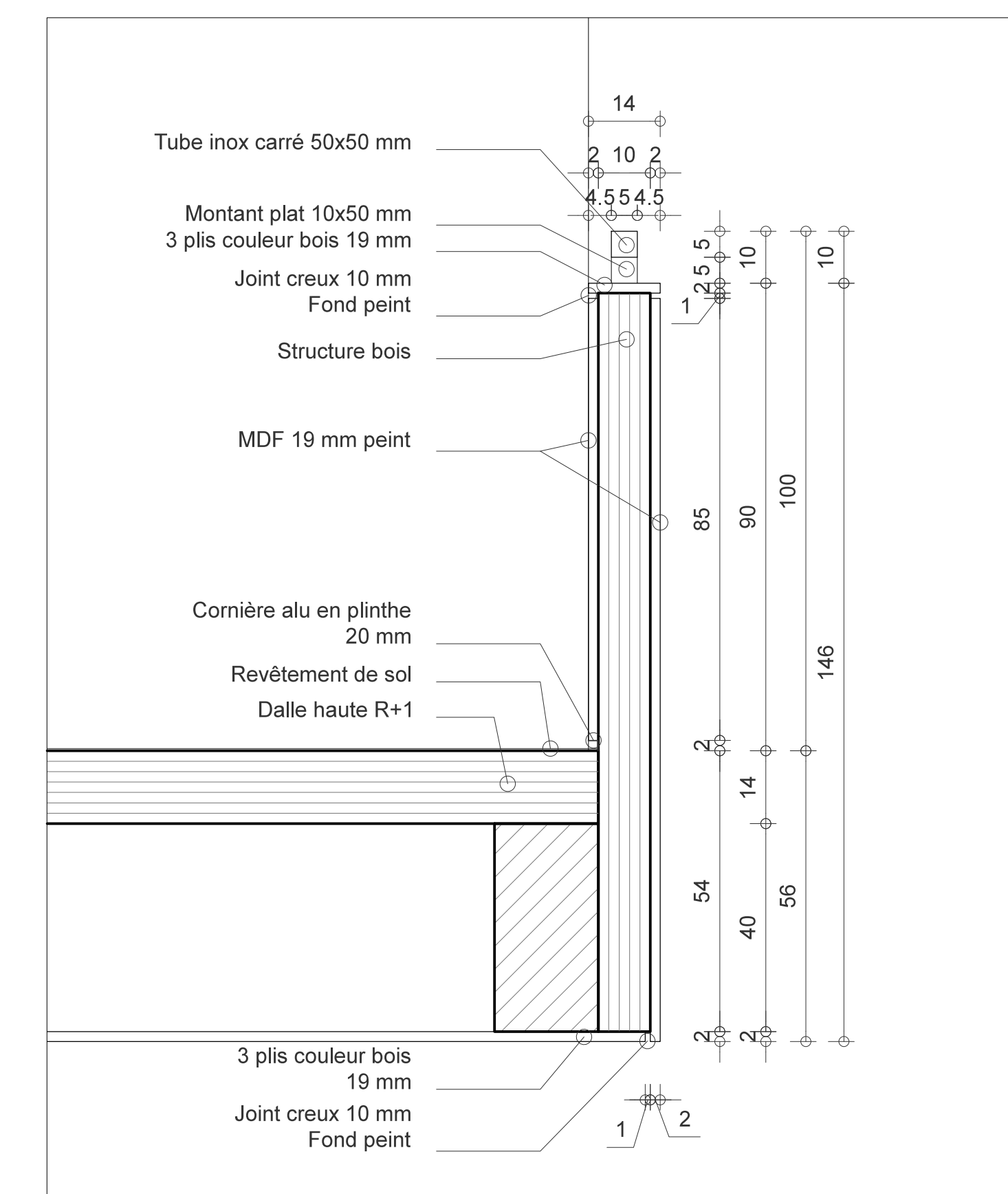

Détail n°6 ech 1/10e  
Garde-corps du palier d'escalier

Extension et restructuration de la direction interrégionale Sud-Ouest à Saint Médard en Jalles



**Maitre d'ouvrage**  
Institut national de l'information géographique et forestière (IGN)  
73 avenue de Paris  
94160 Saint-Mandé



**Coordinateur SPS**  
Alpave Sud Europe SAS  
Avenue Gay Lussac  
33370 ARTIGUES-PRES-BORDEAUX  
Tel: 05 56 77 27 27  
bruno.clevenad@alpave.com



**Contrôle technique**  
ANCO Atlantique  
46 rue Jean Mette  
33400 TALENCE  
Tel: 05 54 09 69  
benjamin@anco33.fr



**Maitrise d'oeuvre**  
Atelier d'architecture BAOBAB  
43, rue Surson  
33300 BORDEAUX  
Tel: 05 56 40 32 15  
agence@atelier-baobab.fr



**ASrEE**  
55 Rue Camille Pelletan  
33150 CENON  
Tel: 05 57 54 73 92  
bet.astree@orange.fr



**AQUITEN SARL**  
55 Rue Camille Pelletan  
33150 CENON  
Tel: 05 40 05 51 48 - 01 43 99 29 50  
contact@aquiten.fr



**FREELANCE Etudes**  
55 Rue Camille Pelletan  
Entrée 5 - porte E4  
33150 CENON  
Tel: 05 57 95 99 99  
freelance@freelance-etudes.com



Coupes transversales C et D

| DCE | Date       | Etat | Echelle     | Plan n° | Ind | Format |
|-----|------------|------|-------------|---------|-----|--------|
| DCE | 23/09/2014 | PRO  | 1/50 - 1/10 | 05      | C   | A0     |