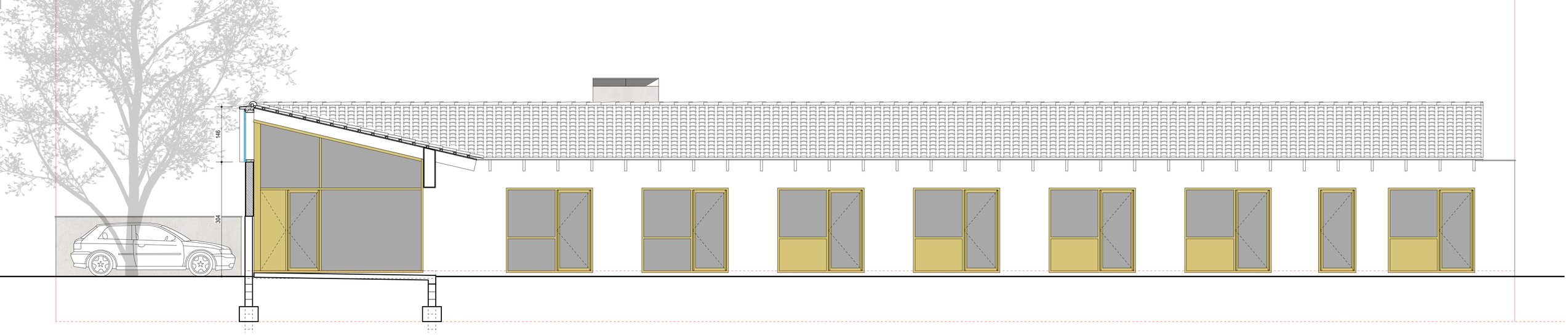

COUPE 11 - FACADE SUD

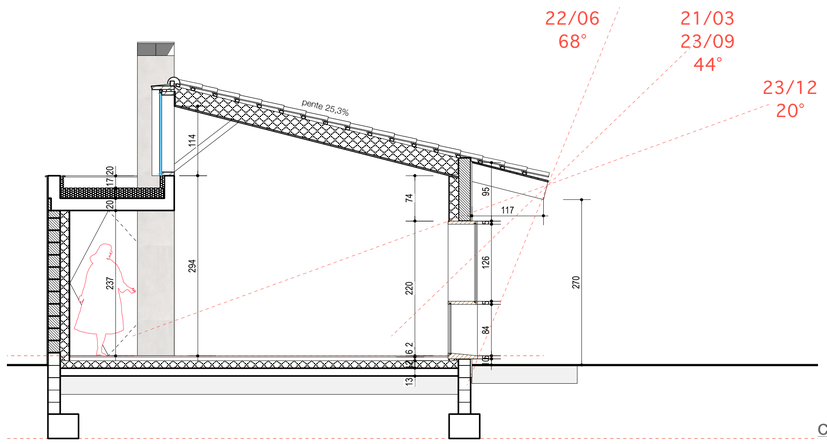

COUPE AA

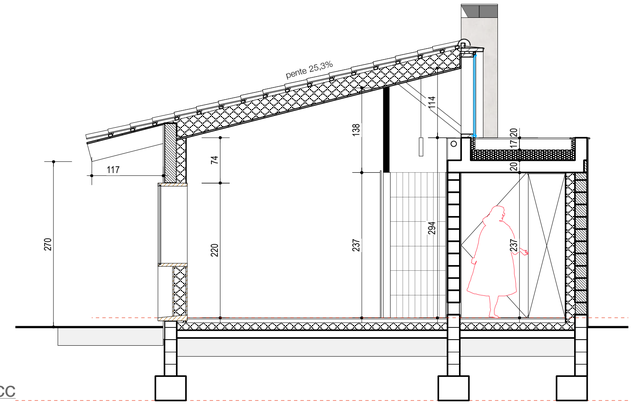

COUPE CC

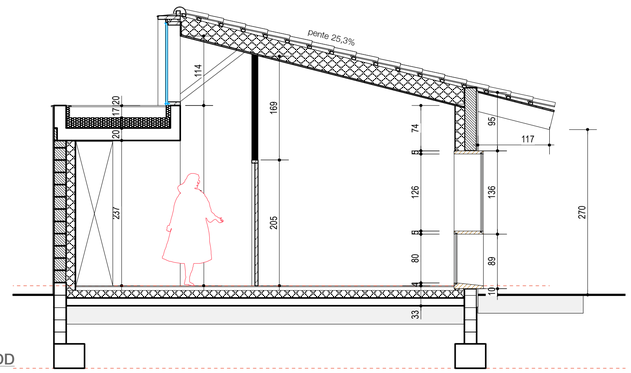

COUPE DD

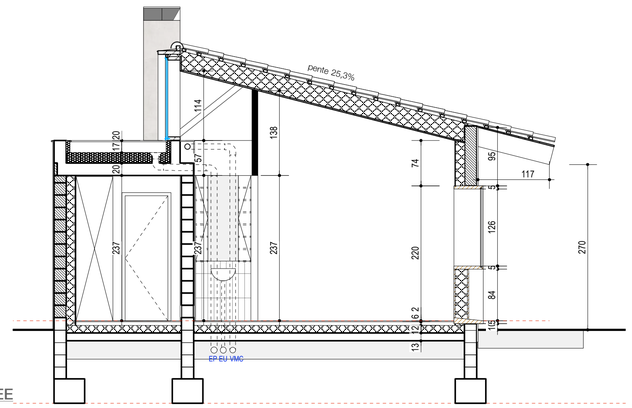

COUPE EE

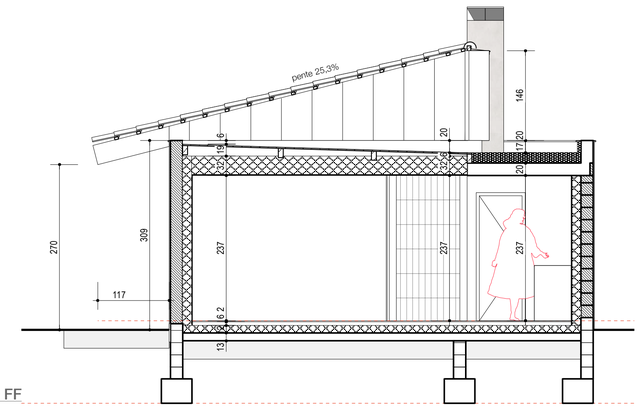

COUPE FF

Les pièces graphiques sont complémentaires du Cahier de Clauses Techniques Particulières. Les ouvrages définis par les pièces graphiques et qui ne seraient pas décrits dans le CCTP font partie intégrante des travaux et sont dûs, pour chaque lot, en rapport avec la nature de l'ouvrage considéré.
Les entreprises sont réputées avoir pris connaissance de l'ensemble des piéces concernant les autres lots et contribuant à la définition complète des ouvrages.
Les côtes du projet sont à vérifier sur place :
a) pour chaque bâtiment existant;
b) pour chaque lot & chaque ouvrage.

CONSTRUCTION D'UNE MAISON
CHEMIN DES CADALLES
À SAINT DENIS LES BOURG

MAITRE D'OUVRAGE :

M. & Mme Séverin PERREAUT

30 impasse des semailles
01000 Saint Denis lès Bourg - tél 06 83 16 40 33

/// MAÎTRISE D'ŒUVRE ///

Architecte Mandataire :
SÉVERIN PERREAUT ARCHITECTE
5, rue Colonel Gastaldo - 01000 Bourg en Bresse
Tél : 09 77 76 30 74
contact@severinperreaut-architecte.fr

Bet Structures :
SABRES
67 chemin du Vallon - 01310 Confrançon
Tél : 07 52 62 08 25
philippe.perret@sabres-sas.com

Ingénierie Fluide :
WBI
Route de Saint-Amour - 71570 Pruzilly
Tél : 03 85 35 14 46 - Fax : 03 85 35 14 50
wbi-macon@thermiciens.com

Economiste :
SÉVERIN PERREAUT ARCHITECTE
5, rue Colonel Gastaldo - 01000 Bourg en Bresse
Tél : 09 77 76 30 74
contact@severinperreaut-architecte.fr

INDICE	MODIF.	OBJET	DATE

PHASE :	PRO-EXE
DATE :	12 octobre 2016
DOSSIER N°:	58
ECHELLE :	1/50e
NOM :	COUPES 1,A,C,D,E,F
PLAN N° :	10