

COUPE SUIVANT E - éch 1/100°

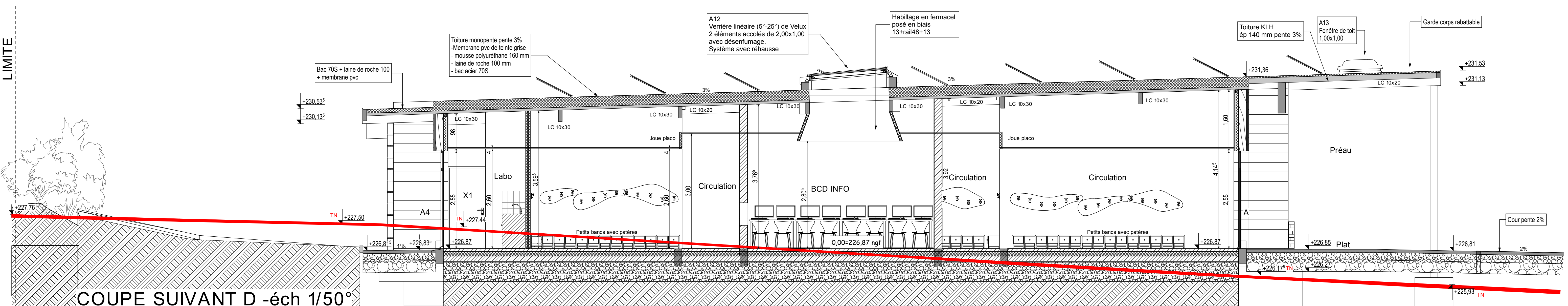

COUPE SUIVANT D - éch 1/50°

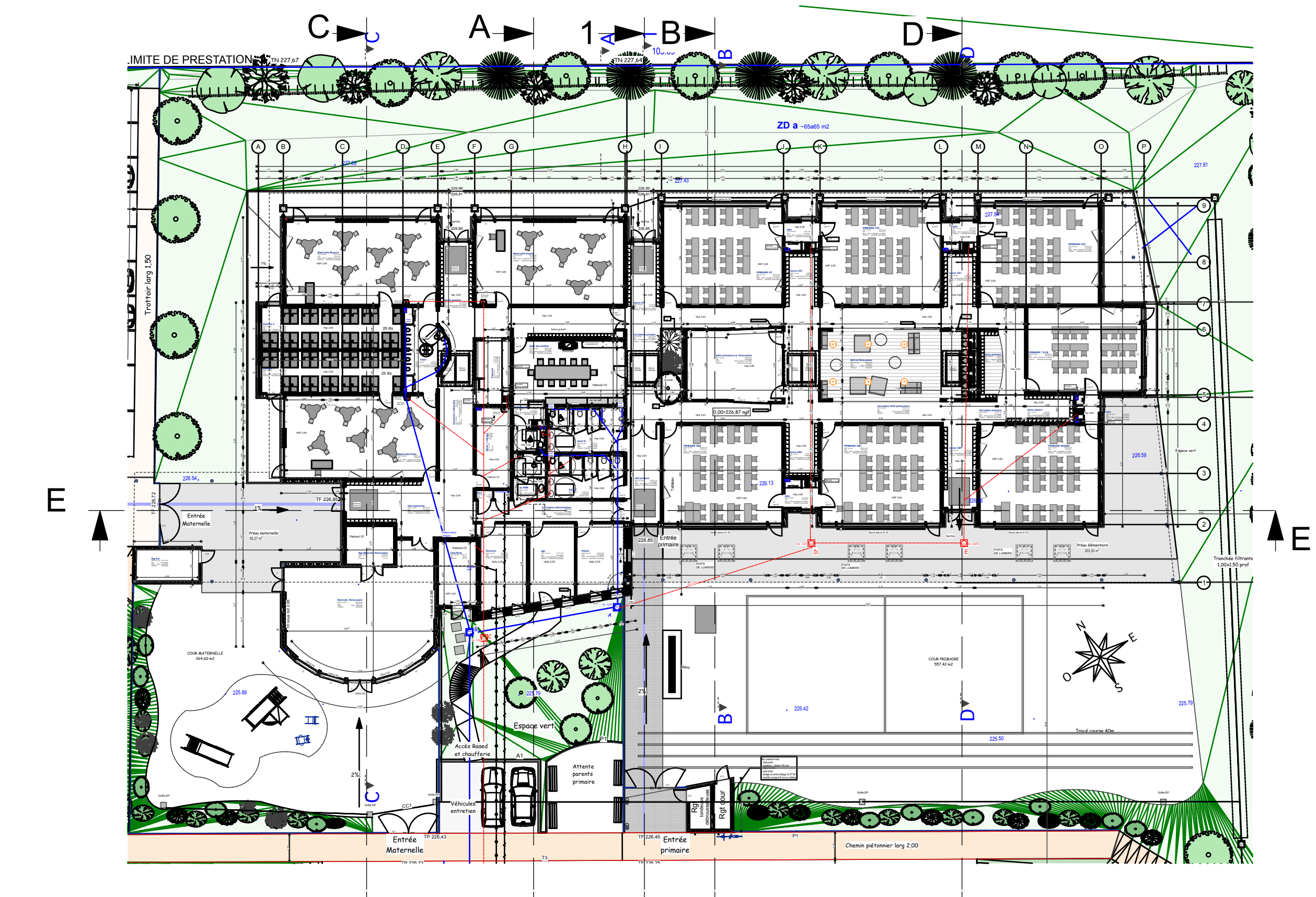

Plan repérage des coupes - pas d'échelle

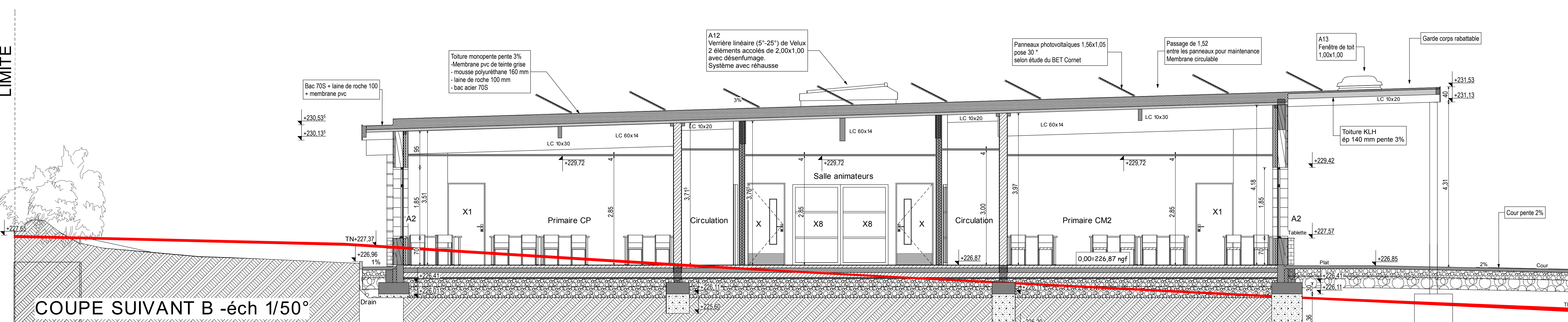

COUPE SUIVANT B - éch 1/50°

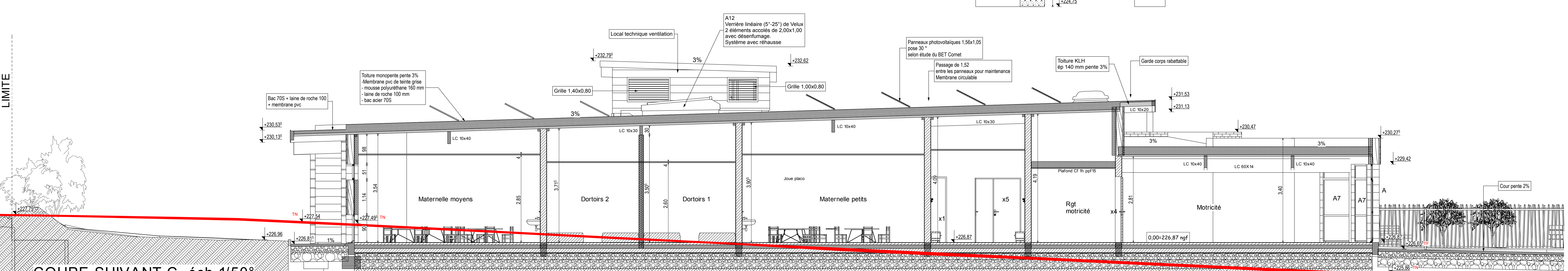

COUPE SUIVANT C - éch 1/50°

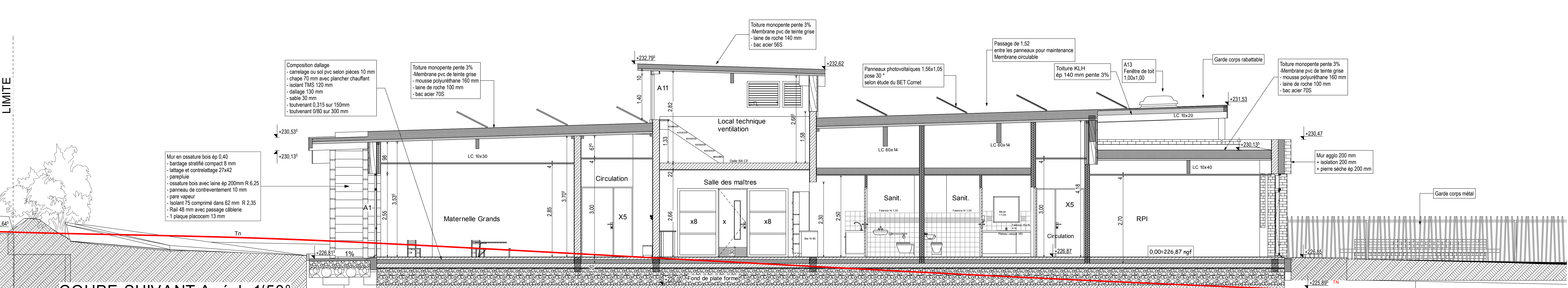

COUPE SUIVANT A - éch 1/50°

Maitre d'ouvrage :
SYNDICAT SCOLAIRE INTERCOMMUNAL SALON SAONE
 Route de Champlette - 70180 DAMPIERRE-SUR-SALON
 Tél : 03-84-67-20-42
 mairie.dampierresalon@wanadoo.fr - salonsaone@orange.fr

CONSTRUCTION D'UN POLE EDUCATIF A DAMPIERRE-SUR-SALON 70180

Architecte Agence Rochet-Blanc Bureau de contrôle ALPARE BESANCON Coordonnateur SPS SOCOTEC BET Electricité Cabinet CORNET BET Thermiques PICARD VALA BET Structures SANTINI	2, chemin de la coupette 70180 LE CORDONNET 2, Chemin de Palente 25000 BESANCON Parc activités La Fayette 4 r. C. Meunin 25000 BESANCON 18 rue des Vignes 25070 ALIXON DESSUS 64 chemin de Palente 25000 BESANCON 13 r du Petit Montmarin 70000 VESOUX	Tél : 03-84-32-45-32 Tél : 03-84-32-42-34 Tél : 03-81-80-44-30 Tél : 03-81-80-46-52 Tél : 03-81-41-15-00 Tél : 03-81-80-15-00 Tél : 03-81-80-13-59 Tél : 03-82-51-08-70 Tél : 03-81-83-03-42 Tél : 03-84-97-01-40	rochet-blanc.architecte@wanadoo.fr besancon@alpare.com gilles.allard@socotec.com contact@cabinetcornet.fr bet.picard.vala@orange.fr structures@orange.fr
--	---	--	---

MODIFICATIONS

Phase	Demandé par	Date	Indice
DCE			

COUPES suivant A - B - C - D - E Ech. : 1/50

Date: Juin 2017
 Dessiné par: SB
 AGENCE ROCHET-BLANC-GERALD Architecte D.P.L.G., économiste, urbaniste
 2, Chemin de la Coupette - 70180 DAMPIERRE-SUR-SALON
 Tél : 03-84-32-45-32 - Fax : 03-84-32-42-34 - Port : 03-81-80-44-30 - Email : rochet-blanc.architecte@wanadoo.fr