



Rue du Général de Gaulle

CONSTRUCTION DE 4 MAISONS INDIVIDUELLES GROUPÉES APRÈS DÉMOLITION DES GRANGES EXISTANTES
 10a au 10d, rue du Général de Gaulle / 67170 GEUDERTHEIM

MAÎTRE D'OUVRAGE SCI TOURNESOL représentée par M. J-Y KUNTZ
 A : 39, rue Glandon / 67760 GAMBESHEIM
 T : 06 01 89 84 36
 @ : jean-gyves.kuntz@laposte.net

MAÎTRE D'OEUVRE Atelier d'Architecture CHRISTMANN NACHBRAND BELHADDAD
 A : 15, rue du Vieux Marché aux Vins / 67000 STRASBOURG
 T : 03 90 20 64 25 @ : contact@cnbarchitectes.fr

AVERTISSEMENT : CES DOCUMENTS DE PRINCIPE NE SONT PAS DES PLANS D'EXECUTION. TOUTES LES CÔTES SONT À VÉRIFIER SUR PLACE PAR L'ENTREPRISE, QUI SOUMETTRA SES PLANS AU MAÎTRE D'OUVRAGE POUR APPROBATION AVANT LA MISE EN OEUVRE	DATE	21/03/2018	ECHELLE	1/200
	PHASE	AS BUILT - DOE	N°	00.01
	DESIGNATION :			
PROJET Plan d'implantation				

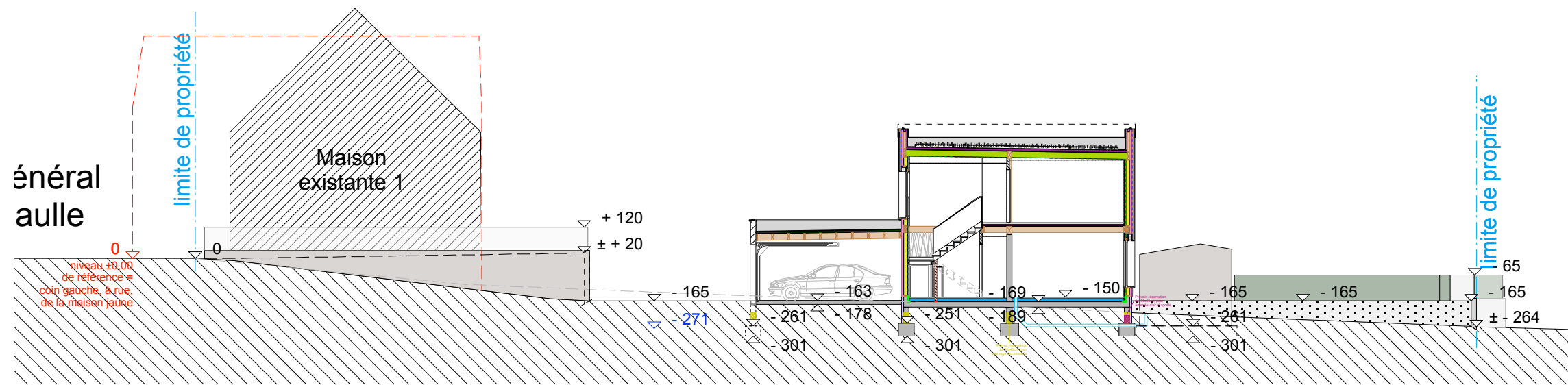
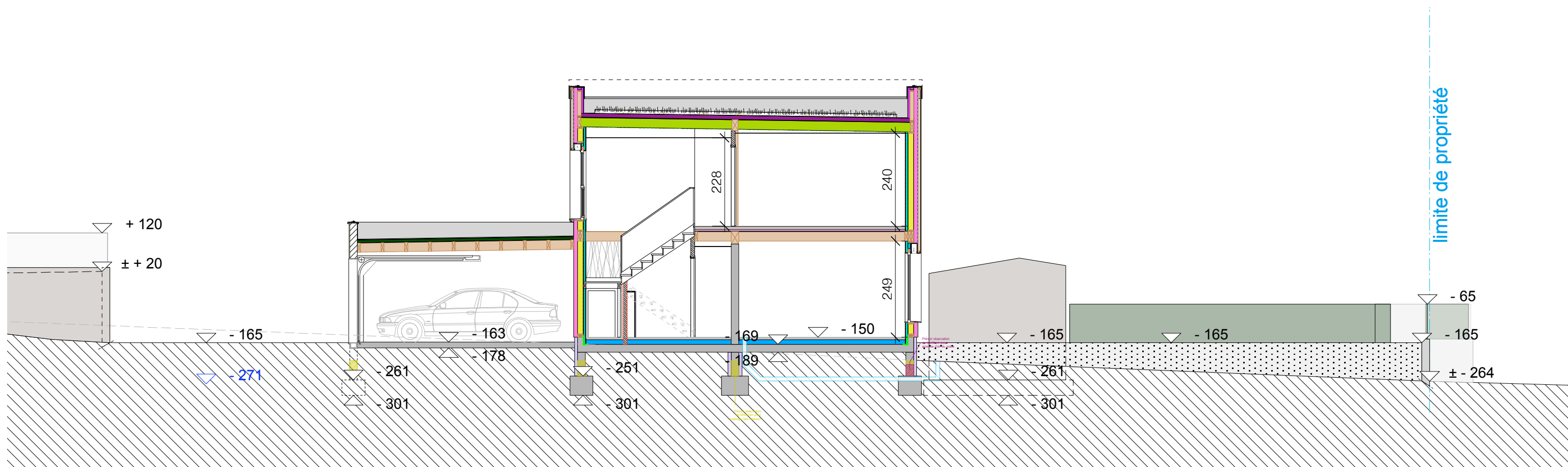

CONSTRUCTION DE 4 MAISONS INDIVIDUELLES GROUPÉES APRÈS DÉMOLITION DES GRANGES EXISTANTES

10a au 10d, rue du Général de Gaulle / 67170 GEUDERTHEIM

MAÎTRE D'OUVRAGE SCI TOURNESOL représentée par M. J-Y KUNTZ
 A : 39, rue Glandon / 67760 GAMBESHEIM
 T : 06 01 89 84 36
 @ : jean-yves.kuntz@laposte.net

MAÎTRE D'OEUVRE Atelier d'Architecture CHRISTMANN NACHBRAND BELHADDAD
 A : 15, rue du Vieux Marché aux Vins / 67000 STRASBOURG
 T : 03 90 20 64 25 @ : contact@cnbarchitectes.fr

AVERTISSEMENT :
 CES DOCUMENTS DE PRINCIPLE NE SONT PAS DES PLANS D'EXECUTION. TOUTES LES CÔTES SONT À VÉRIFIER SUR PLACE PAR L'ENTREPRISE, QUI SOUMETTRA SES PLANS AU MAÎTRE D'OUVRAGE POUR APPROBATION AVANT LA MISE EN OEUVRE

DATE	21/03/2018	ECHELLE	1/100 et 1/200
PHASE	AS BUILT - DOE	N°	00.02

DESIGNATION :
PROJET
 Coupe d'implantation

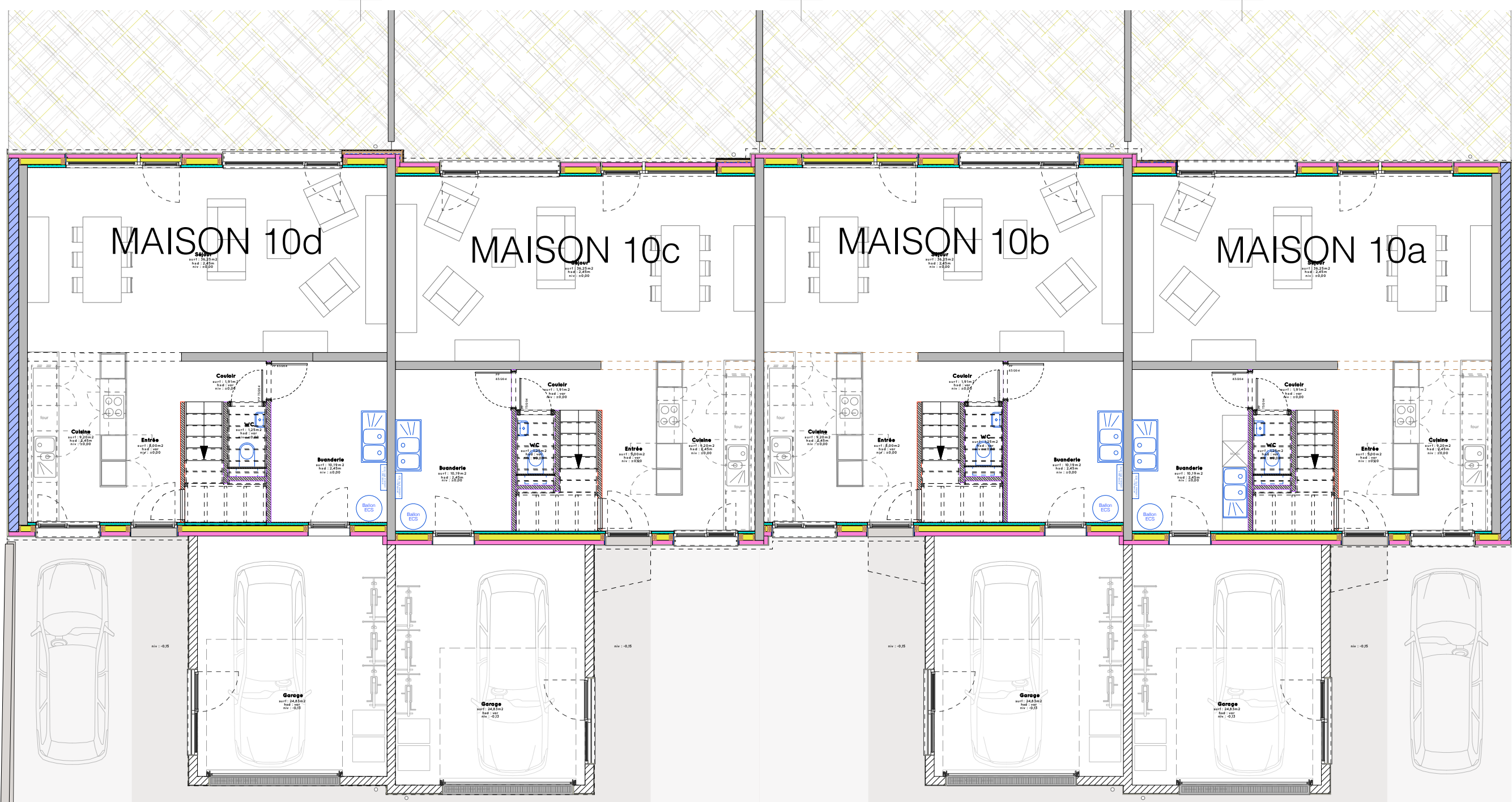

CONSTRUCTION DE 4 MAISONS INDIVIDUELLES GROUPÉES APRÈS DÉMOLITION DES GRANGES EXISTANTES

10a au 10d, rue du Général de Gaulle / 67170 GEUDERTHEIM

MAÎTRE D'OUVRAGE SCI TOURNESOL représentée par M. J-Y KUNTZ
A : 39, rue Glandon / 67760 GAMBESHEIM
T : 06 01 89 84 36
@ : jean-yves.kuntz@laposte.net

MAÎTRE D'OEUVRE Atelier d'Architecture CHRISTMANN NACHBRAND BELHADDAD
A : 15, rue du Vieux Marché aux Vins / 67000 STRASBOURG
T : 03 90 20 64 25 @ : contact@cnbarchitectes.fr

AVERTISSEMENT :
CES DOCUMENTS DE PRINCIPES NE SONT PAS DES PLANS D'EXECUTION. TOUTES LES CÔTES SONT À VÉRIFIER SUR PLACE PAR L'ENTREPRISE, QUI SOUMETTRA SES PLANS AU MAÎTRE D'OUVRAGE POUR APPROBATION AVANT LA MISE EN OEUVRE

DATE	21/03/2018	ECHELLE	1/100
PHASE	AS BUILT - DOE	N°	00.03

DESIGNATION :
PROJET
Plan du RDC

P1

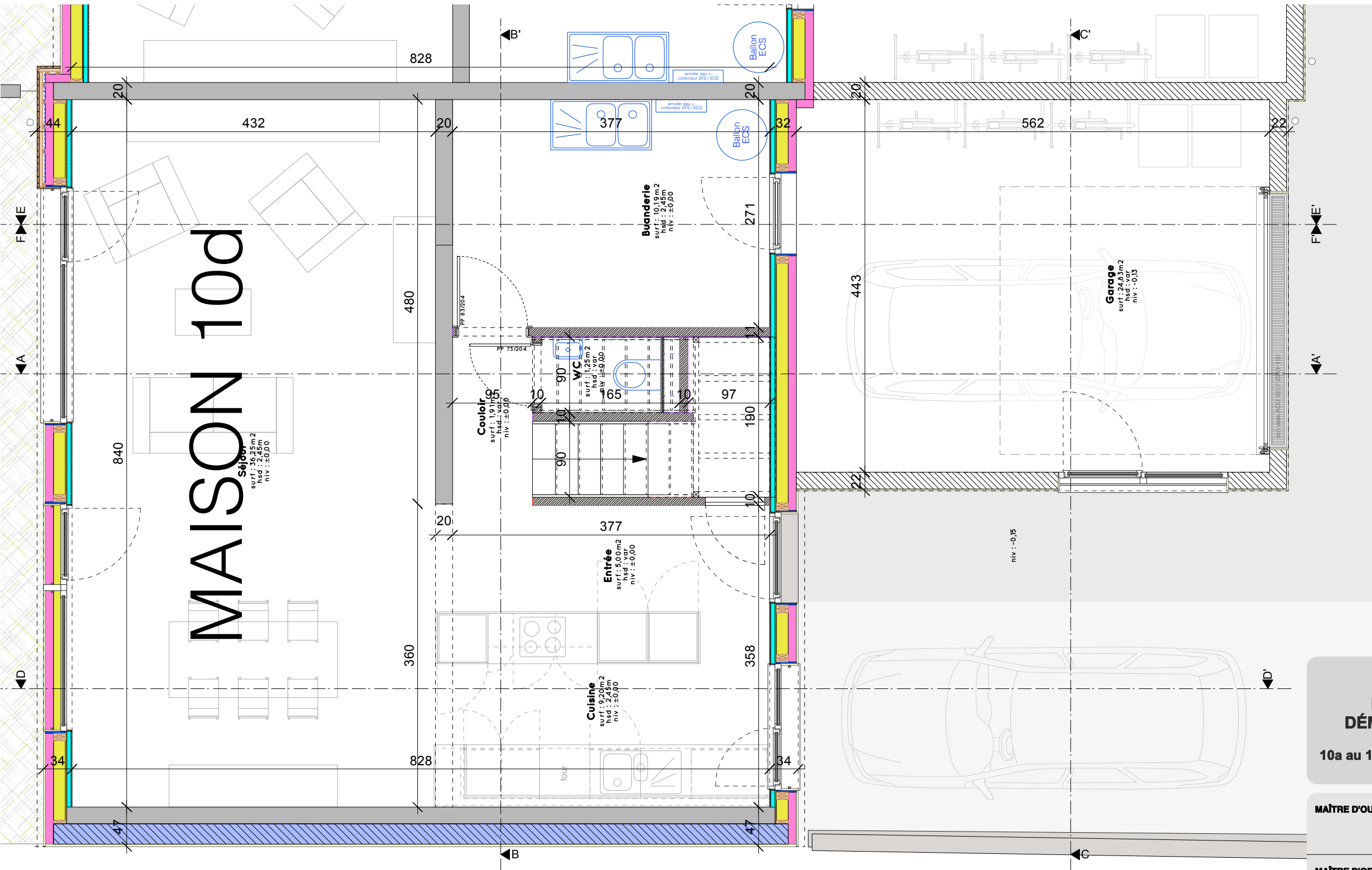
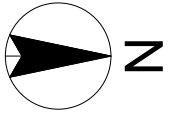

MAISON 10d

CONSTRUCTION DE 4 MAISONS INDIVIDUELLES GROUPÉES APRÈS DÉMOLITION DES GRANGES EXISTANTES
 10a au 10d, rue du Général de Gaulle / 67170 GEUDERTHEIM

MAÎTRE D'OUVRAGE SCI Tournesol représentée par M. J-Y KUNTZ
 A : 39, rue Glandon / 67760 GAMBESHEIM
 T : 06 01 89 84 36
 @ : jean-yves.kuntz@laposte.net

MAÎTRE D'OEUVRE Atelier d'Architecture CHRISTMANN NACHBRAND BELHADDAD
 A : 15, rue du Vieux Marché aux Vins / 67000 STRASBOURG
 T : 03 90 20 64 25 @ : contact@cnbarchitectes.fr

AVERTISSEMENT : CES DOCUMENTS DE PRINCIPE NE SONT PAS DES PLANS D'EXECUTION. TOUTES LES CÔTES SONT A VERIFIER SUR PLACE PAR L'ENTREPRISE, QUI SOUMETTRA SES PLANS AU MAÎTRE D'OUVRAGE POUR APPROBATION AVANT LA MISE EN OEUVRE	DATE	21/03/2018	ECHELLE	1/50
	PHASE	AS BUILT - DOE	N°	00.03B
	DESIGNATION : MAISONS 10B et 10D Plan du RDC			

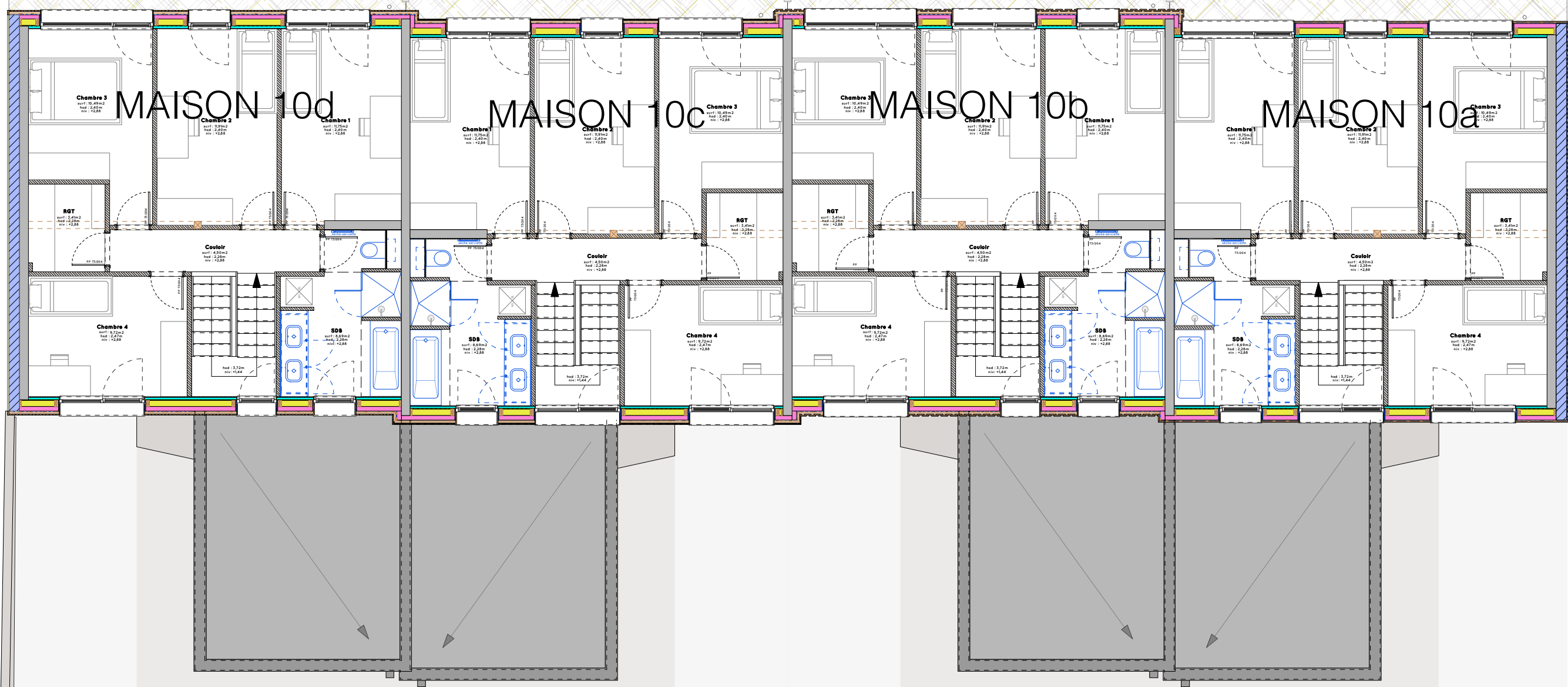

CONSTRUCTION DE 4 MAISONS INDIVIDUELLES GROUPÉES APRÈS DÉMOLITION DES GRANGES EXISTANTES

10a au 10d, rue du Général de Gaulle / 67170 GEUDERTHEIM

MAÎTRE D'OUVRAGE SCI TOURNESOL représentée par M. J-Y KUNTZ
 A : 39, rue Glandon / 67760 GAMBESHEIM
 T : 06 01 89 84 36
 @ : jean-yves.kuntz@laposte.net

MAÎTRE D'OEUVRE Atelier d'Architecture CHRISTMANN NACHBRAND BELHADDAD
 A : 15, rue du Vieux Marché aux Vins / 67000 STRASBOURG
 T : 03 90 20 64 25 @ : contact@cnbarchitectes.fr

AVERTISSEMENT :
 CES DOCUMENTS DE PRINCIPE NE SONT PAS DES PLANS D'EXECUTION. TOUTES LES CÔTES SONT A VERIFIER SUR PLACE PAR L'ENTREPRISE, QUI SOUMETTRA SES PLANS AU MAÎTRE D'OUVRAGE POUR APPROBATION AVANT LA MISE EN OEUVRE

DATE	21/03/2018	ECHELLE	1/100
PHASE	AS BUILT - DOE	N°	00.04

DESIGNATION :
PROJET
 Plan du R+1

P1

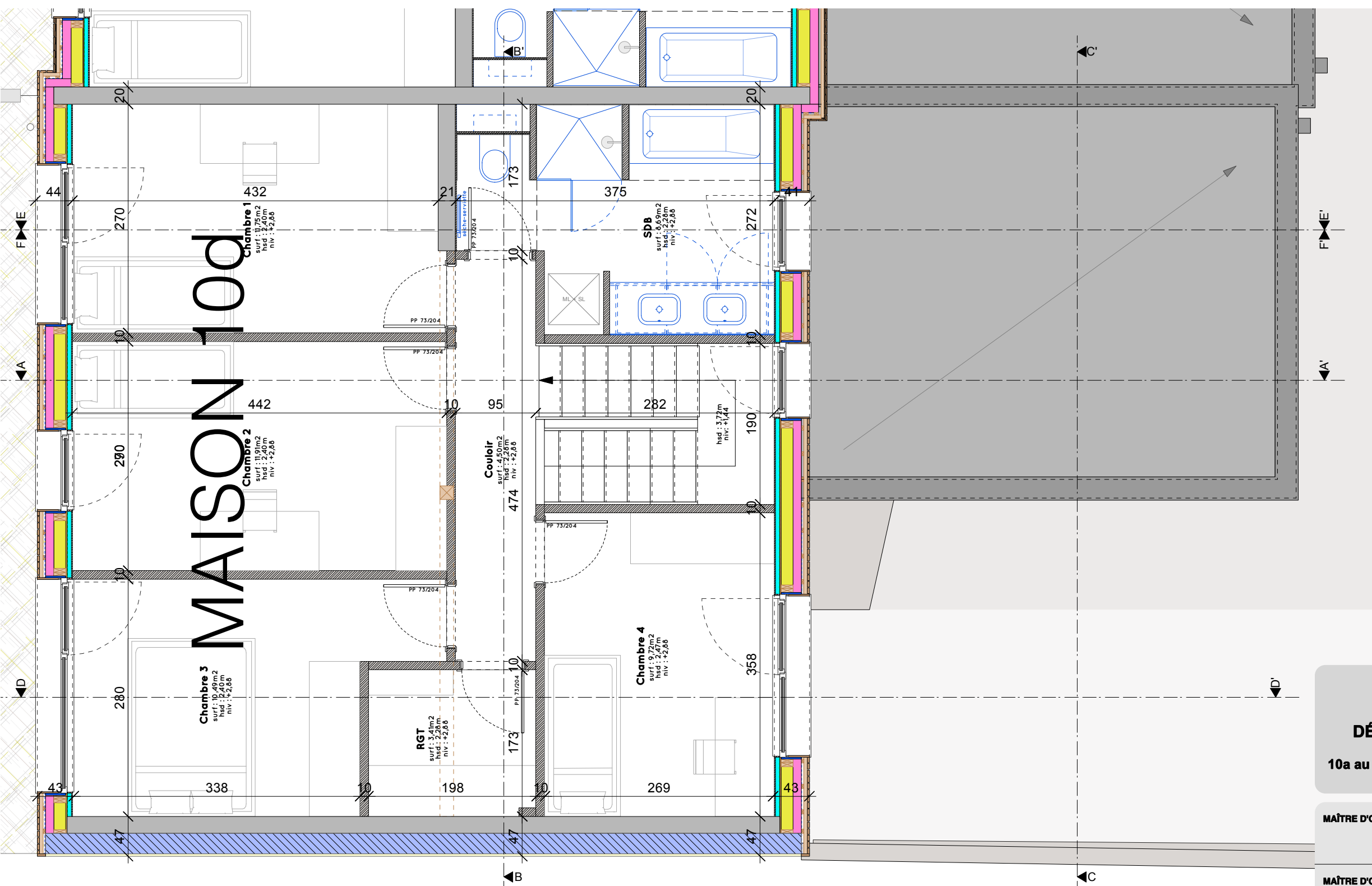
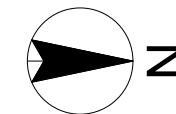

CONSTRUCTION DE 4 MAISONS INDIVIDUELLES GROUPÉES APRÈS DÉMOLITION DES GRANGES EXISTANTES

10a au 10d, rue du Général de Gaulle / 67170 GEUDERTHEIM

MAÎTRE D'OUVRAGE SCI TOURNESOL représentée par M. J-Y KUNTZ
 A : 39, rue Glandon / 67760 GAMBESHEIM
 T : 06 01 89 84 36
 @ : jean-yves.kuntz@laposte.net

MAÎTRE D'OEUVRE Atelier d'Architecture CHRISTMANN NACHBRAND BELHADDAD
 A : 15, rue du Vieux Marché aux Vins / 67000 STRASBOURG
 T : 03 90 20 64 25 @ : contact@cnbarchitectes.fr

AVERTISSEMENT : CES DOCUMENTS DE PRINCIPE NE SONT PAS DES PLANS D'EXECUTION. TOUTES LES CÔTES SONT A VERIFIER SUR PLACE PAR L'ENTREPRISE, QUI SOUMETTRA SES PLANS AU MAÎTRE D'OUVRAGE POUR APPROBATION AVANT LA MISE EN OEUVRE	DATE	21/03/2018	ECHELLE	1/50
	PHASE	AS BUILT - DOE	N°	00.04B
	DESIGNATION : MAISONS 10B et 10D Plan du 1er étage			

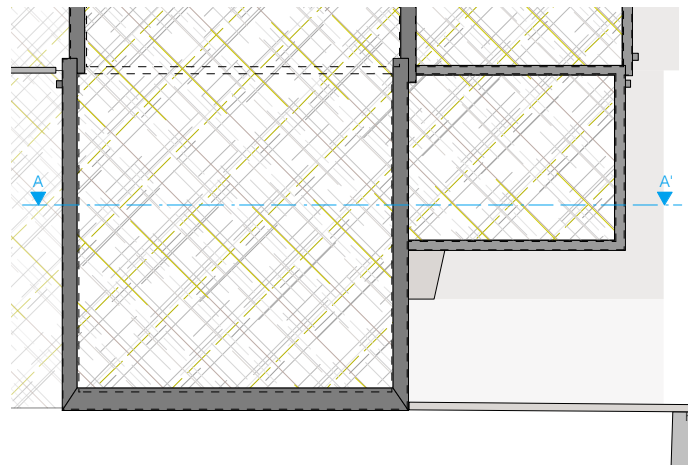

CONSTRUCTION DE 4 MAISONS INDIVIDUELLES GROUPÉES APRÈS DÉMOLITION DES GRANGES EXISTANTES

10a au 10d, rue du Général de Gaulle / 67170 GEUDERTHEIM

MAÎTRE D'OUVRAGE SCI TOURNESOL représentée par M. J-Y KUNTZ
 A : 39, rue Glandon / 67760 GAMBESHEIM
 T : 06 01 89 64 36
 @ : jean-yves.kuntz@laposte.net

MAÎTRE D'OEUVRE Atelier d'Architecture CHRISTMANN NACHBRAND BELHADDAD
 A : 15, rue du Vieux Marché aux Vins / 67000 Strasbourg
 T : 03 90 20 64 25 @ : contact@cnbarchitectes.fr

AVERTISSEMENT :
 CES DOCUMENTS DE PRINCIPE NE SONT PAS DES PLANS D'EXECUTION. TOUTES LES CÔTES SONT À VÉRIFIER SUR PLACE PAR L'ENTREPRISE, QUI SOUMETTRA SES PLANS AU MAÎTRE D'OUVRAGE POUR APPROBATION AVANT LA MISE EN OEUVRE

DATE	21/03/2018	ECHELLE	1/50
PHASE	AS BUILT - DOE	N°	00.06

DESIGNATION :
PROJET
 Coupe AA'

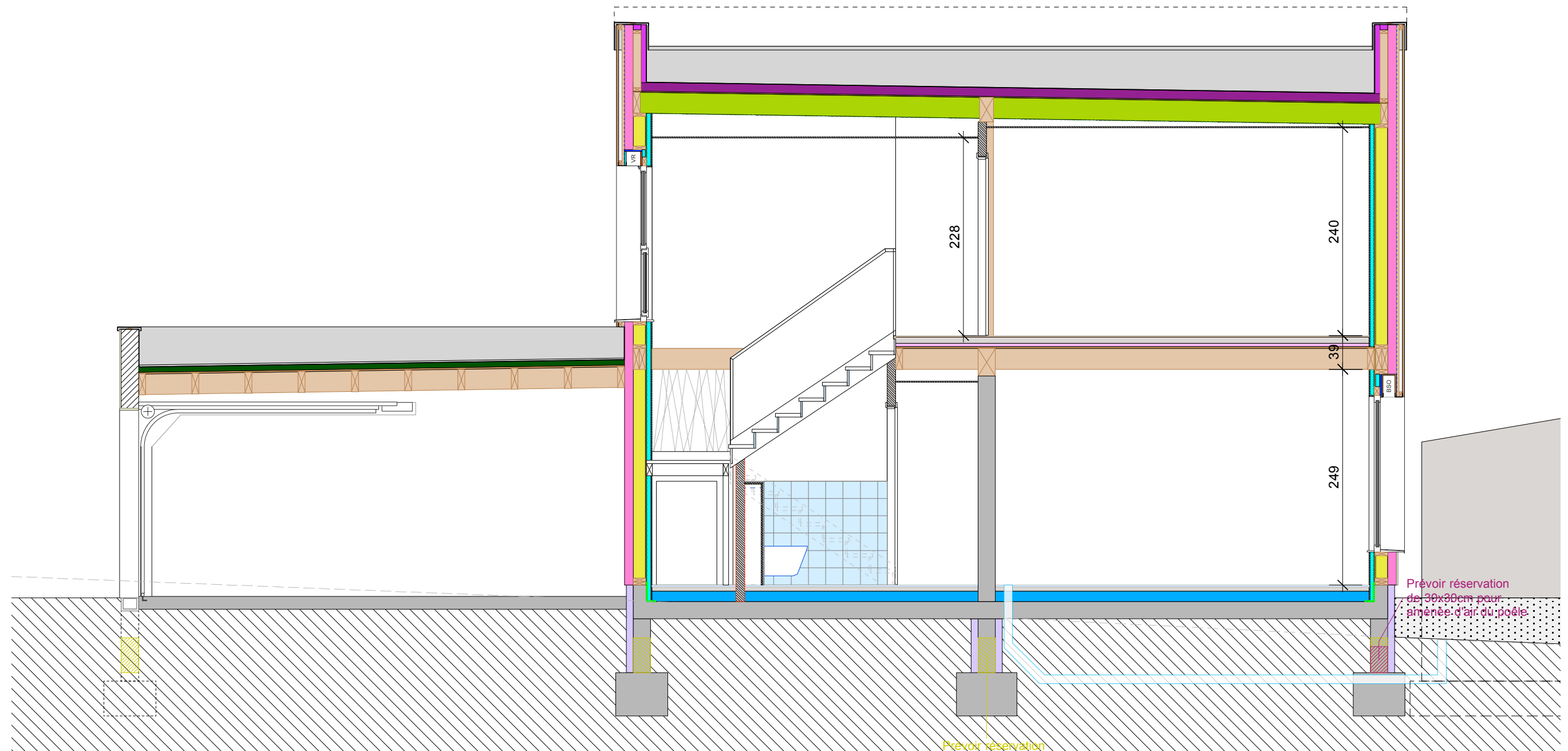

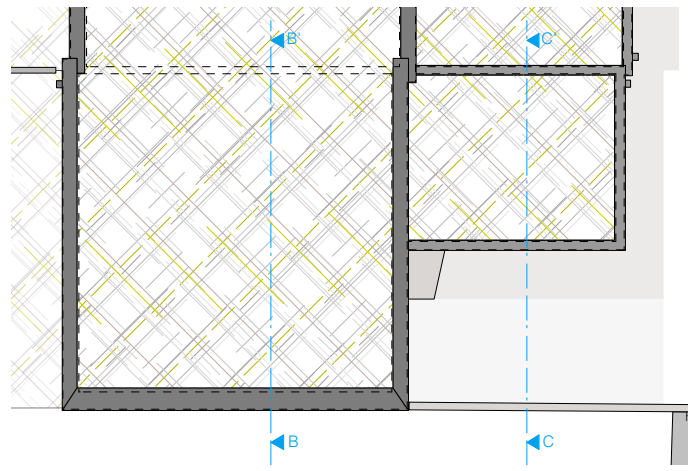

CONSTRUCTION DE 4 MAISONS INDIVIDUELLES GROUPÉES APRÈS DÉMOLITION DES GRANGES EXISTANTES

10a au 10d, rue du Général de Gaulle / 67170 GEUDERTHEIM

MAÎTRE D'OUVRAGE SCI TOURNESOL représentée par M. J-Y KUNTZ
 A : 39, rue Glandon / 67760 GAMBESHEIM
 T : 06 01 89 84 36
 @ : jean-yves.kuntz@laposte.net

MAÎTRE D'OEUVRE Atelier d'Architecture CHRISTMANN NACHBRAND BELHADDAD
 A : 15, rue du Vieux Marché aux Vins / 67000 Strasbourg
 T : 03 90 20 64 25 @ : contact@cnbarchitectes.fr

AVERTISSEMENT :
 CES DOCUMENTS DE PRINCIPLE NE SONT PAS DES PLANS D'EXECUTION. TOUTES LES CÔTES SONT À VÉRIFIER SUR PLACE PAR L'ENTREPRISE, QUI SOUMETTRA SES PLANS AU MAÎTRE D'OUVRAGE POUR APPROBATION AVANT LA MISE EN OEUVRE

DATE	21/03/2018	ECHELLE	1/50
PHASE	AS BUILT - DOE	N°	00.07

DESIGNATION :
PROJET
 Coupe BB' et CC'

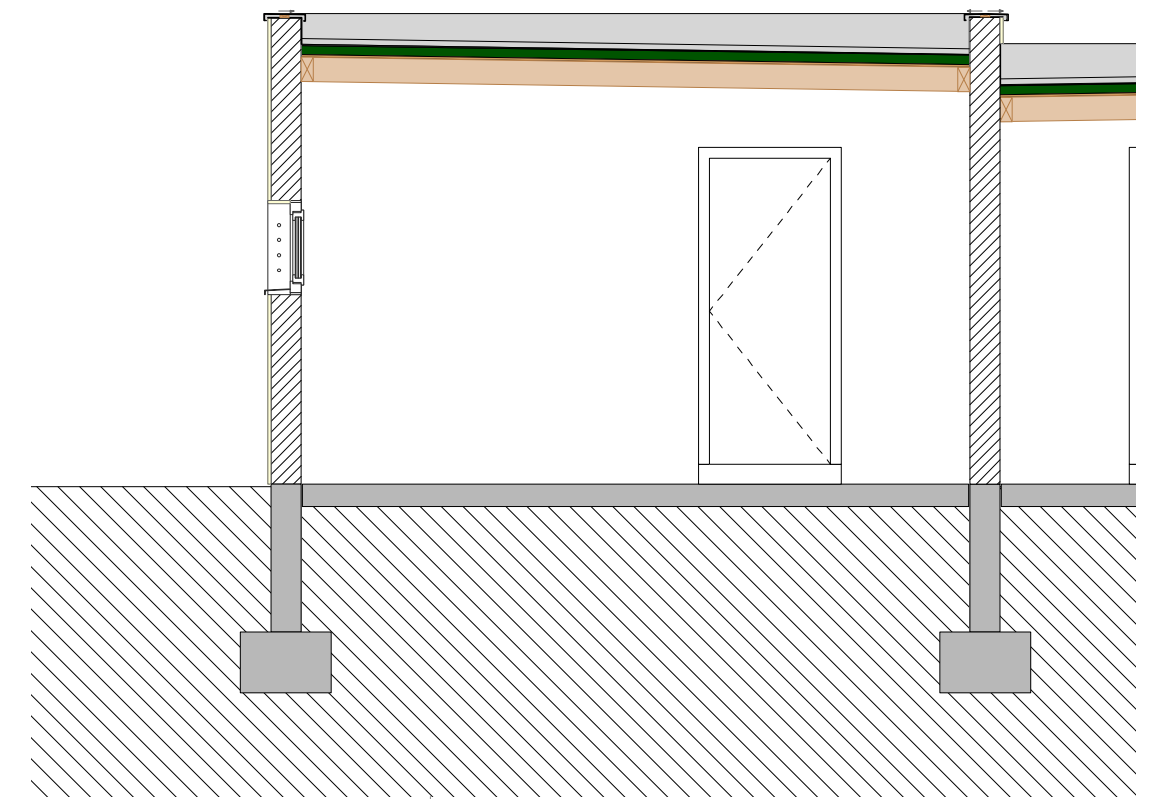
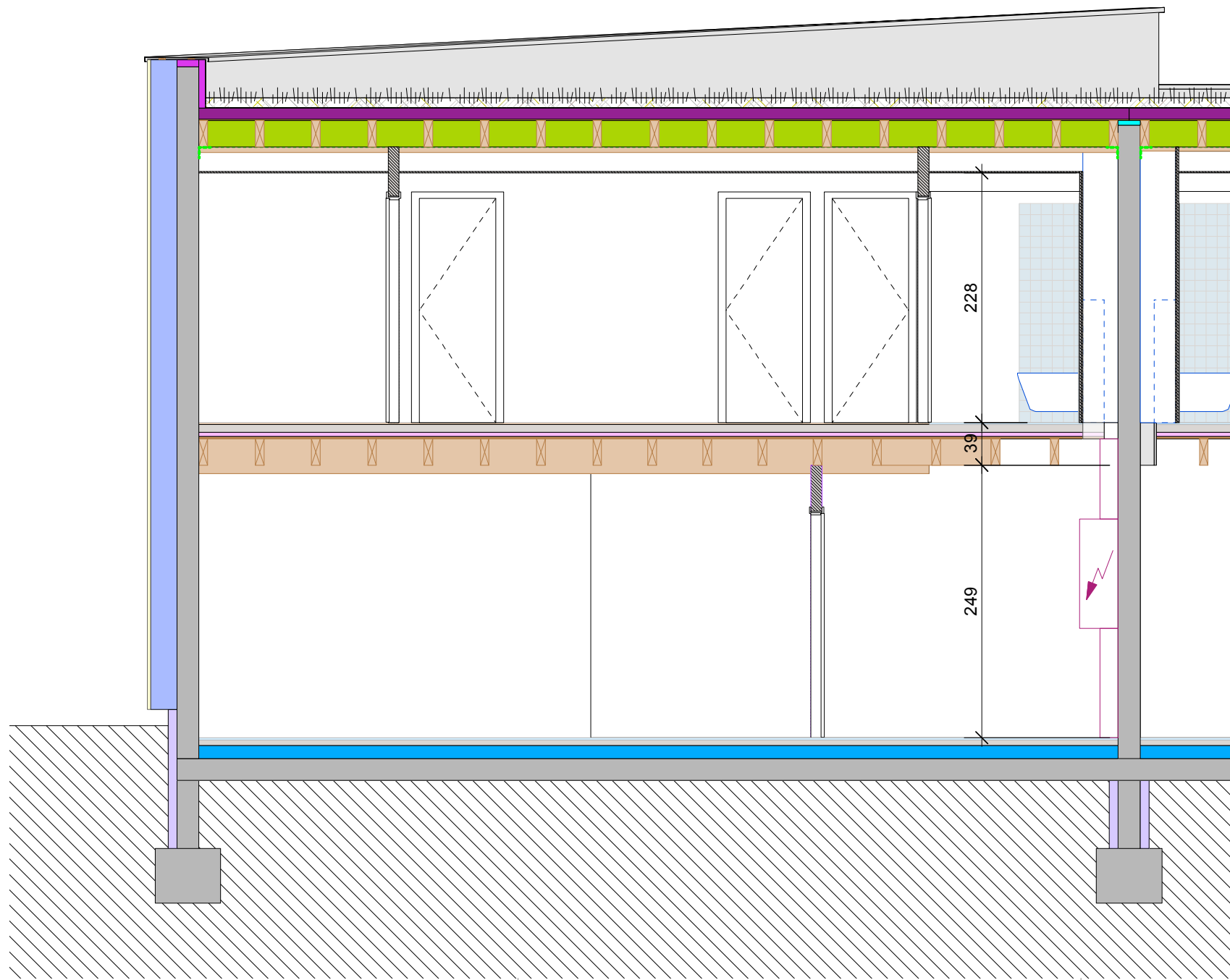

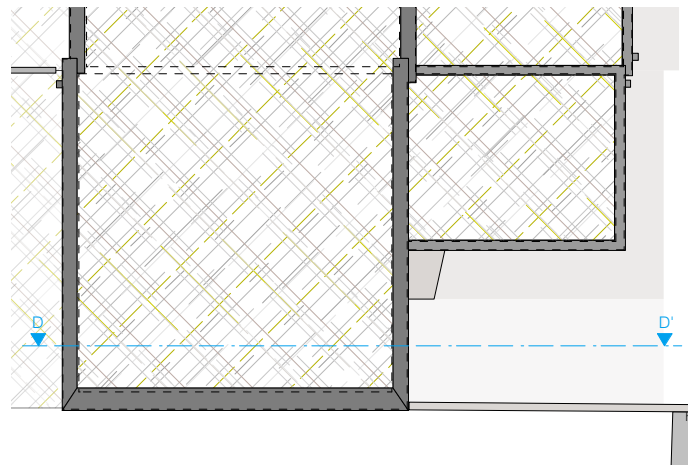

**CONSTRUCTION DE 4 MAISONS
INDIVIDUELLES GROUPÉES APRÈS
DÉMOLITION DES GRANGES EXISTANTES**

10a au 10d, rue du Général de Gaulle / 67170 GEUDERTHEIM

MAÎTRE D'OUVRAGE SCI TOURNESOL représentée par M. J-Y KUNTZ
 A : 39, rue Glandon / 67760 GAMBESHEIM
 T : 06 01 89 64 36
 @ : jean-yves.kuntz@laposte.net

MAÎTRE D'OEUVRE Atelier d'Architecture
 CHRISTMANN NACHBRAND BELHADDAD
 A : 15, rue du Vieux Marché aux Vins / 67000 Strasbourg
 T : 03 90 20 64 25 @ : contact@cnbarchitectes.fr

AVERTISSEMENT :
 CES DOCUMENTS DE
 PRINCIPE NE SONT PAS
 DES PLANS D'EXECUTION.
 TOUTES LES CÔTES SONT
 A VERIFIER SUR PLACE
 PAR L'ENTREPRISE, QUI
 SOUMETTRA SES PLANS
 AU MAÎTRE D'OUVRAGE
 POUR APPROBATION
 AVANT LA MISE EN
 OEUVRE

DATE	21/03/2018	ECHELLE	1/50
PHASE	AS BUILT - DOE	N°	00.08
DESIGNATION :			
PROJET Coupe DD'			

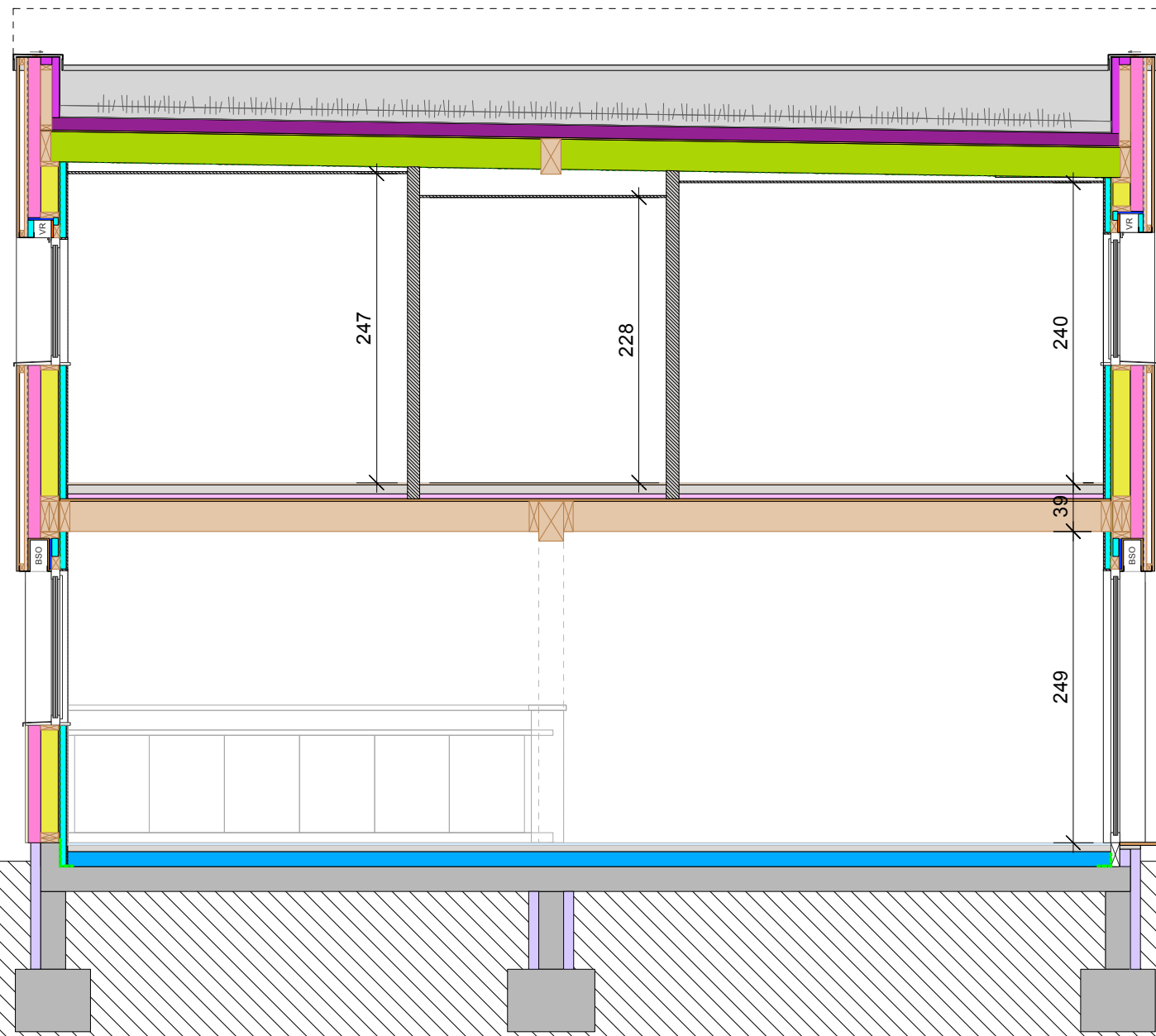

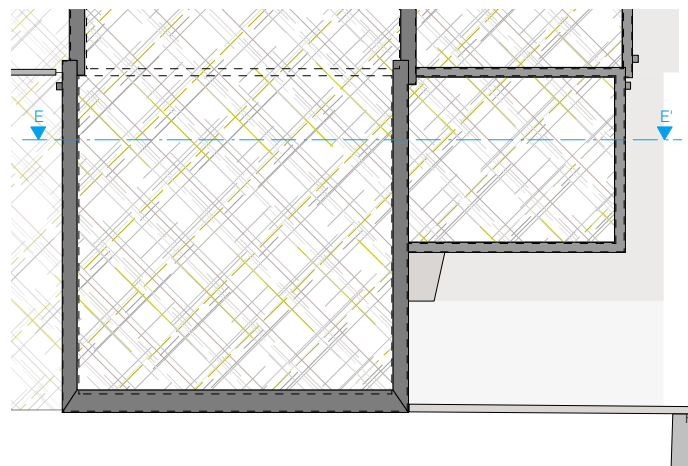

**CONSTRUCTION DE 4 MAISONS
INDIVIDUELLES GROUPÉES APRÈS
DÉMOLITION DES GRANGES EXISTANTES**

10a au 10d, rue du Général de Gaulle / 67170 GEUDERTHEIM

MAÎTRE D'OUVRAGE SCI TOURNESOL représentée par M. J-Y KUNTZ
 A : 39, rue Glandon / 67760 GAMBESHEIM
 T : 06 01 89 84 36
 @ : jean-yves.kuntz@laposte.net

MAÎTRE D'OEUVRE Atelier d'Architecture
 CHRISTMANN NACHBRAND BELHADDAD
 A : 15, rue du Vieux Marché aux Vins / 67000 Strasbourg
 T : 03 90 20 64 25 @ : contact@cnbarchitectes.fr

AVERTISSEMENT :
 CES DOCUMENTS DE
 PRINCIPE NE SONT PAS
 DES PLANS D'EXECUTION.
 TOUTES LES CÔTES SONT
 A VERIFIER SUR PLACE
 PAR L'ENTREPRISE, QUI
 SOUMETTRA SES PLANS
 AU MAÎTRE D'OUVRAGE
 POUR APPROBATION
 AVANT LA MISE EN
 OEUVRE

DATE	21/03/2018	ECHELLE	1/50
PHASE	AS BUILT - DOE	N°	00.09

DESIGNATION :
PROJET
Coupe EE'

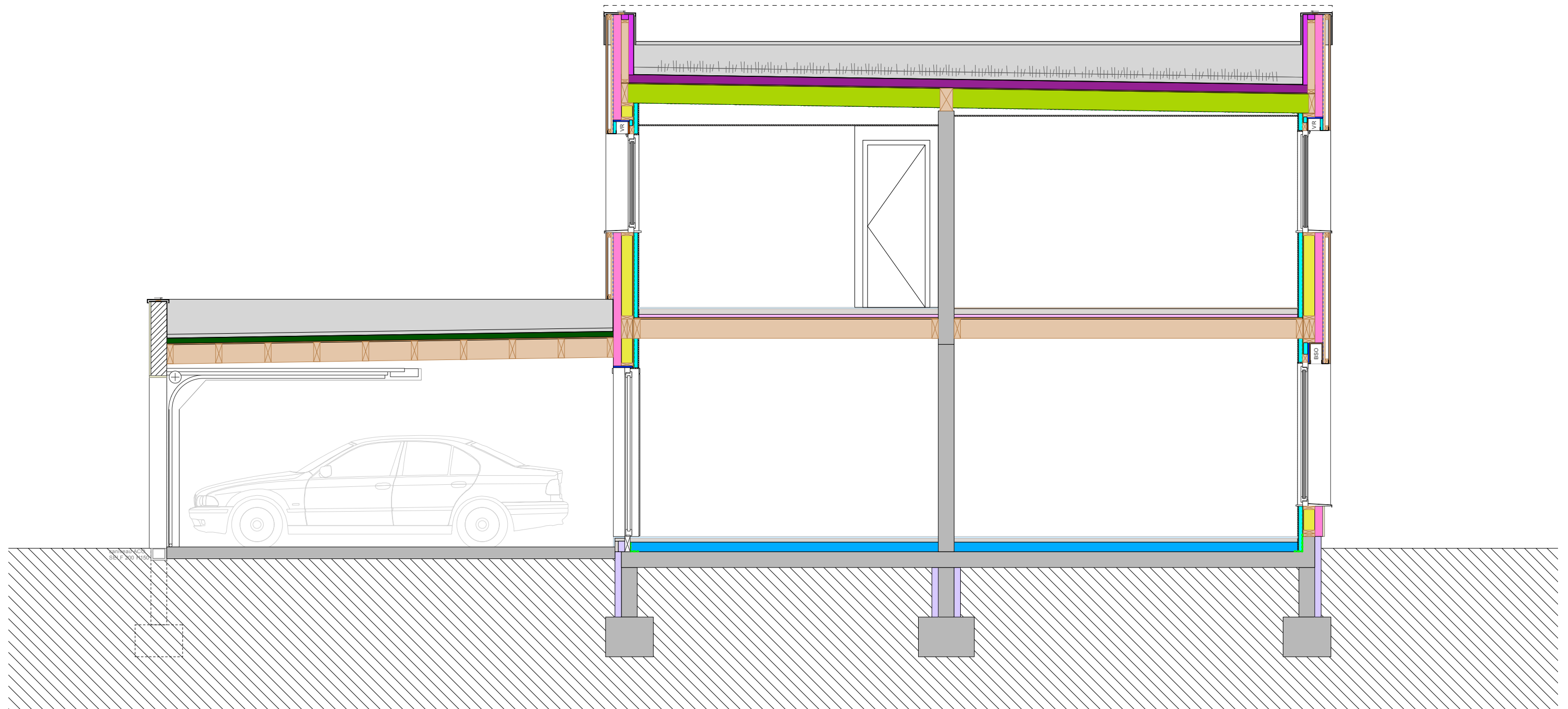

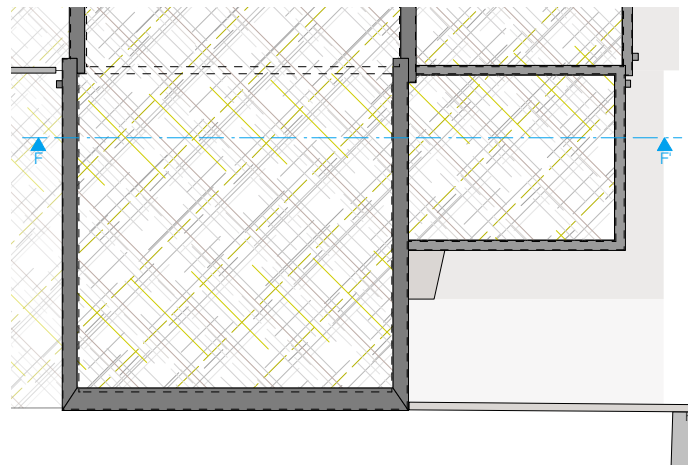

CONSTRUCTION DE 4 MAISONS INDIVIDUELLES GROUPÉES APRÈS DÉMOLITION DES GRANGES EXISTANTES

10a au 10d, rue du Général de Gaulle / 67170 GEUDERTHEIM

MAÎTRE D'OUVRAGE SCI TOURNESOL représentée par M. J-Y KUNTZ
 A : 39, rue Glandon / 67760 GAMBSHEIM
 T : 06 01 89 84 36
 @ : jean-yves.kuntz@laposte.net

MAÎTRE D'OEUVRE Atelier d'Architecture CHRISTMANN NACHBRAND BELHADDAD
 A : 15, rue du Vieux Marché aux Vins / 67000 Strasbourg
 T : 03 90 20 64 25 @ : contact@cnbarchitectes.fr

AVERTISSEMENT :
 CES DOCUMENTS DE PRINCIPE NE SONT PAS DES PLANS D'EXECUTION. TOUTES LES CÔTES SONT À VÉRIFIER SUR PLACE PAR L'ENTREPRISE, QUI SOUMETTRA SES PLANS AU MAÎTRE D'OUVRAGE POUR APPROBATION AVANT LA MISE EN OEUVRE

DATE	21/03/2018	ECHELLE	1/50
PHASE	AS BUILT - DOE	N°	00.10

DESIGNATION :
PROJET
 Coupe FF'

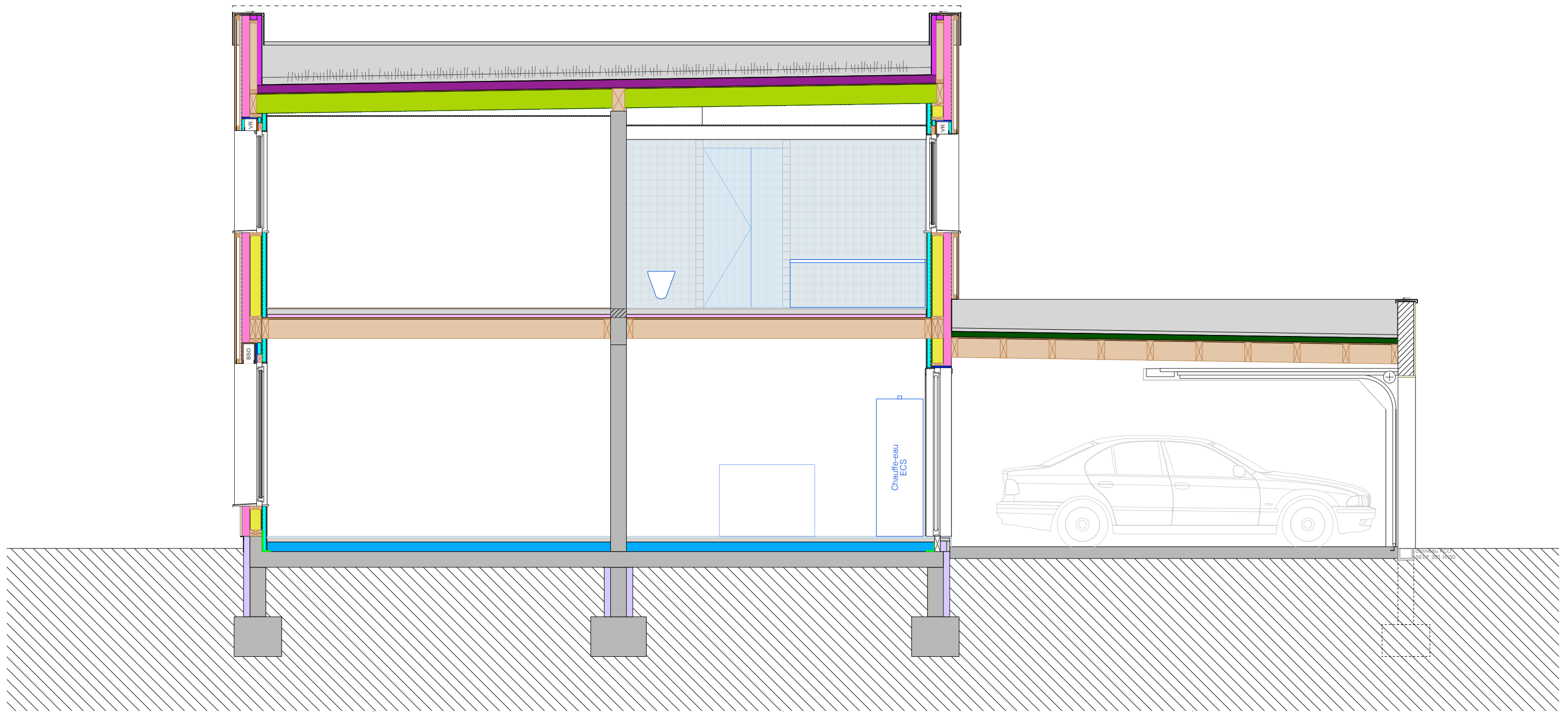

limite de propriété

limite de propriété



MAISON 1

MAISON 2

MAISON 3

MAISON 4

Façade Nord

limite de propriété

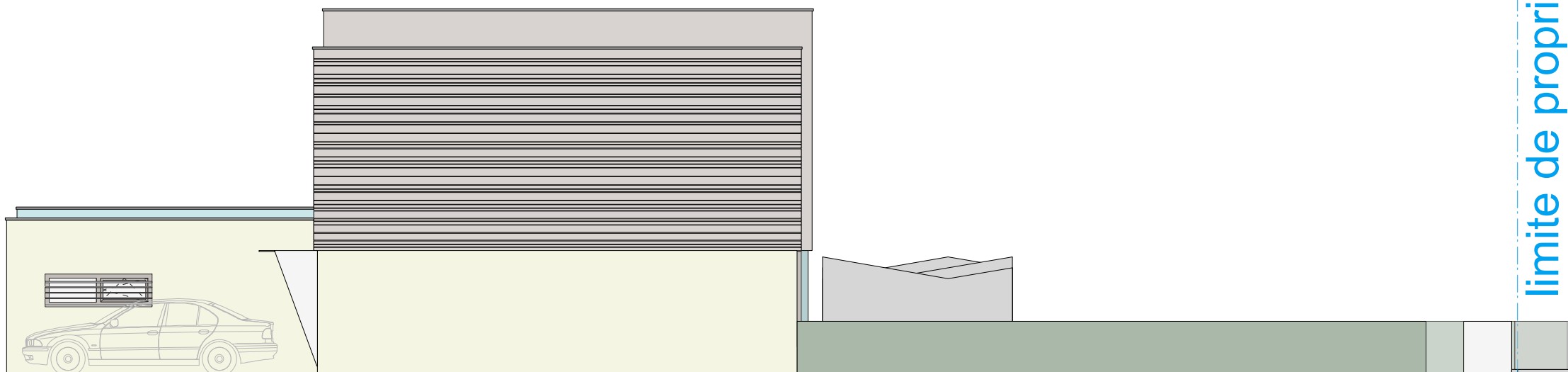

MAISON 4

Façade Ouest

CONSTRUCTION DE 4 MAISONS INDIVIDUELLES GROUPÉES APRÈS DÉMOLITION DES GRANGES EXISTANTES
 10a au 10d, rue du Général de Gaulle / 67170 GEUDERTHEIM

MAÎTRE D'OUVRAGE SCI TOURNESOL représentée par M. J-Y KUNTZ
 A : 39, rue Glandon / 67760 GAMBESHEIM
 T : 06 01 89 84 36
 @ : jean-yves.kuntz@laposte.net

MAÎTRE D'OEUVRE Atelier d'Architecture CHRISTMANN NACHBRAND BELHADDAD
 A : 15, rue du Vieux Marché aux Vins / 67000 STRASBOURG
 T : 03 90 20 64 25 @ : contact@cnbarchitectes.fr

AVERTISSEMENT : CES DOCUMENTS DE PRINCIPE NE SONT PAS DES PLANS D'EXECUTION. TOUTES LES CÔTES SONT A VERIFIER SUR PLACE PAR L'ENTREPRISE, QUI SOUMETTRA SES PLANS AU MAÎTRE D'OUVRAGE POUR APPROBATION AVANT LA MISE EN OEUVRE	DATE	21/03/2018	ECHELLE	1/100
	PHASE	AS BUILT - DOE	N°	00.11
DESIGNATION :				
PROJET Façades Nord et Ouest				

limite de propriété

limite de propriété



Façade Sud

limite de propriété

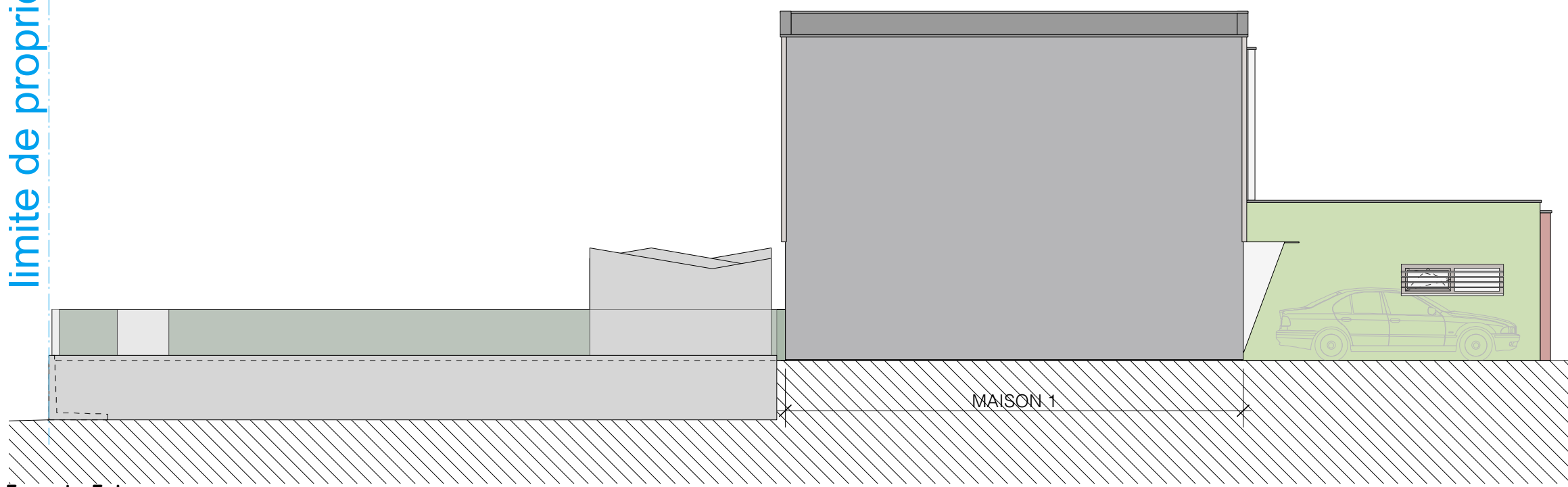

Façade Est

CONSTRUCTION DE 4 MAISONS INDIVIDUELLES GROUPÉES APRÈS DÉMOLITION DES GRANGES EXISTANTES

10a au 10d, rue du Général de Gaulle / 67170 GEUDERTHEIM

MAÎTRE D'OUVRAGE SCI TOURNESOL représentée par M. J-Y KUNTZ
 A : 39, rue Glandon / 67760 GAMBESHEIM
 T : 06 01 89 84 36
 @ : jean-yves.kuntz@laposte.net

MAÎTRE D'OEUVRE Atelier d'Architecture CHRISTMANN NACHBRAND BELHADDAD
 A : 15, rue du Vieux Marché aux Vins / 67000 Strasbourg
 T : 03 90 20 64 25 @ : contact@cnbarchitectes.fr

AVERTISSEMENT : CES DOCUMENTS DE PRINCIPE NE SONT PAS DES PLANS D'EXECUTION. TOUTES LES CÔTES SONT A VERIFIER SUR PLACE PAR L'ENTREPRISE, QUI SOUMETTRA SES PLANS AU MAÎTRE D'OUVRAGE POUR APPROBATION AVANT LA MISE EN OEUVRE	DATE 21/03/2018	ECHELLE 1/100
	PHASE AS BUILT - DOE	N° 00.12

DESIGNATION :
PROJET
Façades Sud et Est

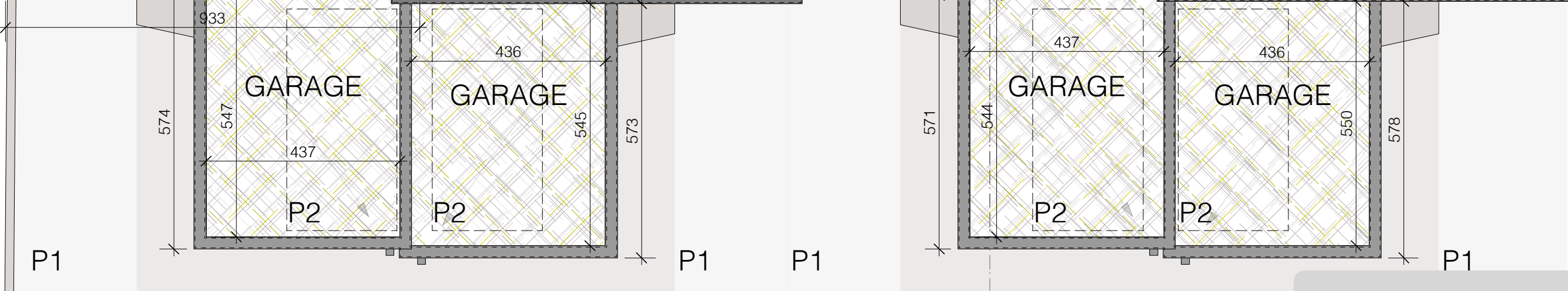
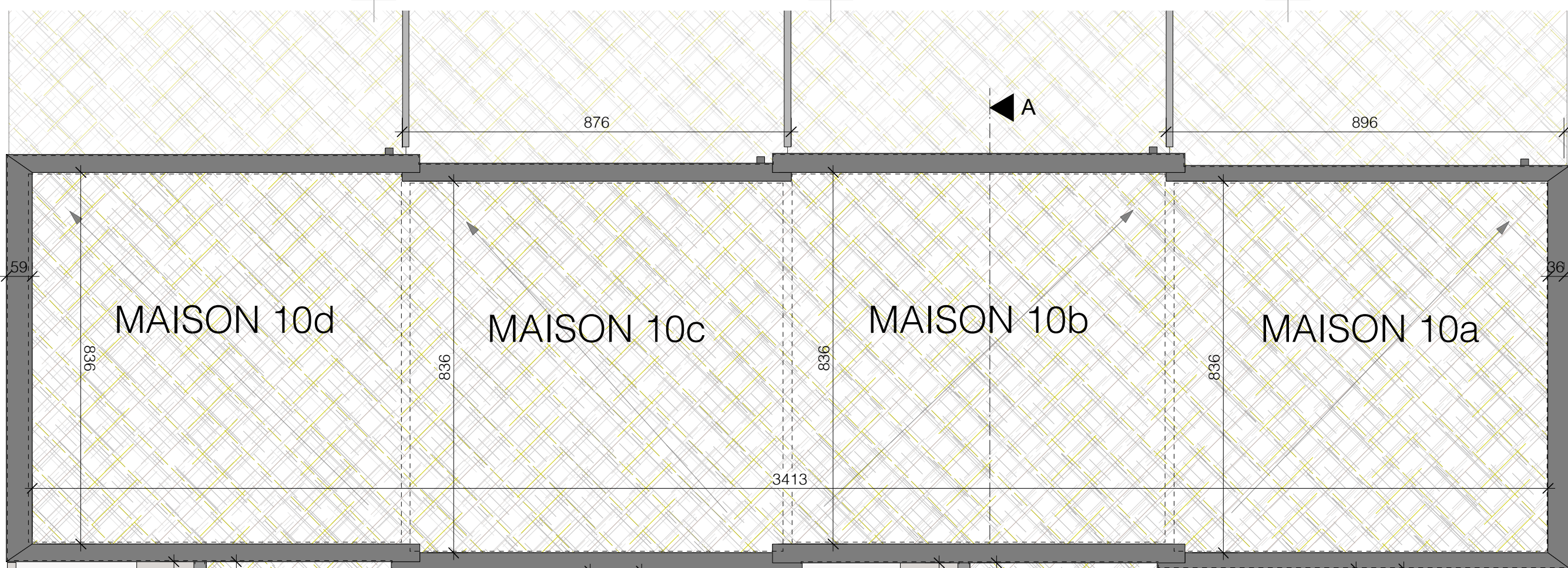

hauteur faite : +3,26

3,86

CONSTRUCTION DE 4 MAISONS INDIVIDUELLES GROUPÉES APRÈS DÉMOLITION DES GRANGES EXISTANTES

10a au 10d, rue du Général de Gaulle / 67170 GEUDERTHEIM

MAÎTRE D'OUVRAGE SCI TOURNESOL représentée par M. J-Y KUNTZ
 A : 39, rue Glandon / 67760 GAMBESHEIM
 T : 06 01 89 84 36
 @ : jean-yves.kuntz@laposte.net

MAÎTRE D'OEUVRE Atelier d'Architecture CHRISTMANN NACHBRAND BELHADDAD
 A : 15, rue du Vieux Marché aux Vins / 67000 STRASBOURG
 T : 03 90 20 64 25 @ : contact@cnbarchitectes.fr

AVERTISSEMENT : CES DOCUMENTS DE PRINCIPE NE SONT PAS DES PLANS D'EXECUTION. TOUTES LES CÔTES SONT À VÉRIFIER SUR PLACE PAR L'ENTREPRISE, QUI SOUMETTRA SES PLANS AU MAÎTRE D'OUVRAGE POUR APPROBATION AVANT LA MISE EN OEUVRE	DATE	21/03/2018	ECHELLE	1/100
	PHASE	AS BUILT - DOE	N°	00.13
	DESIGNATION : PROJET Plan général de toiture			

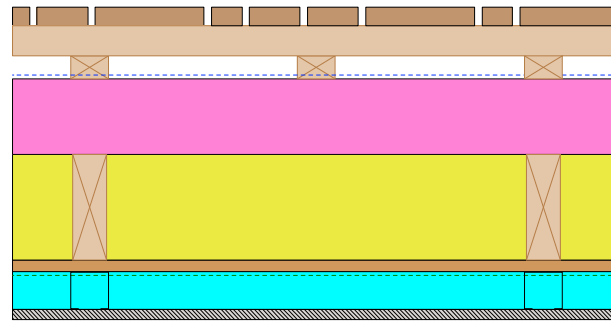

Composition MOB #1 BARDAGE VERTICAL (41,3cm): MAISON 1

- bardage vertical en bois (2,5cm)
- lattage horizontal, entraxe de ±30cm (4x6cm)
- lattage vertical, entraxe de ±30cm (3x5cm)
- pare-pluie
- isolant en FB rigide (10cm)
- structure en bois 4,5x14cm, entraxe de ±60cm avec isolation en FB (14cm)
- OSB (1,5cm)
- pare-vapeur
- structure métallique pour contre-cloison (4,8cm) avec isolation en FB (5cm)
- plaque de plâtre (1,3cm)

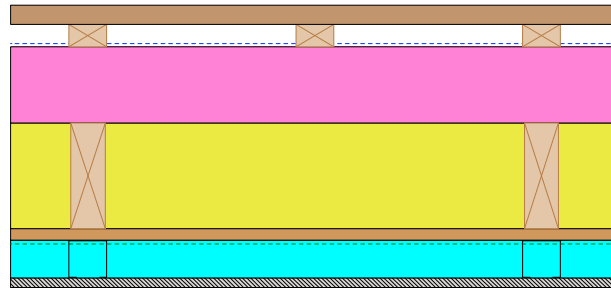

Composition MOB #2 BARDAGE HORIZONTAL (37,3cm) : MAISON 4

- bardage horizontal en bois (2,5cm)
- lattage vertical, entraxe de ±30cm (3x5cm)
- pare-pluie
- isolant en FB rigide (10cm)
- structure en bois 4,5x14cm, entraxe de ±60cm avec isolation en FB (14cm)
- OSB (1,5cm)
- pare-vapeur
- structure métallique pour contre-cloison (4,8cm) avec isolation en FB (5cm)
- plaque de plâtre (1,3cm)

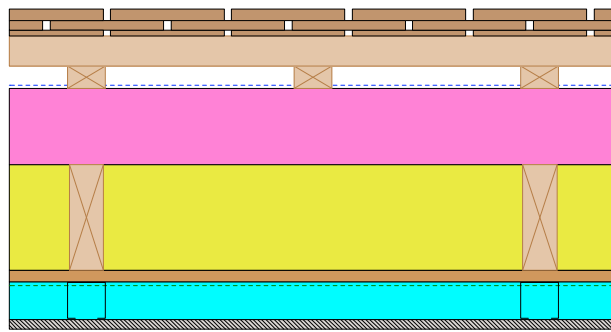

Composition MOB #3 BARDAGE EN BARDEAUX (42,3cm) : MAISON 2

- bardage en bardeaux
- lattage horizontal, entraxe de ±30cm (4x6cm)
- lattage vertical, entraxe de ±30cm (3x5cm)
- pare-pluie
- isolant en FB rigide (10cm)
- structure en bois 4,5x14cm, entraxe de ±60cm avec isolation en FB (14cm)
- OSB (1,5cm)
- pare-vapeur
- structure métallique pour contre-cloison (4,8cm) avec isolation en FB (5cm)
- plaque de plâtre (1,3cm)

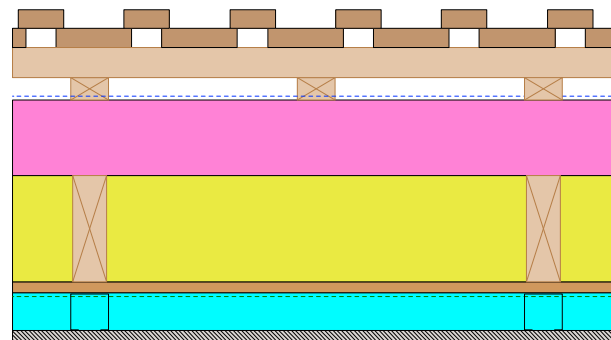

Composition MOB #4 BARDAGE SUPERPOSE (43,8cm): MAISON 3

- bardage vertical superposé (2x 2,5cm)
- lattage horizontal, entraxe de ±30cm (4x6cm)
- lattage vertical, entraxe de ±30cm (3x5cm)
- pare-pluie
- isolant en FB rigide (10cm)
- structure en bois 4,5x14cm, entraxe de ±60cm avec isolation en FB (14cm)
- OSB (1,5cm)
- pare-vapeur
- structure métallique pour contre-cloison (4,8cm) avec isolation en FB (5cm)
- plaque de plâtre (1,3cm)



Composition MOB #5 CREPI (33,8cm):

- crépi
- isolant en FB rigide (10cm)
- structure en bois 4,5x14cm, entraxe de ±60cm avec isolation en FB (14cm)
- OSB (1,5cm)
- pare-vapeur
- structure métallique pour contre-cloison (4,8cm) avec isolation en FB (5cm)
- plaque de plâtre (1,3cm)

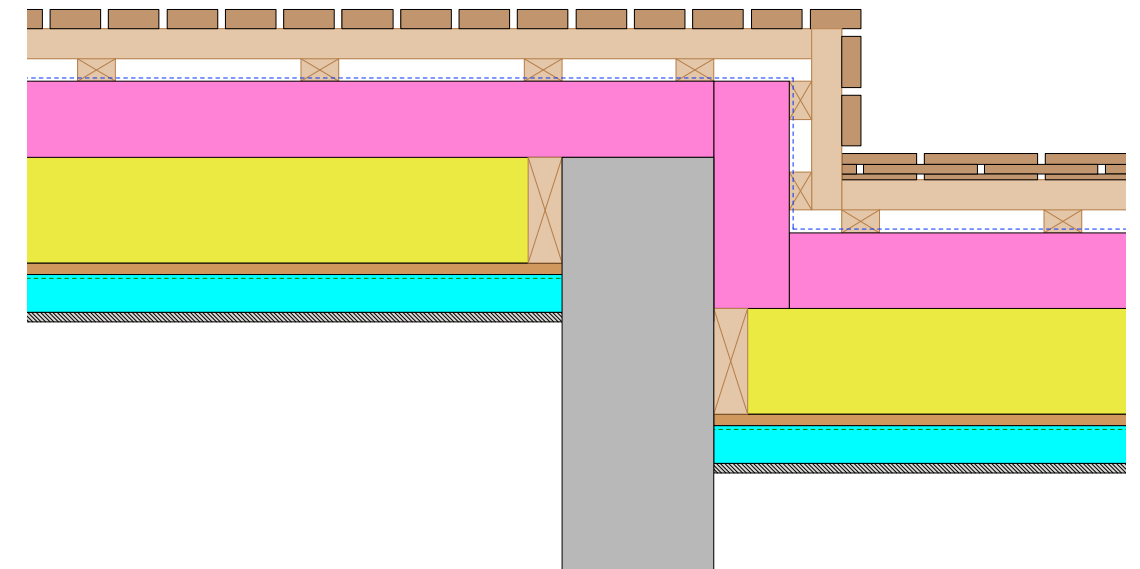

Détail des murs en ossature bois à la jonction entre deux maisons (plan)

CONSTRUCTION DE 4 MAISONS INDIVIDUELLES GROUPÉES APRÈS DÉMOLITION DES GRANGES EXISTANTES

10a au 10d, rue du Général de Gaulle / 67170 GEUDERTHEIM

MAÎTRE D'OUVRAGE SCI TOURNESOL représentée par M. J-Y KUNTZ
 A : 39, rue Glandon / 67760 GAMBESHEIM
 T : 06 01 89 84 36
 @ : jean-yves.kuntz@laposte.net

MAÎTRE D'OEUVRE Atelier d'Architecture CHRISTMANN NACHBRAND BELHADDAD
 A : 15, rue du Vieux Marché aux Vins / 67000 STRASBOURG
 T : 03 90 20 64 25 @ : contact@cnbarchitectes.fr

AVERTISSEMENT : CES DOCUMENTS DE PRINCIPE NE SONT PAS DES PLANS D'EXECUTION. TOUTES LES CÔTES SONT À VÉRIFIER SUR PLACE PAR L'ENTREPRISE, QUI SOUMETTRA SES PLANS AU MAÎTRE D'OUVRAGE POUR APPROBATION AVANT LA MISE EN OEUVRE	DATE	21/03/2018	ECHELLE	1/10
	PHASE	AS BUILT - DOE	N°	00.14
DESIGNATION :				
PROJET Composition MOB et détail				

MENUISERIES AU RDC

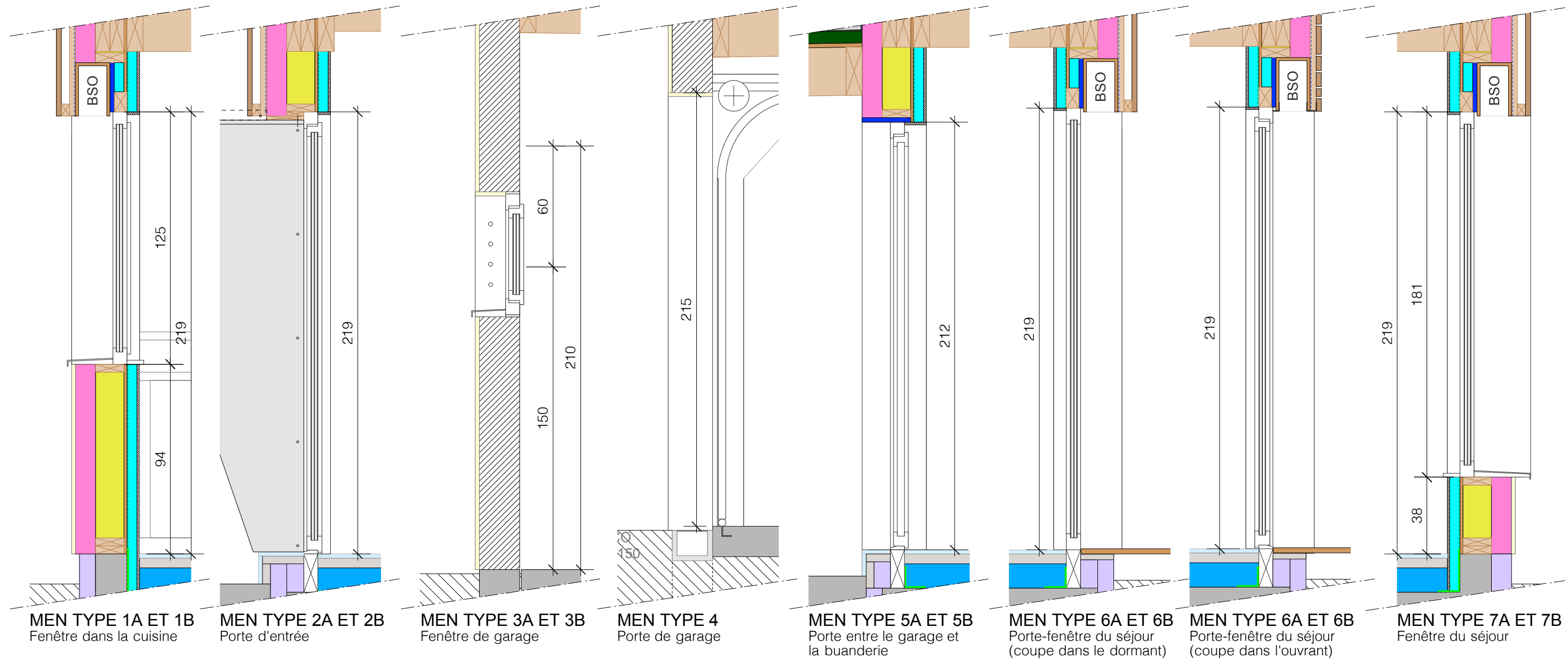

LEGENDE:

- isolation enterrée
- isolation en PU (12cm)
- isolation en PU (10cm)
- isolation en PU (6cm)
- isolation en PU (4cm)
- isolation en FDB (14cm)
- isolation rigide en FDB (10cm)
- isolation en FDB (4cm)
- isolation rigide en FDB (2,2cm)
- isolation rigide en FDB (1,6cm)
- isolation polystyrène (24cm)
- chape (5 ou 7cm)
- parquet
- carrelage
- plaque de plâtre
- enduit extérieur (crépi)
- dalle de sol
- OSB (15 ou 19mm) ou bardage bois
- structure bois
- fond de forme
- maçonnerie de blocs agglomérés en béton
- jonction étanche à l'air
- pare-vapeur
- pare-pluie

CONSTRUCTION DE 4 MAISONS INDIVIDUELLES GROUPÉES APRÈS DÉMOLITION DES GRANGES EXISTANTES

10a au 10d, rue du Général de Gaulle / 67170 GEUDERTHEIM

MAÎTRE D'OUVRAGE SCI TOURNESOL représentée par M. J-Y KUNTZ
A : 39, rue Glandon / 67760 GAMBESHEIM
T : 06 01 89 84 36
@ : jean-yves.kuntz@laposte.net

MAÎTRE D'OEUVRE Atelier d'Architecture CHRISTMANN NACHBRAND BELHADDAD
A : 15, rue du Vieux Marché aux Vins / 67000 Strasbourg
T : 03 90 20 64 25 @ : contact@cnbarchitectes.fr

AVERTISSEMENT : CES DOCUMENTS DE PRINCIPE NE SONT PAS DES PLANS D'EXECUTION. TOUTES LES CÔTES SONT A VERIFIER SUR PLACE PAR L'ENTREPRISE, QUI SOUMETTRA SES PLANS AU MAÎTRE D'OUVRAGE POUR APPROBATION AVANT LA MISE EN OEUVRE	DATE 21/03/2018	ECHELLE 1/20
	PHASE AS BUILT - DOE	N° 00.15
DESIGNATION :		
PROJET Coupes dans les menuiseries		

MENUISERIES AU R+1

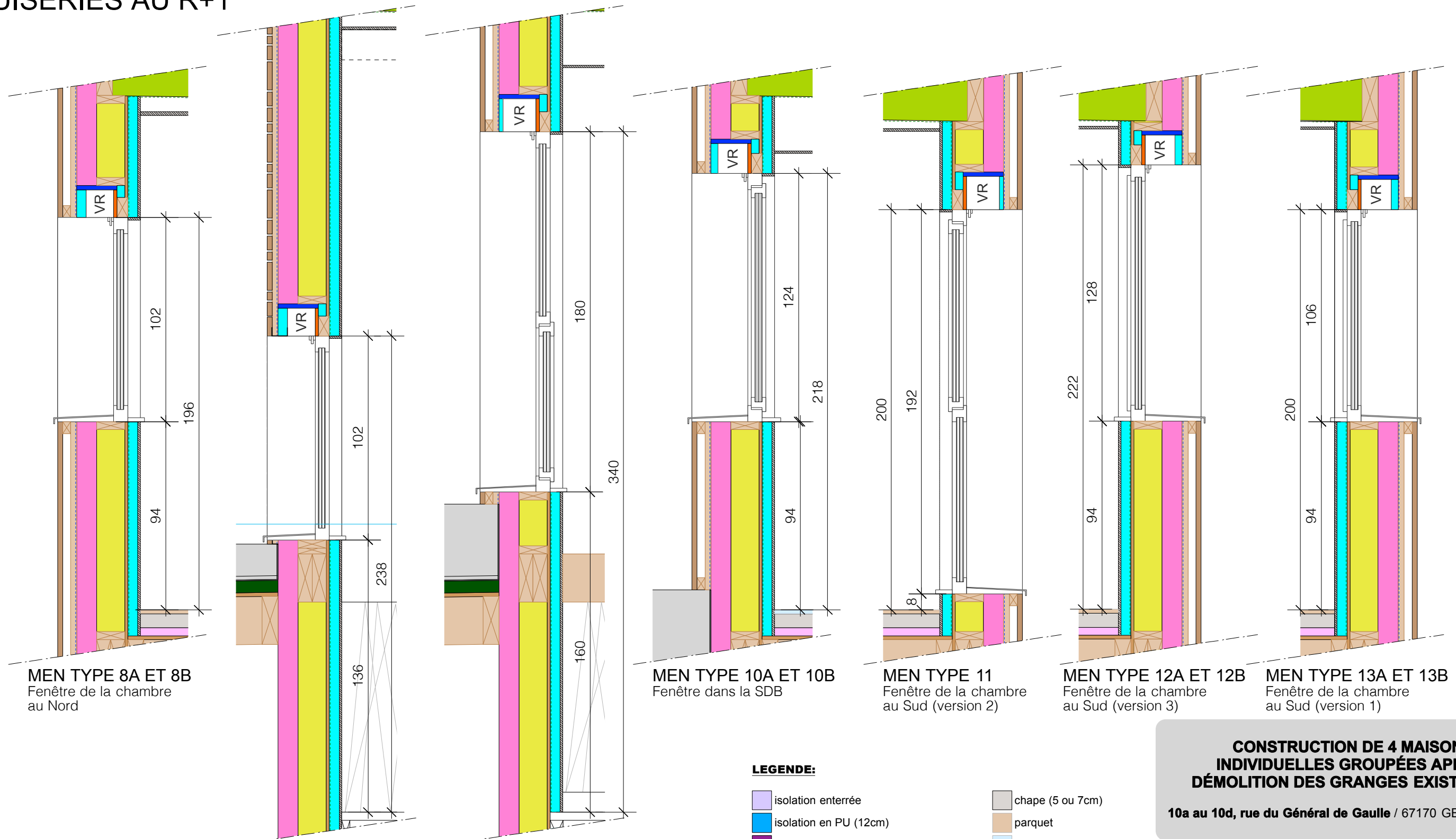

MEN TYPE 8A ET 8B
Fenêtre de la chambre au Nord

MEN TYPE 8A
Fenêtre dans l'escalier (version 2)

MEN TYPE 9
Fenêtre dans l'escalier (version 1)

MEN TYPE 10A ET 10B
Fenêtre dans la SDB

MEN TYPE 11
Fenêtre de la chambre au Sud (version 2)

MEN TYPE 12A ET 12B
Fenêtre de la chambre au Sud (version 3)

MEN TYPE 13A ET 13B
Fenêtre de la chambre au Sud (version 1)

LEGENDE:

- isolation enterrée
- isolation en PU (12cm)
- isolation en PU (10cm)
- isolation en PU (6cm)
- isolation en PU (4cm)
- isolation en FDB (14cm)
- isolation rigide en FDB (10cm)
- isolation en FDB (4cm)
- isolation rigide en FDB (2,2cm)
- isolation rigide en FDB (1,6cm)
- isolation polystyrène (24cm)
- chape (5 ou 7cm)
- parquet
- carrelage
- plaque de plâtre
- enduit extérieur (crépi)
- dalle de sol
- OSB (15 ou 19mm) ou bardage bois
- structure bois
- fond de forme
- maçonnerie de blocs agglomérés en béton
- jonction étanche à l'air
- pare-vapeur
- pare-pluie

CONSTRUCTION DE 4 MAISONS INDIVIDUELLES GROUPÉES APRÈS DÉMOLITION DES GRANGES EXISTANTES

10a au 10d, rue du Général de Gaulle / 67170 GEUDERTHEIM

MAÎTRE D'OUVRAGE	SCI TOURNESOL représentée par M. J-Y KUNTZ A : 39, rue Glandon / 67760 GAMBESHEIM T : 06 01 89 84 36 @ : jean-yves.kuntz@laposte.net	
MAÎTRE D'OEUVRE	Atelier d'Architecture CHRISTMANN NACHBRAND BELHADDAD A : 15, rue du Vieux Marché aux Vins / 67000 Strasbourg T : 03 90 20 64 25 @ : contact@cnbarchitectes.fr	
AVERTISSEMENT : CES DOCUMENTS DE PRINCIPE NE SONT PAS DES PLANS D'EXECUTION. TOUTES LES CÔTES SONT A VERIFIER SUR PLACE PAR L'ENTREPRISE, QUI SOUMETTRA SES PLANS AU MAÎTRE D'OUVRAGE POUR APPROBATION AVANT LA MISE EN OEUVRE	DATE	21/03/2018
	PHASE	AS BUILT - DOE
	ECHELLE	1/20
	N°	00.16
DESIGNATION :		
PROJET		
Coupes dans les menuiseries		

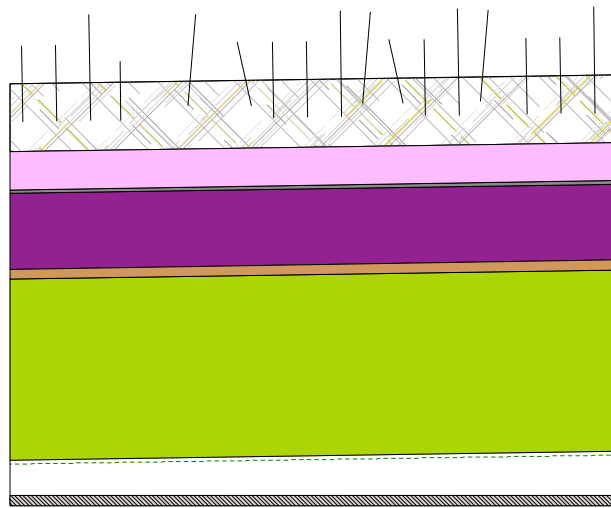

Composition TOITURE MAISON (45,7cm sans FP):

- végétalisation (9cm)
- Drainage en polysyrène
- étanchéité pour toiture plate PVC EPDM HERTALAN
- Pare-vapeur ALUTRIX 600 (0,6mm)
- isolant en PU (12cm)
- OSB (2,2cm)
- poutres 8x24cm, entraxe de ±50cm avec isolation en LDB (24cm)
- frein-vapeur SIGA MAJPELL 5
- structure de faux plafond suspendu
- plaques de faux-plafond (1,3cm)

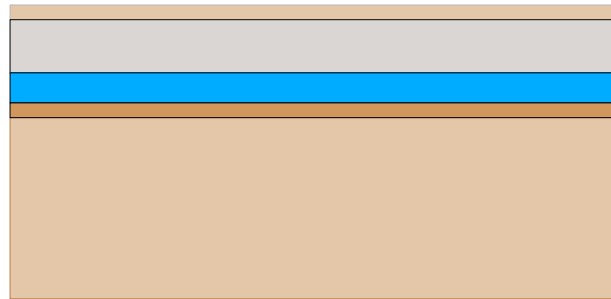

Composition PLANCHER R+1 (38,9cm):

- revêtement de sol (±2cm)
- chape (7cm)
- isolant FDB (4cm)
- Plancher sapin (2,2cm)
- poutres 8x24cm, entraxe de ±50cm

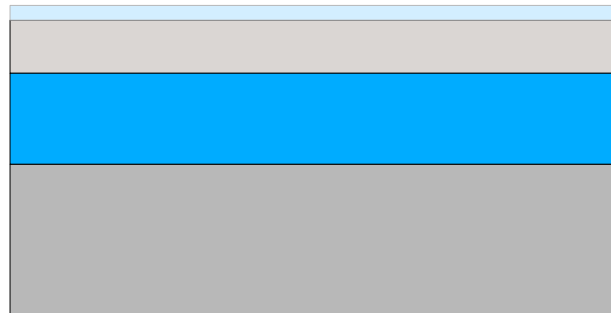

Composition Dalle RDC (41cm):

- revêtement de sol (±2cm)
- chape (9cm)
- isolation PU (12cm)
- dalle portée en béton armé (20cm)

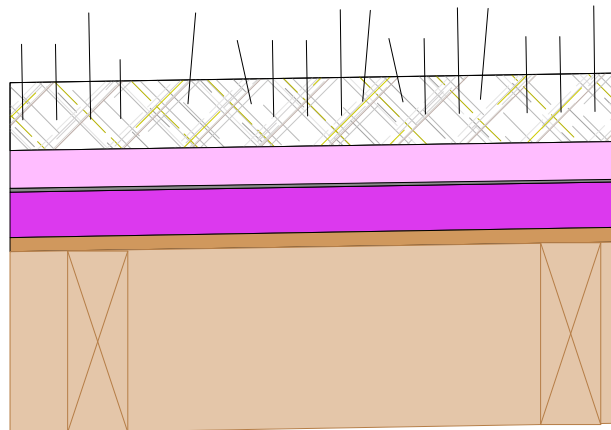

Composition TOITURE GARAGE (32,7cm):

- végétalisation (9cm)
- Drainage en polysyrène
- étanchéité pour toiture plate EPDM (1,2cm)
- isolant en PU (6cm)
- OSB (2,2cm)
- poutres 8x24cm, entraxe de ±50cm

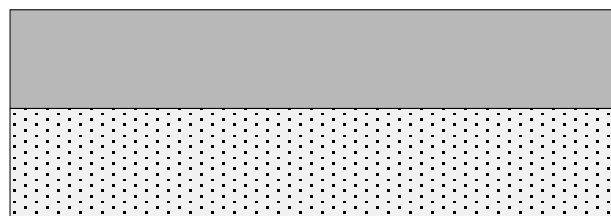

Composition DALLE GARAGE (28cm) :

- dalle autoportante en béton armé (13cm)
- fond de forme (15cm)

CONSTRUCTION DE 4 MAISONS INDIVIDUELLES GROUPÉES APRÈS DÉMOLITION DES GRANGES EXISTANTES

10a au 10d, rue du Général de Gaulle / 67170 GEUDERTHEIM

MAÎTRE D'OUVRAGE SCI TOURNESOL représentée par M. J-Y KUNTZ
 A : 39, rue Glandon / 67760 GAMBSHEIM
 T : 06 01 89 84 36
 @ : jean-yves.kuntz@laposte.net

MAÎTRE D'OEUVRE Atelier d'Architecture CHRISTMANN NACHBRAND BELHADDAD
 A : 15, rue du Vieux Marché aux Vins / 67000 Strasbourg
 T : 03 90 20 64 25 @ : contact@cnbarchitectes.fr

AVERTISSEMENT : CES DOCUMENTS DE PRINCIPE NE SONT PAS DES PLANS D'EXECUTION. TOUTES LES CÔTES SONT A VERIFIER SUR PLACE PAR L'ENTREPRISE, QUI SOUMETTRA SES PLANS AU MAÎTRE D'OUVRAGE POUR APPROBATION AVANT LA MISE EN OEUVRE	DATE	21/03/2018	ECHELLE	1/10
	PHASE	AS BUILT - DOE	N°	00.17
	DESIGNATION : PROJET Composition MOB et détail			