

# PCMI 3 - COUPE SUR TERRAIN

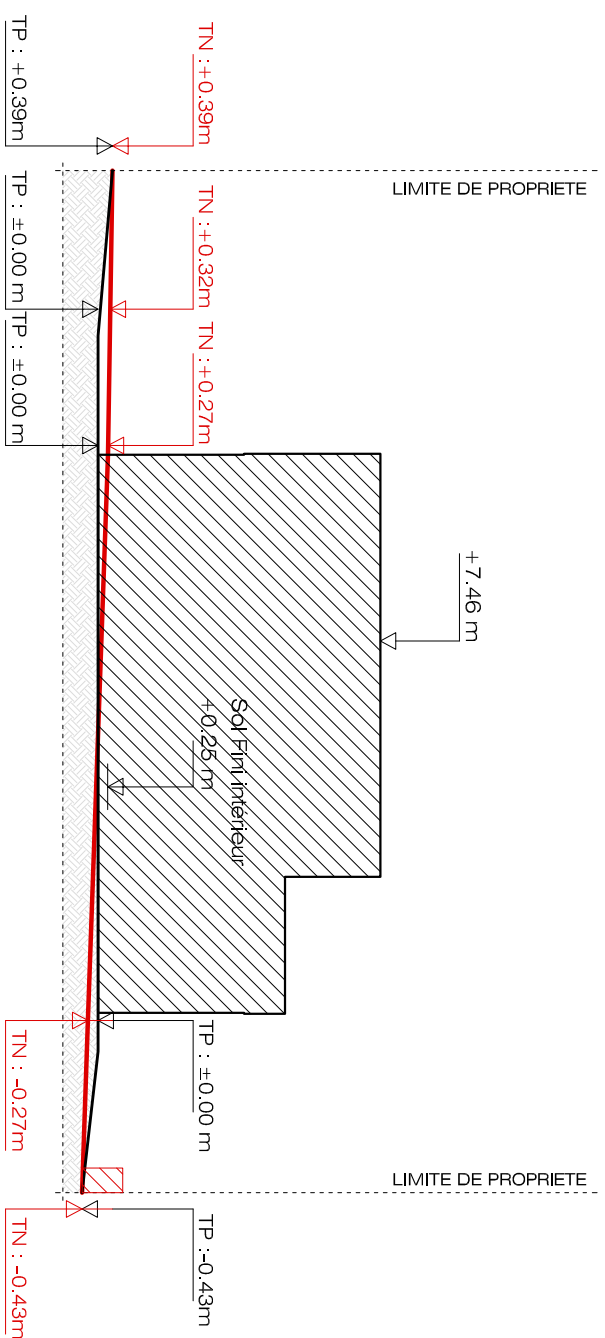

Projet Maison

**TN : Terrain naturel avant travaux**  
 TP : Terrain projeté après travaux

# PCMI 2 - PLAN DE MASSE

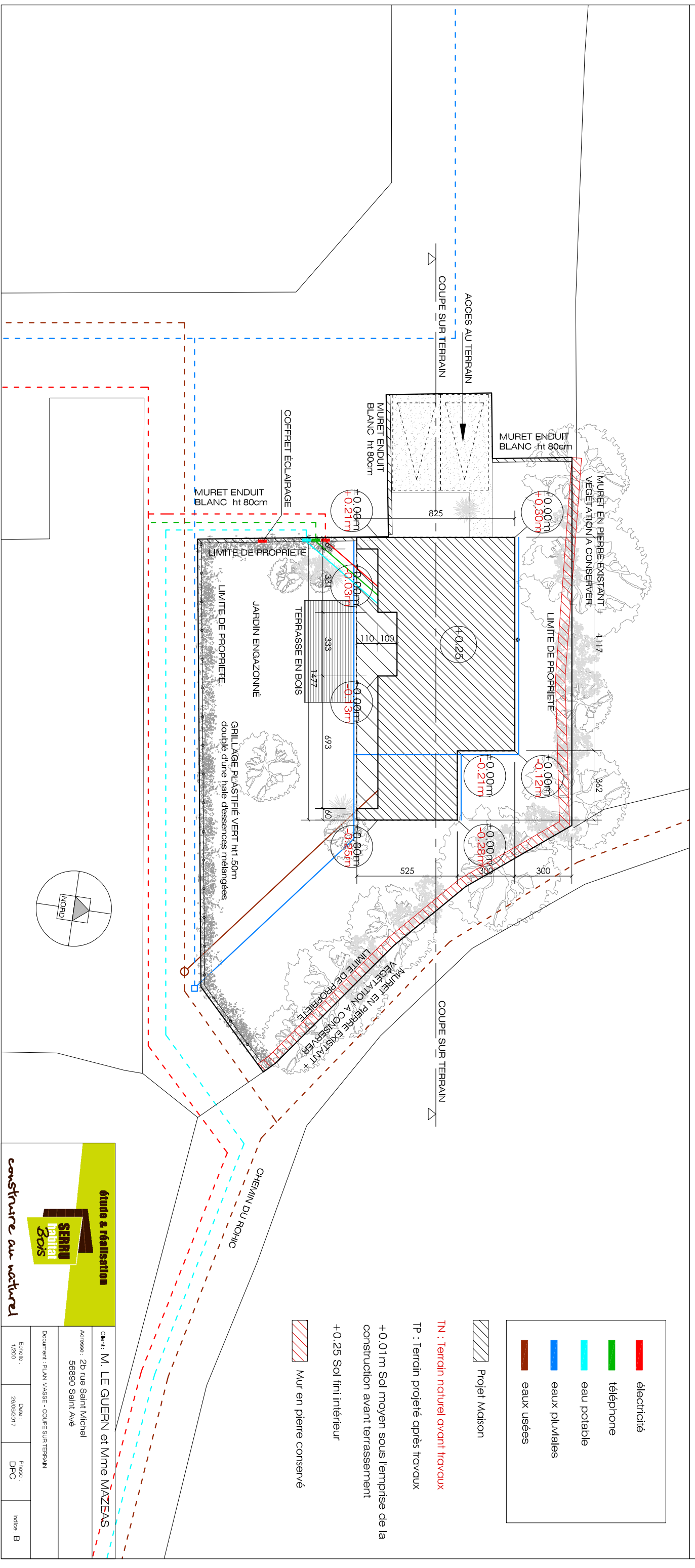

Projet Maison

**TN : Terrain naturel avant travaux**

TP : Terrain projeté après travaux

+0.01 m Sol moyen sous l'emprise de la construction avant terrassement

+0.25 Sol fini intérieur

Mur en pierre conservé

- électricité
- téléphone
- eau potable
- eaux pluviales
- eaux usées

**étude & réalisation**



construire au naturel

Client : M. LE GUERN et Mme MAZEAS

Adresse : 2b rue Saint Michel  
56890 Saint Avé

Document : PLAN MASSE - COUPE SUR TERRAIN

Echelle : 1/200 Date : 26/05/2017 Phase : DPC Indis : B