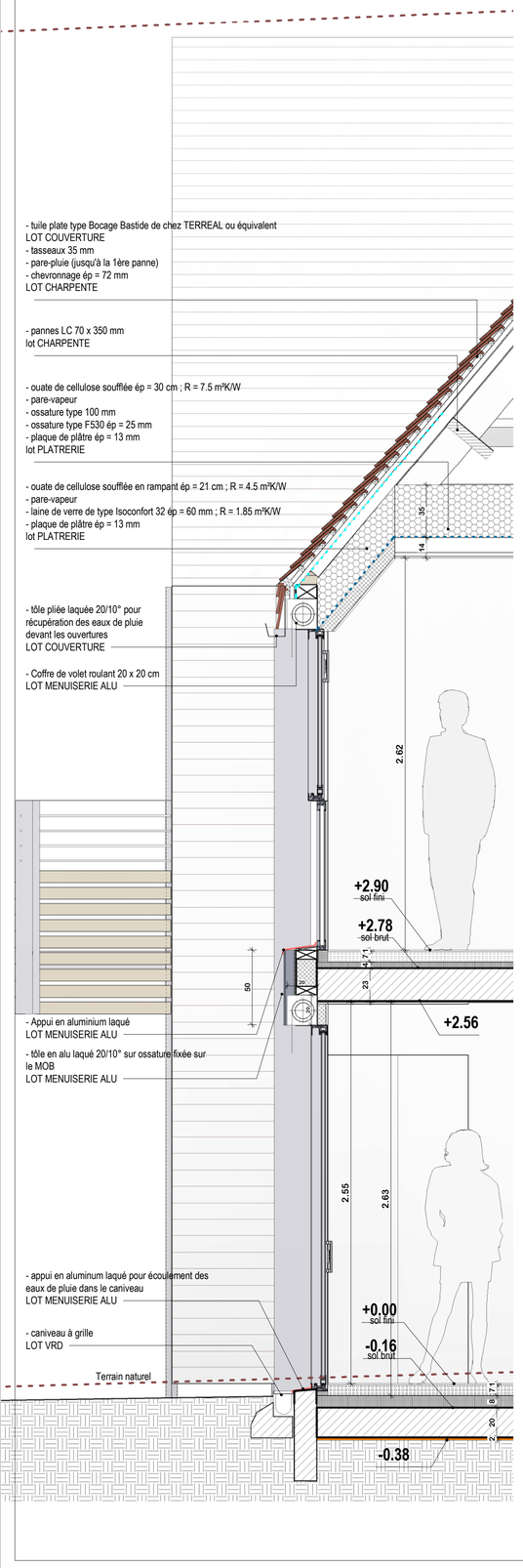

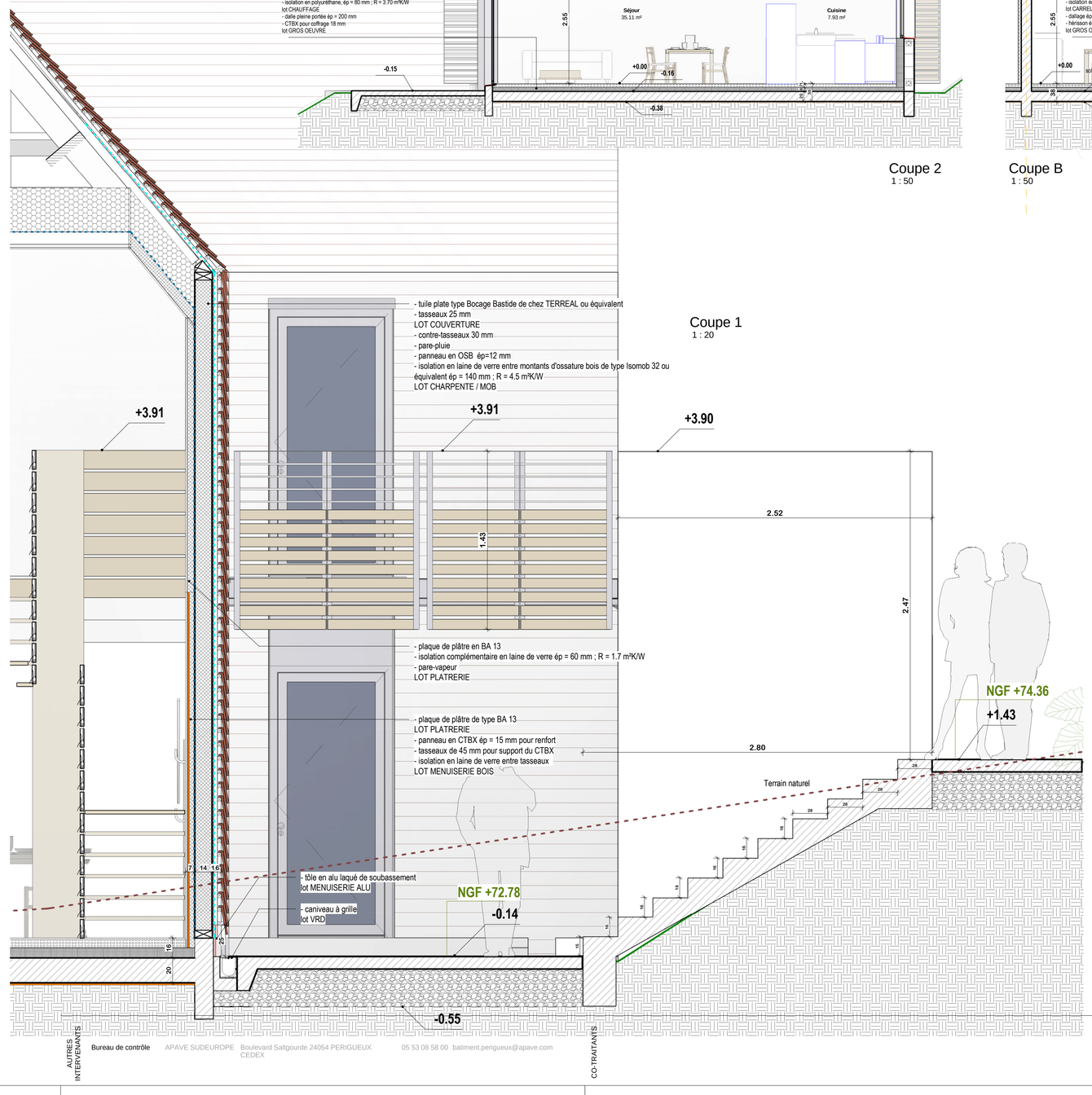

Coupe 1
1 : 20

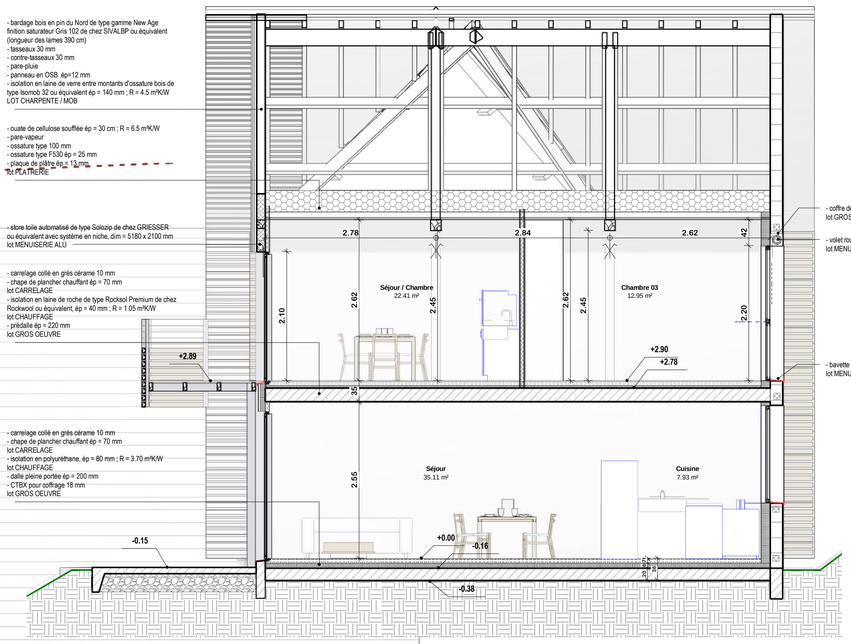

Coupe 2
1 : 50

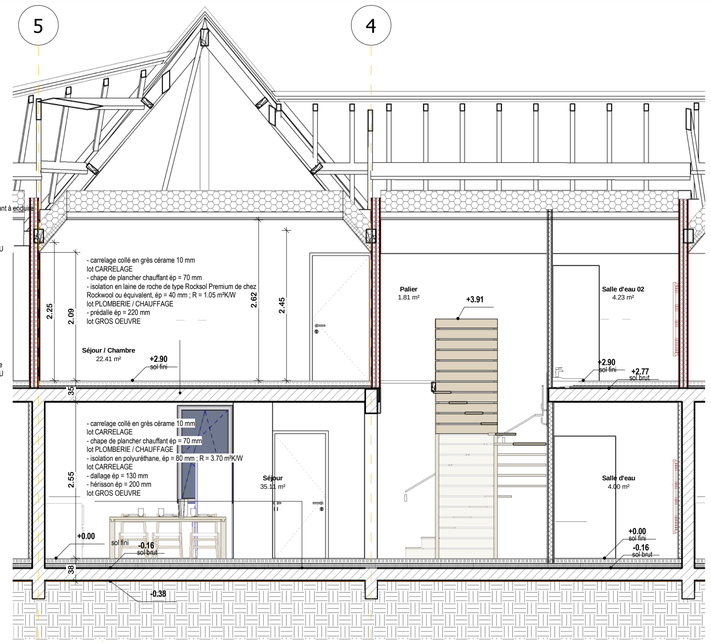

Coupe B
1 : 50

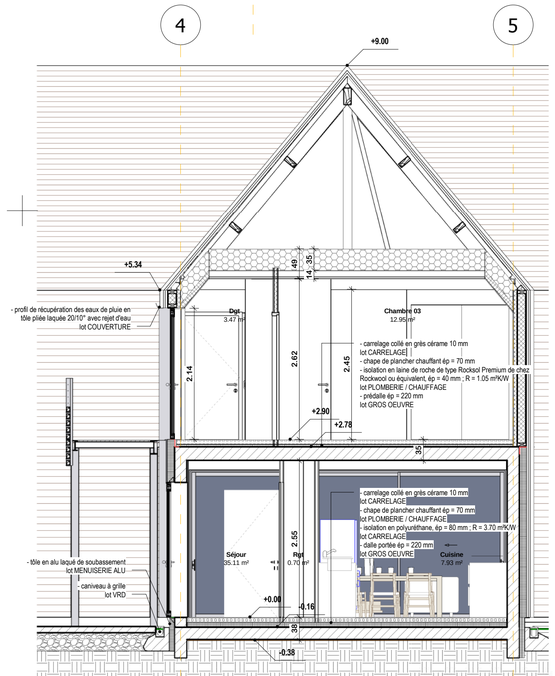

Coupe A
1 : 50

NOTA : Les altimétries définitives seront réglées sur site, en fonction de l'existant

DCE Création de 8 logements saisonniers

Le Séminaire 24200 SARLAT

09 **PROJET - Appartements n°1 à 6 - Coupes**

19/06/2017 ECHELLE Comme indiqué

Maître d'ouvrage SAS LE SEMINAIRE - 24200 Sarlat la Canéda
1, Côte de Toulouse 24200 Sarlat la Canéda

architectes
FRANCOIS COQ
HELENE LEFRANCQ
NOEMIE COQ

58 AVENUE THIERS - 24200 SARLAT
TEL 05 53 31 11 33
MAIL COQLEFRANCQ.ARCHI@WANADOO.FR
S.A.R.L. d'Architecture Francois COQ et Hélène LEFRANCQ — au capital de 7622€
SIRET 342 334 571 00029 - SIRETI 342 334 571 00029 - SIRETI 342 334 571 00029 BERGERAC - TVA Intra FR842334571000

AUTRES INTERVENANTS
Bureau de contrôle APAVE SUDEUROPE Boulevard Saltgourde 24054 PERIGUEUX CEDEX 05 53 08 58 00 batiment.perigueux@apave.com
CO-TRAITANTS

Sauvegardé dans S:\Clients\SEMINAIRE SAS - Logements (1065\1)\5 DCE\Plans\170510 - SEMINAIRE - PRO_déduché.rvt