

PLAFOND RAMPANT - Développé

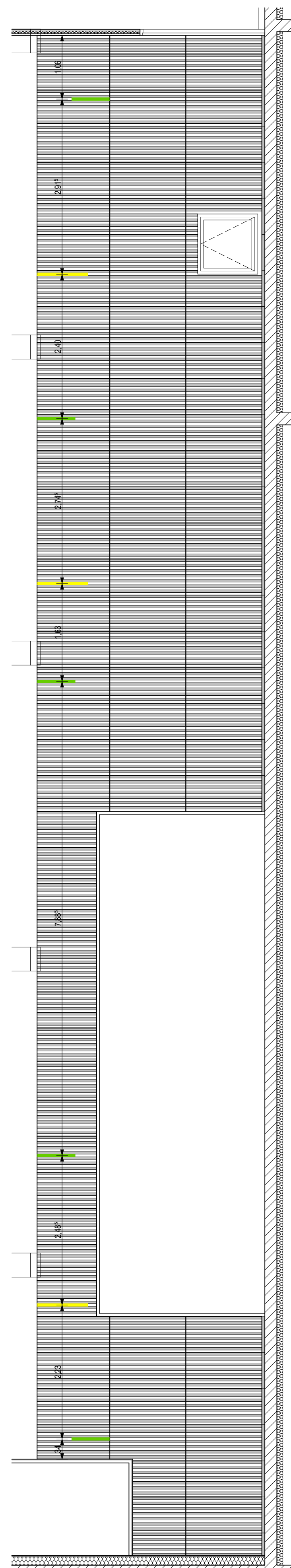

ELEVATION

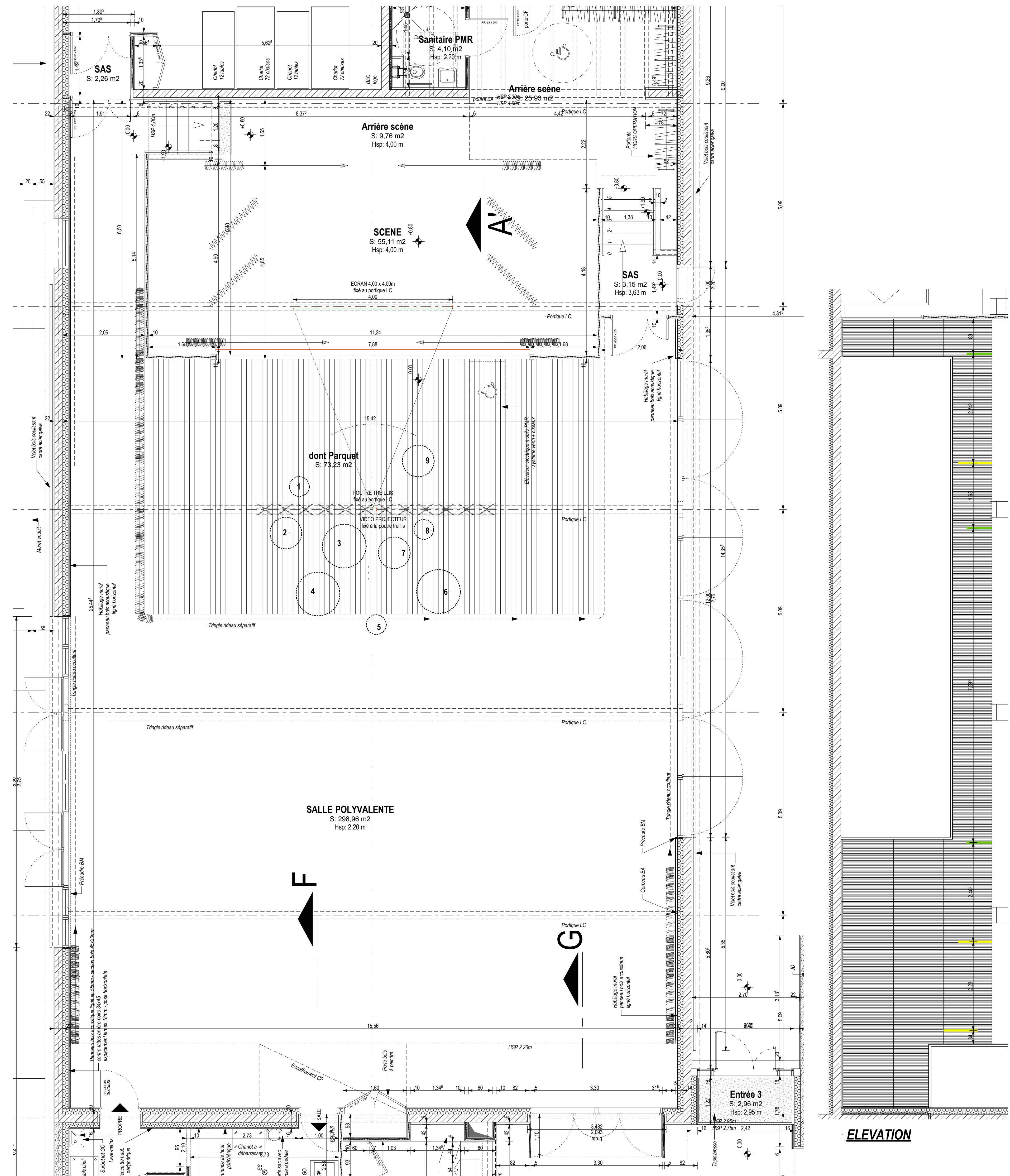

PLAN

ELEVATION

Construction d'un ensemble polyvalent associatif et culturel



MÂÎTRE D'OUVRAGE:
COMMUNE DE SAINTÉ MARIE DE RE
 32, Rue de la République
 17740 SAINTÉ MARIE DE RE
 Tél : 00
 @-mail :

PROGRAMMISTE
Cabinet Fabrice Moreau
 48, Avenue de Cognac
 17800 PERIGNAC
 Tél : 05 49 98 43 50
 @-mail : cab.fabrice.moreau@orange.fr



Implantation LUMINAIRES Grande salle

ech: 1/50^e

INDICE			
N° DOSSIER :	PHASE :	DATE :	
14.07	CHANTIER	Juin 2016	

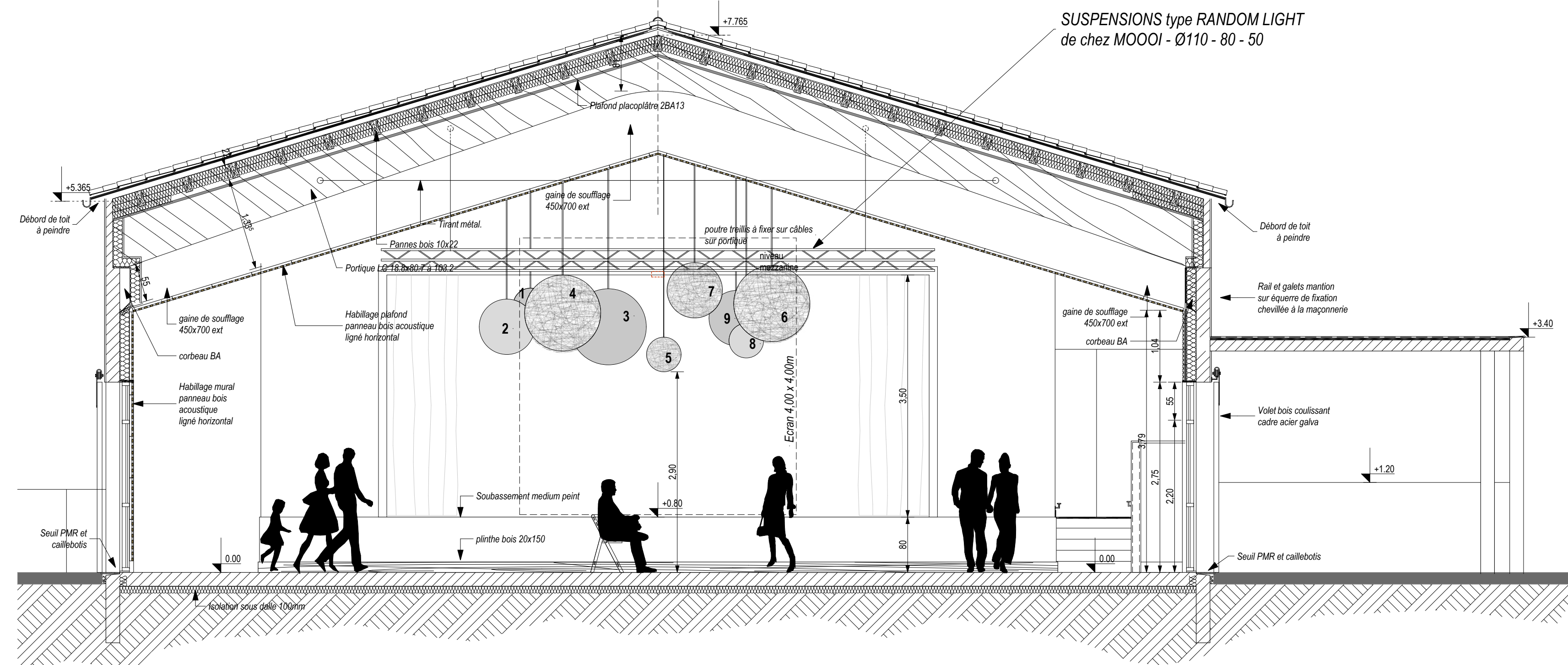
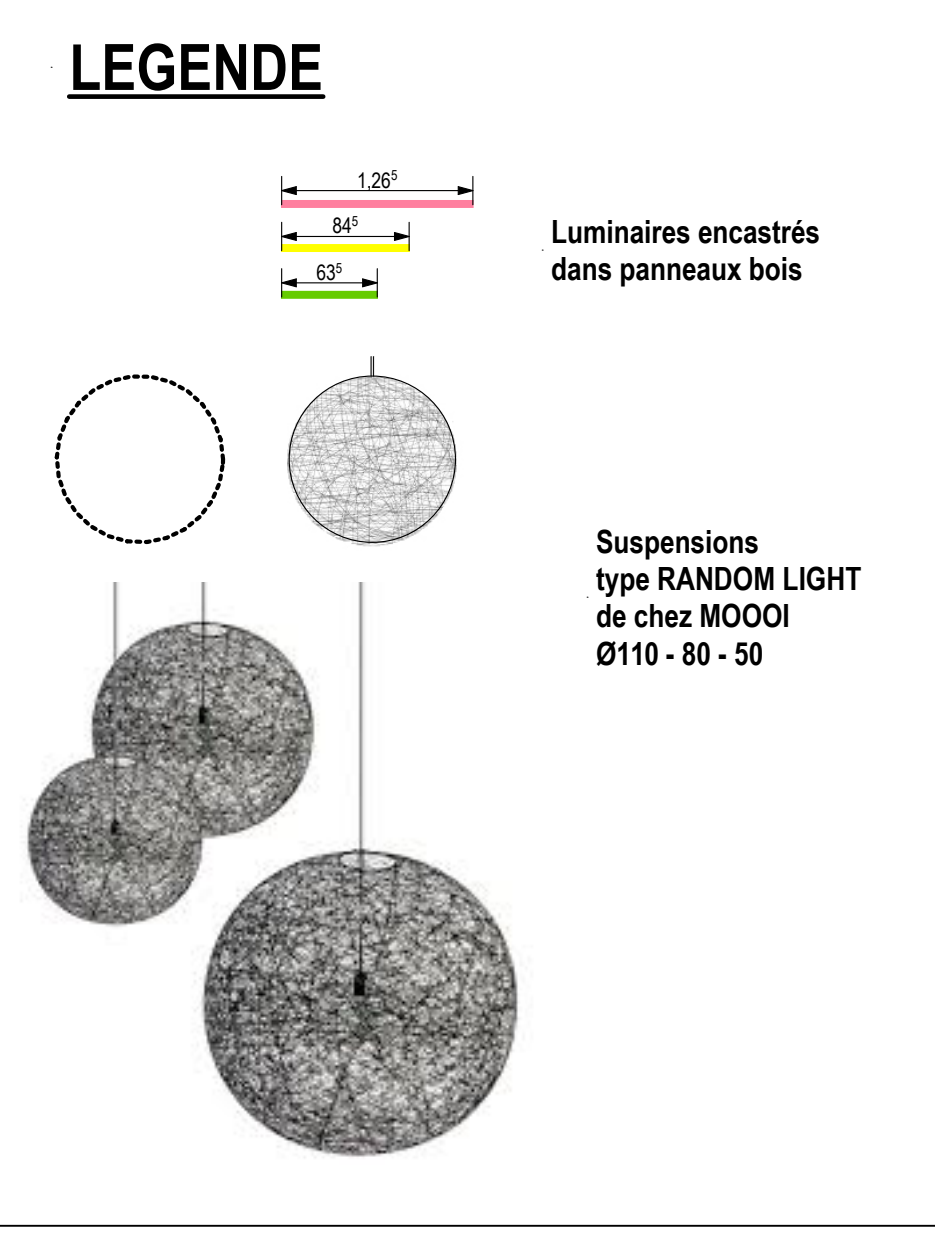

COUPE

- ECONOMISTE :**
- BPG & ASSOCIES - 3, Rue Jean Baptiste Aubebert - La Contre Royale 17930 ROCHEFORT
 - BET STRUCTURES: SETREC - Cyrille BOISSINOT 115, route Nationale 17200 LA JARNE
 - BET FLUIDES : YACINGNIERIE - William GAUDAIS 40 route de Châlais - BP 801 - Chiche 79307 BRESSUIRE Cedex
 - BET ACOUSTIQUE ACoustEX - François BONNEFOUS 25 bis rue Alsace Lorraine 79000 NORT
 - BUREAU DE CONTROLE : SOCOTEC - Pascal GIRAUDEAU Agence Construction la rochelle itinérable - Le Challenge Avenue Marillac, Les Mimmes 17025 LA ROCHELLE Cedex 1