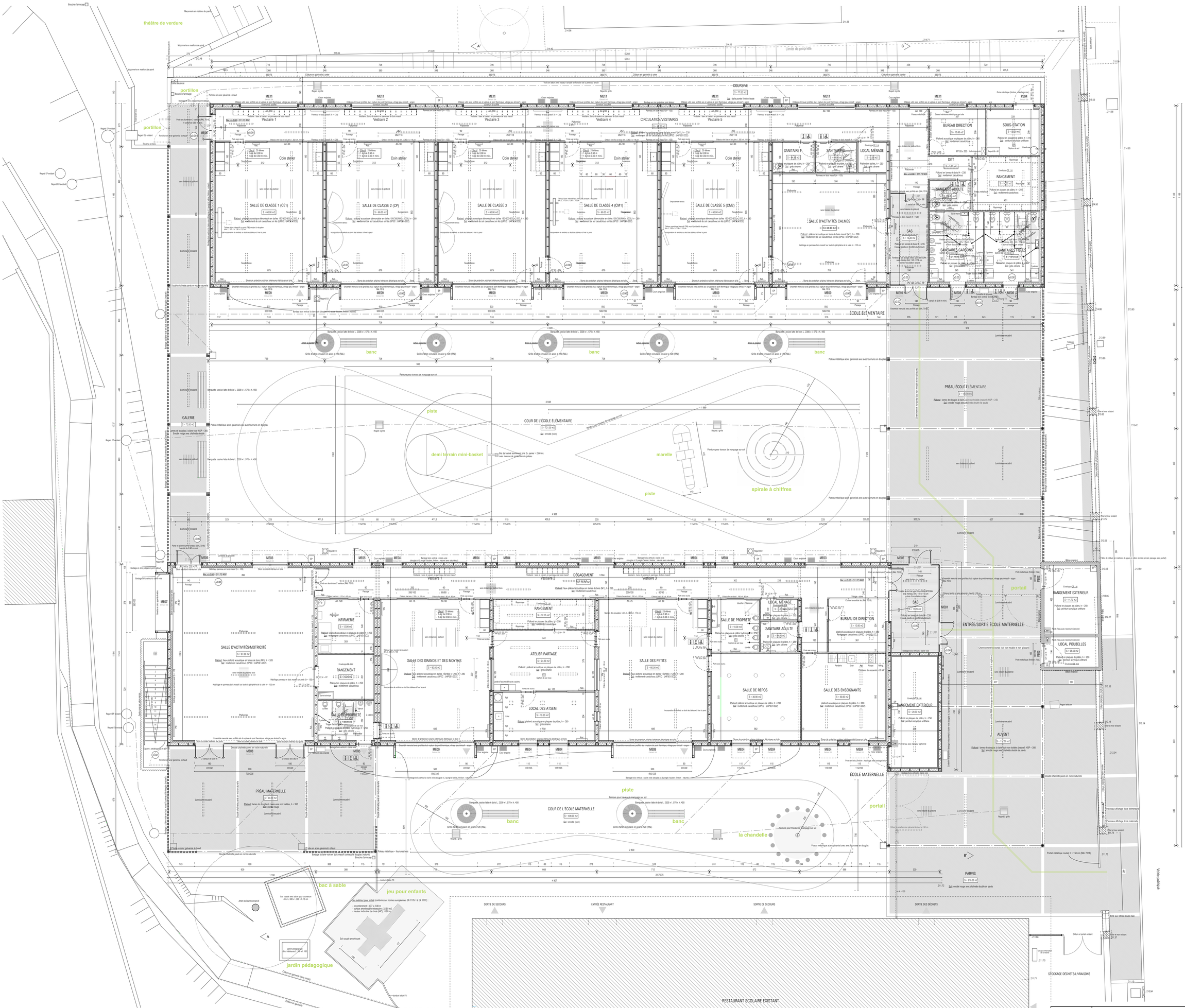

PLAN DU REZ-DE-CHAUSSÉE - ECH. 1/100

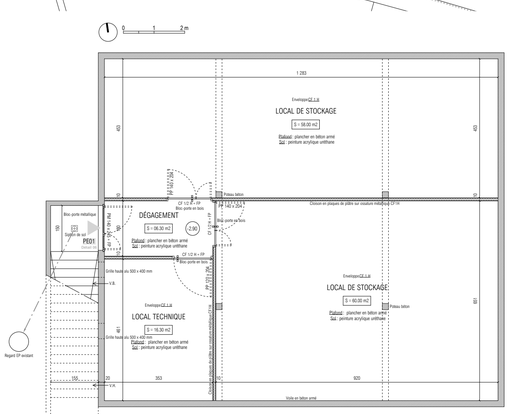

PLAN DU SOUS-SOL - ECH. 1/100

DCE	Maître d'Ouvrage : COMMUNAUTE DE COMMUNES DE LA BASSE-MARCHE 43 bis avenue de Lattre de Tassigny 87210 Le Dorat

Construction d'une école élémentaire et maternelle

3 avenue Louis Ricoux - 87210 Le Dorat

ARCHITECTES :

Caroline PETIT & Eric FEBVRE
4 avenue du 8 mai 1945
87250 BESSINES-SUR-GARTEMPE
Tél : 05.55.76.94.23 - Fax : 05.55.76.12.63

ECONOMISTE DE LA CONSTRUCTION :

MAITRYS
15 rue Banc Léger
87000 LIMOGES
Tél : 05.87.21.75.20 - Fax : 05.87.21.75.20

BET STRUCTURE :

Bureau d'études CABROL-BETOULLE
Parc d'Activités Océalim - 7 rue C. Lindberg
87270 COUZEIX
Tél : 05.55.79.38.83 - Fax : 05.55.77.77.90

BET FLUIDES :

BEI (Bureau d'études et d'ingénierie)
56 avenue Adrien Tarrade
87100 LIMOGES
Tél : 05.55.77.09.60 - Fax : 05.55.79.41.52

BUREAU DE CONTROLE :

SOCOTEC
Lem d'Ester Technopole - 5 rue Columbia
BP 6833 - 87068 LIMOGES CEDEX
Tél : 05.55.42.63.50 - Fax : 05.55.42.63.63

Plan d'ensemble	Planche : n° 03	Date : 07/10/2016	Echelle : 1/100

MODIFICATIONS :