

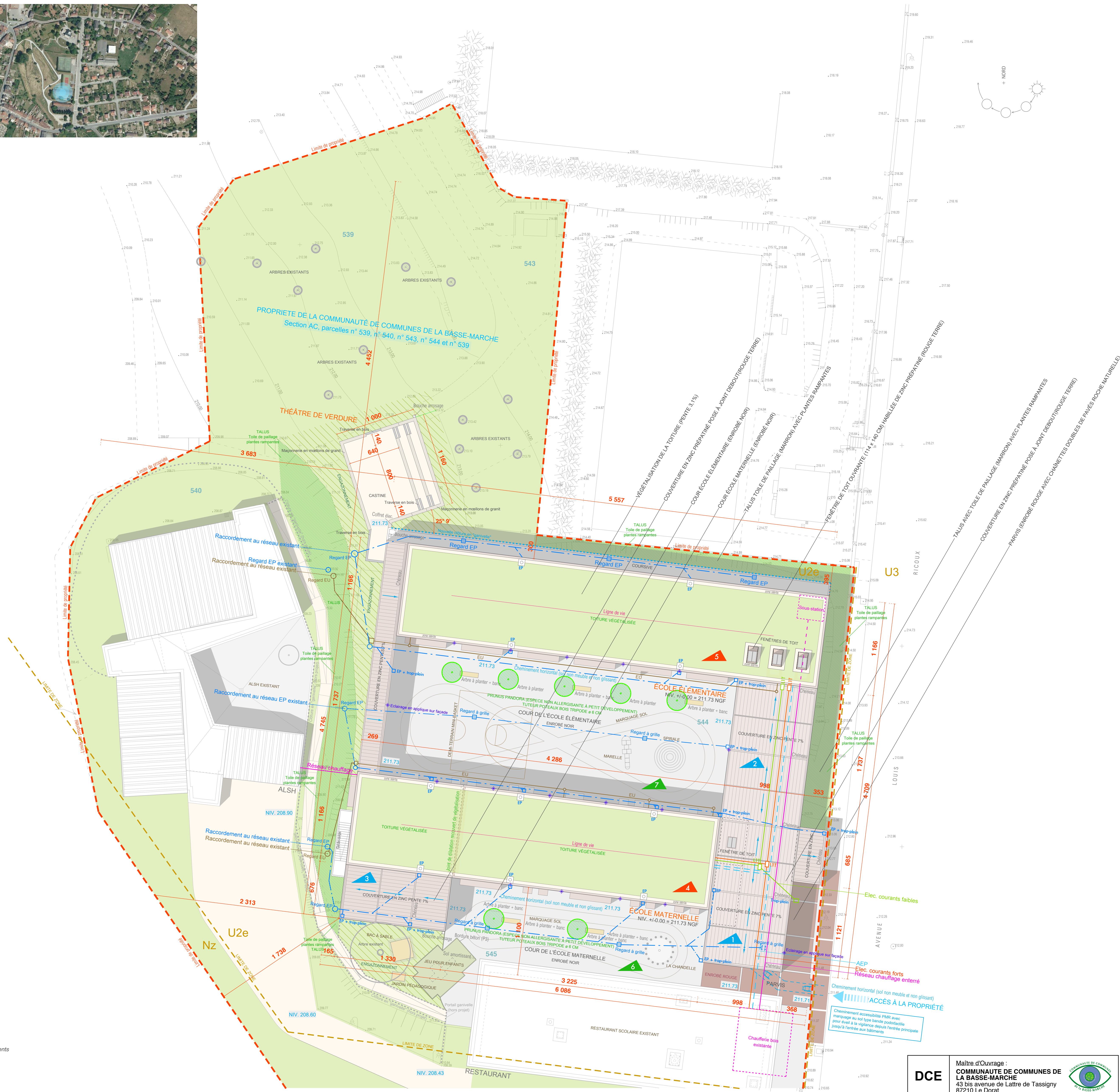

SITUATION DU TERRAIN



LEGENDE :

- entrée principale aux 2 bâtiments
- 1 parvis, auvent
- 2 préau école élémentaire
- 3 préau école maternelle
- 4 administration, école maternelle
- 5 école élémentaire
- 6 cour école maternelle
- 7 cour école élémentaire
- limite de propriété
- Electricité courant fort
- Electricité courant faible
- enrobé rouge
- EU/EV
- enrobé noir
- Chauffage
- limite de zone
- AEP
- toile de paillage, plantes rampantes
- engazonnement

Section AC, zone U2e du PLU : parcelles n° 539, n° 540, n° 543, n° 544 et n° 539.
 Etablissements recevant du public ERP : 5ème catégorie avec des activités de type R.
 Zones de sismicité : 2 (faible), catégorie de l'ouvrage : III.

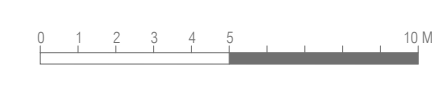

DCE	Maître d'Ouvrage : COMMUNAUTÉ DE COMMUNES DE LA BASSE-MARCHE 43 bis avenue de Lattre de Tassigny 87210 Le Dorat		
	Construction d'une école élémentaire et maternelle 3 avenue Louis Ricoux - 87210 Le Dorat		
ARCHITECTES :		BET STRUCTURE :	
 Caroline PETIT & Eric FEBVRE 4 avenue du 8 mai 1945 87250 BESSINES-SUR-GARTEMPE Tél : 05.55.76.94.23 - Fax : 05.55.76.12.63		Bureau d'études CABROL-BETOUILLE Parc d'activités Occalim - 7 rue C. Lindberg 87270 COUZEIX Tél : 05.55.79.38.83 - Fax : 05.55.77.77.90	
ECONOMISTE DE LA CONSTRUCTION :		BET FLUIDES :	
MAITRYS 15 rue Blanc Léger 87000 LIMOGES Tél : 05.87.21.75.20 - Fax : 05.87.21.75.20		BEI (Bureau d'études et d'ingénierie) 56 avenue Adrien Tarrade 87100 LIMOGES Tél : 05.55.77.09.60 - Fax : 05.55.79.41.52	
BET FLUIDES :		BUREAU DE CONTROLE :	
BEI (Bureau d'études et d'ingénierie) 56 avenue Adrien Tarrade 87100 LIMOGES Tél : 05.55.77.09.60 - Fax : 05.55.79.41.52		SOCOTEC Lem d'Esther Technopole - 5 rue Columbia BP 6833 - 87068 LIMOGES CEDEX Tél : 05.55.42.63.50 - Fax : 05.55.42.63.63	
Plan de masse-vrd			
Planche : n° 01	Date : 07/10/2016	Echelle : 1/200	
MODIFICATIONS :			