

PROJET-PLAN DES TOITURES  
Ech: 1:200

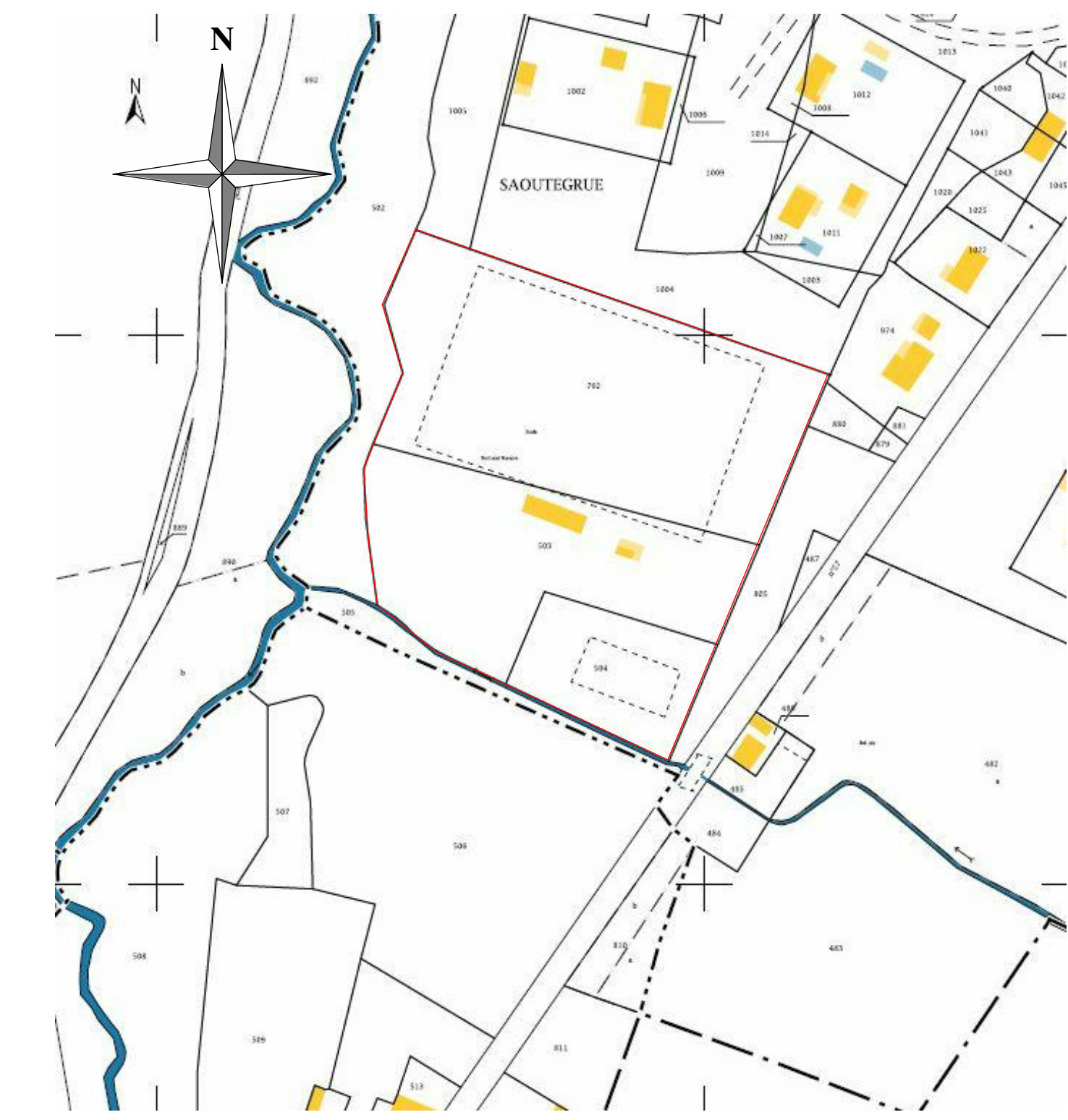

EXTRAIT CADASTRAL  
Ech: 1:2000



01-MASSE  
Ech: 1:200

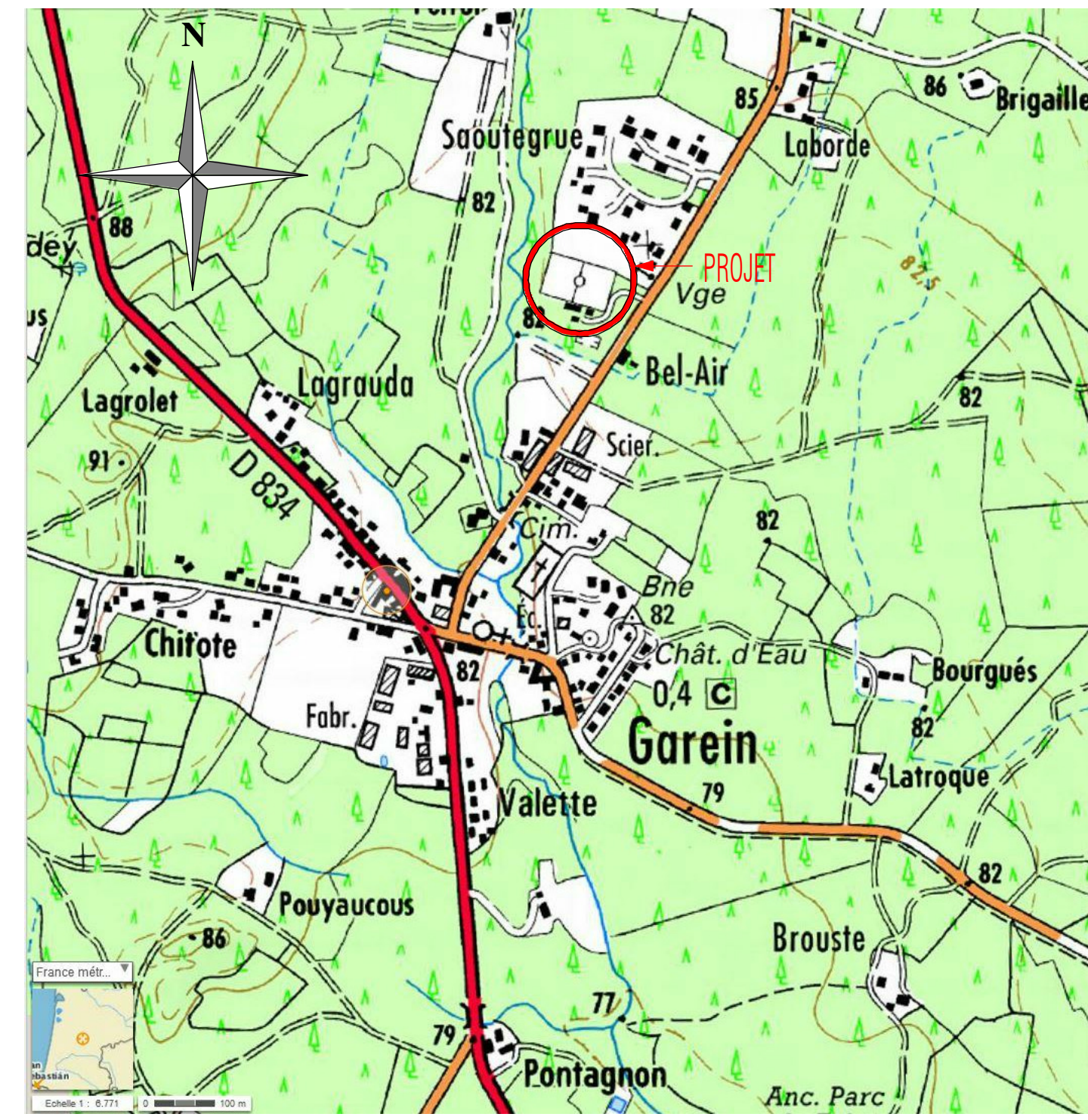

PLAN DE SITUATION  
Ech: 1:200



Maitre d'Ouvrage  
COMMUNE DE GAREIN

Projet

Réhabilitation du stade de football: vestiaires, tribunes et aménagements extérieurs  
SABOTEGRUE  
40420 GAREIN

Opus est propriété exclusive de l'architecte. La reproduction de ce plan ou la fabrication de ce modèle ne peut se faire sans l'accord de SLK ARCHITECTES.

Références	Phase	N° pièce	Désignation pièce	Echelle	Date	Indice
SUX-GAREIN-STADE	DCE	DCE 1	PROJET-PLAN DE MASSE-PLAN DE SITUATION	Comme indiqué	30/07/2015 14.30.50	

Intervenants projet

Architecte	SLK ARCHITECTES - M. Charles-Henri GÉHÉRE-LANTIER Mme Lucie KRUMHOLTZ 105 rue de la Ferme du Centre 40000 MONT DE MARSAN 31000 MONT DE MARSAN www.slk-architectes.com	BET Structure béton	L.L.C. - M. Daniel BÉGIN 105 rue de la Ferme du Centre 40000 MONT DE MARSAN 31000 MONT DE MARSAN www.slk-architectes.com
Bureau de Contrôle	AFAGE M. Francis THÉVENAZ 105 rue de la Ferme du Centre 40000 MONT DE MARSAN 31000 MONT DE MARSAN www.afage.com	BET Structure bois	M. Guillaume GÉHÉRE 105 rue de la Ferme du Centre 40000 MONT DE MARSAN 31000 MONT DE MARSAN www.slk-architectes.com
S.P.S.	AFAGE M. Francis THÉVENAZ 105 rue de la Ferme du Centre 40000 MONT DE MARSAN 31000 MONT DE MARSAN www.afage.com	BET Elec	PROLEC - M. Jacques LACROIX 105 rue de la Ferme du Centre 40000 MONT DE MARSAN 31000 MONT DE MARSAN www.prolec.com
Economiste	AME FLOUZA METRE ECONOMIE - M. Olivier JOSSE 105 rue de la Ferme du Centre 40000 MONT DE MARSAN 31000 MONT DE MARSAN www.ame.fr	BET Plomberie	Mme Nadine FÉREBÉ 105 rue de la Ferme du Centre 40000 MONT DE MARSAN 31000 MONT DE MARSAN www.nadine-ferebe.com