

Coupe EE'

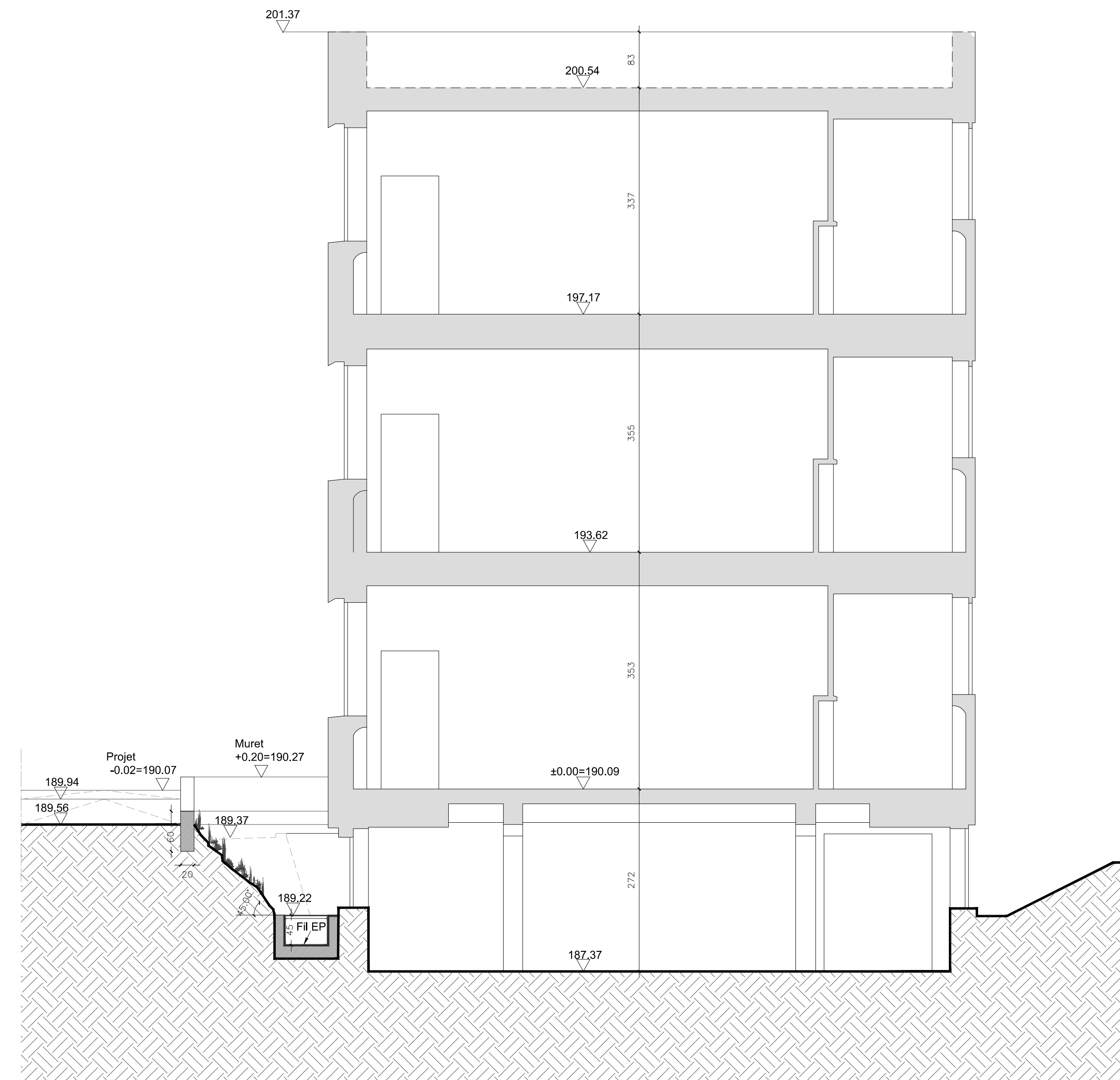

Coupe FF'

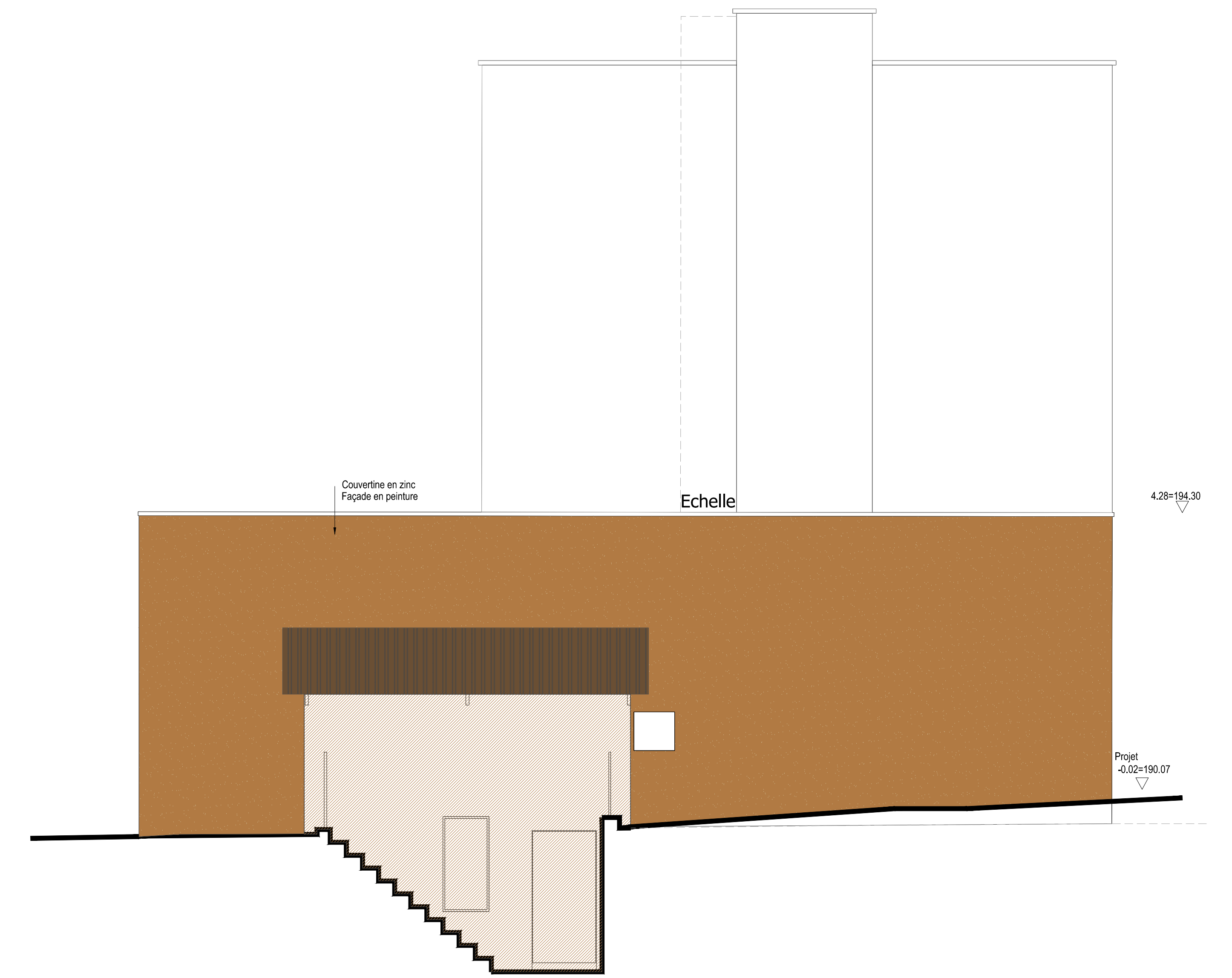

Façade Ouest 1/50

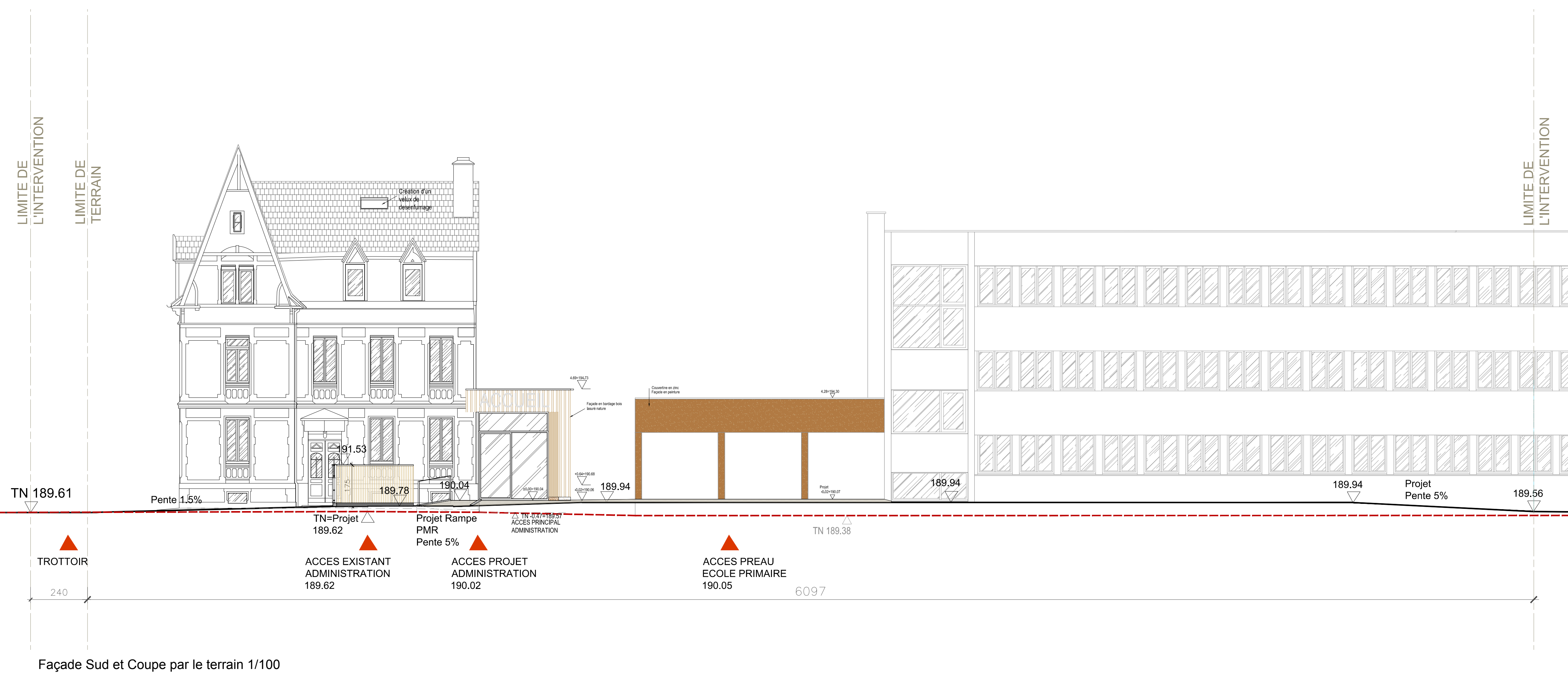

Façade Sud et Coupe par le terrain 1/100

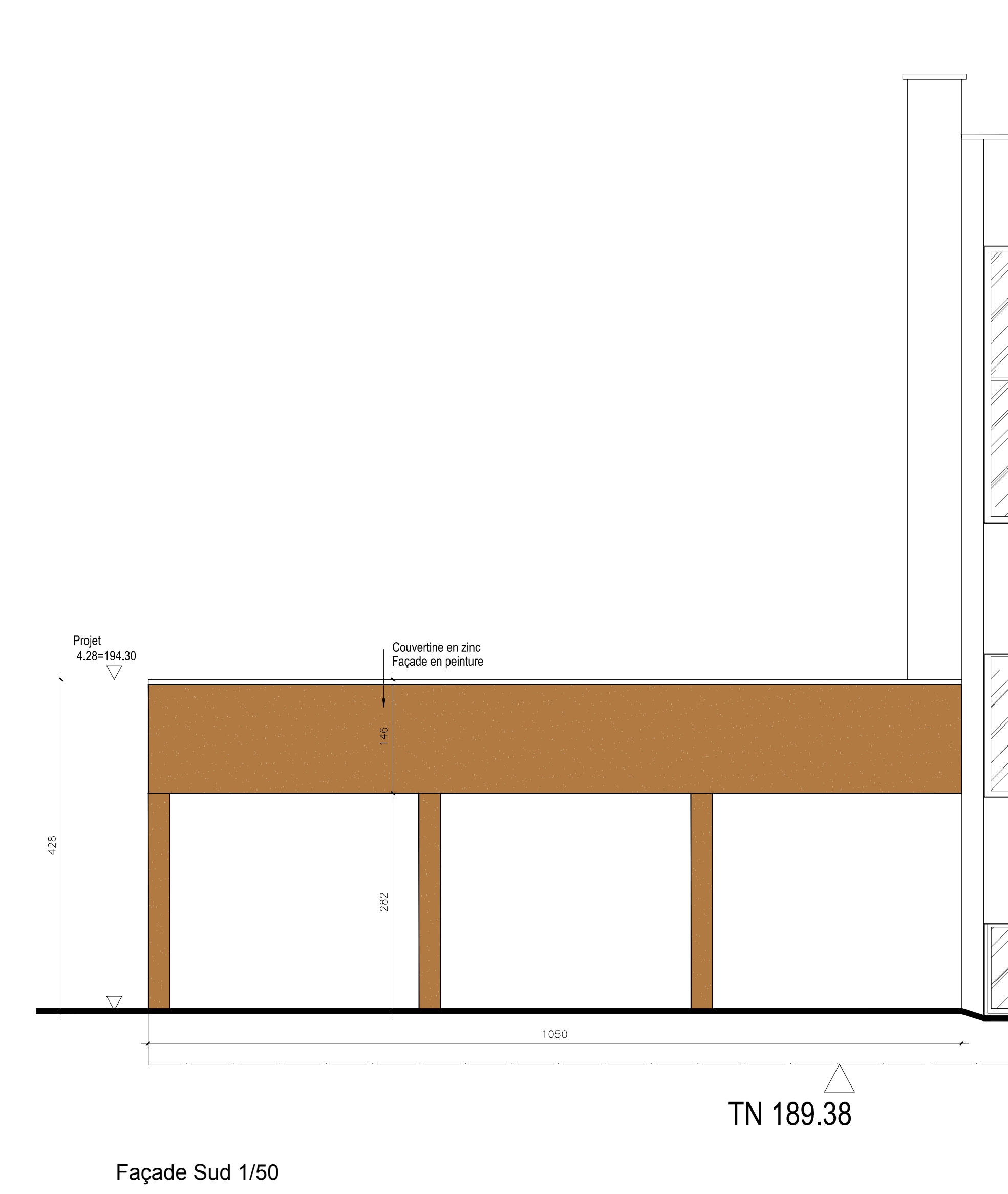

Façade Sud 1/50

Knl ARCHITECTURE **VEST** **L & N INGENIERIE**

RÉHABILITATION PARTIELLE DE L'ÉCOLE ST. JEAN À COLMAR - Phase 1 -

École St. Jean, 45 rue Saint-Josse, 68000 Colmar
Parcelles : 28, 27, 26, 25, 24a, 24b, 23, 17, 28, 28, 41, 42, 72 Section VV - Zone UB

EXE

— Façade Sud 1/50 — Coupe EE' 1/50 —
— Façade Ouest 1/50 — Coupe FF' 1/50 —

INDICE	DATE	OBJET
DATE	PHASE	LOCALISATION
12-06-2017	EXE	École primaire

MAITRE D'OUVRAGE

FONDATION PROVENCE DE REHAUVILLE 4 rue de Fabre Krump 68100 REHAUVILLE
INSTITUTION ST JEAN 3 rue de Bâle 68000 COLMAR

EQUIPE DE MAITRISE D'OUVRAGE

Mathieu LAPERRELLE	ARCHITECTES KNL ARCHITECTURE	Philippe KOSCIELSKI
Méphone 03.89.49.53.60	9-11 rue Claude Ignace Callinet - 68250 ROUFFACH	
BWG	Bureau d'études structure bois 3, rue Henri Spick 68390 SAUSHEIM	M. Gilles BASTIEN
Méphone 03.89.61.86.10		fax 03.89.31.47.83
HAGENMULLER	Bureau d'études électriques 7, rue Kéiser BP 50256 68100 COLMAR	M. Frédéric BAZIN
Méphone 03.89.45.60.83		fax 03.89.46.46.78
S.E.T. WEST	Bureau d'études thermiques 5, rue des Vosges 68000 RITSCHLÉLLER-LES-THANN	M. Michel WEST
Méphone 03.89.35.74.00		fax 03.89.25.74.00
L&N	Bureau d'études électriques 59, rue Victor Schoelcher 68100 MULHOUSE	M. Frédéric LAUBER
Méphone 03.89.45.60.83		fax 03.89.45.46.78
APAVE	Coordinateur SPS 2, rue Thiers - BP1547 68006 MULHOUSE Cedex	M. Gilles DEKONNE
Méphone 03.89.46.43.11		fax 03.89.66.31.76
SOCOTEC	Bureau de contrôle 10, Place du Capitaine Dreyfus 68000 COLMAR	M. Christian SCHLEWITZ
Méphone 03.89.41.50.51		fax 03.89.41.75.21

Ce plan est la propriété de KNL ARCHITECTURE. Il ne peut être communiqué à des tiers sans notre autorisation. L.S. 92-037-01071992 sur la Propriété Intellectuelle. AC1113 1.3.112.4

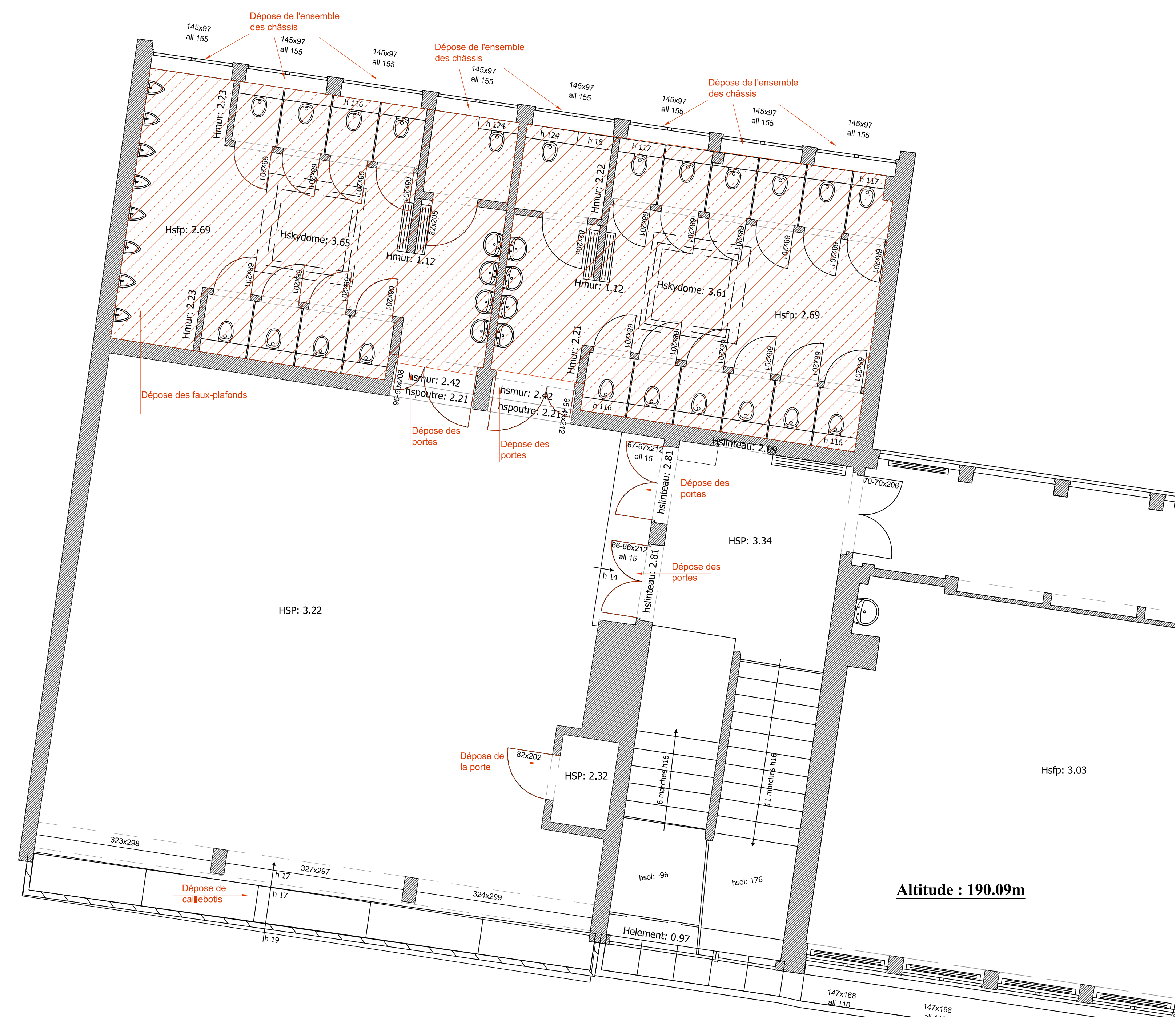

LEGENDE

	- Démolition
	- Dépose sols



RÉHABILITATION PARTIELLE DE L'ECOLE ST. JEAN À COLMAR
- Phase 1 -
Ecole St. Jean, 45 rue Saint-Josse, 68000 Colmar
Parcelles : 26, 27, 28, 29, 30a, 30b, 30c, 31, 32, 33, 41, 42, 72 Section VV - Zone UB

EXE

— Plan Démolition Ecole primaire 1/50 —

INDICE	DATE	OBJET
DATE	PHASE	LOCALISATION
12-05-2017	EXE	Ecole primaire

MAITRE D'OUVRAGE

	FONDATION PROVIDENCE DE RIXEAUVILLE 4 rue de l'Abbe Kremp 68150 Rixeauville		INSTITUTION ST JEAN 3 rue de Bâle 68000 COLMAR
--	--	--	---

EQUIPE DE MAITRISE D'OEUVRE

NOM	PROFESSION	ADRESSE	TELEPHONE	FAX
Matheu LAPERRELLE	ARCHITECTES	9-11 rue Claude Ignace Calmet - 68250 ROUFFACH	03.89.48.53.60	
BWG	Bureau d'études structure bois	3, rue Paul Henri Spak 68390 SAUSHEIM	03.89.61.85.18	03.89.31.47.83
HAGENMULLER	Bureau d'études électrique	68 000 COLMAR	03.89.45.60.83	03.89.45.60.78
B.E.T. WEST	Bureau d'études thermiques	5, rue des Voies 68020 BIESCHMILLER-LES-TROIS	03.89.35.74.00	03.89.35.74.00
L&N	Bureau d'études électrique	59, rue Victor Schocher 68 200 MULHOUSE	03.89.45.60.83	03.89.45.60.78
APAVE	Coordinateur SPS	2, rue Thiers - BP1347 68006 MULHOUSE Cedex	03.89.46.43.11	03.89.66.31.76
SCOOTEC	Bureau de contrôle	10, Place du Capitaine Dreyfus 68000 COLMAR	03.89.41.50.51	03.89.41.75.21
				M. Gilles BASTIEN
				M. Frédéric BAZIN
				M. Michel WEST
				M. Frédéric LAUBER
				M. Gilles DEIXONNE
				M. Christian SCHLEWITZ

Plan RDC 1/50

Ce plan est la propriété de Knl Architecture. Il ne peut être communiqué à des tiers sans notre autorisation. L'exécution de ce plan est soumise à la signature de Knl Architecture. A41112-1 à 112-4

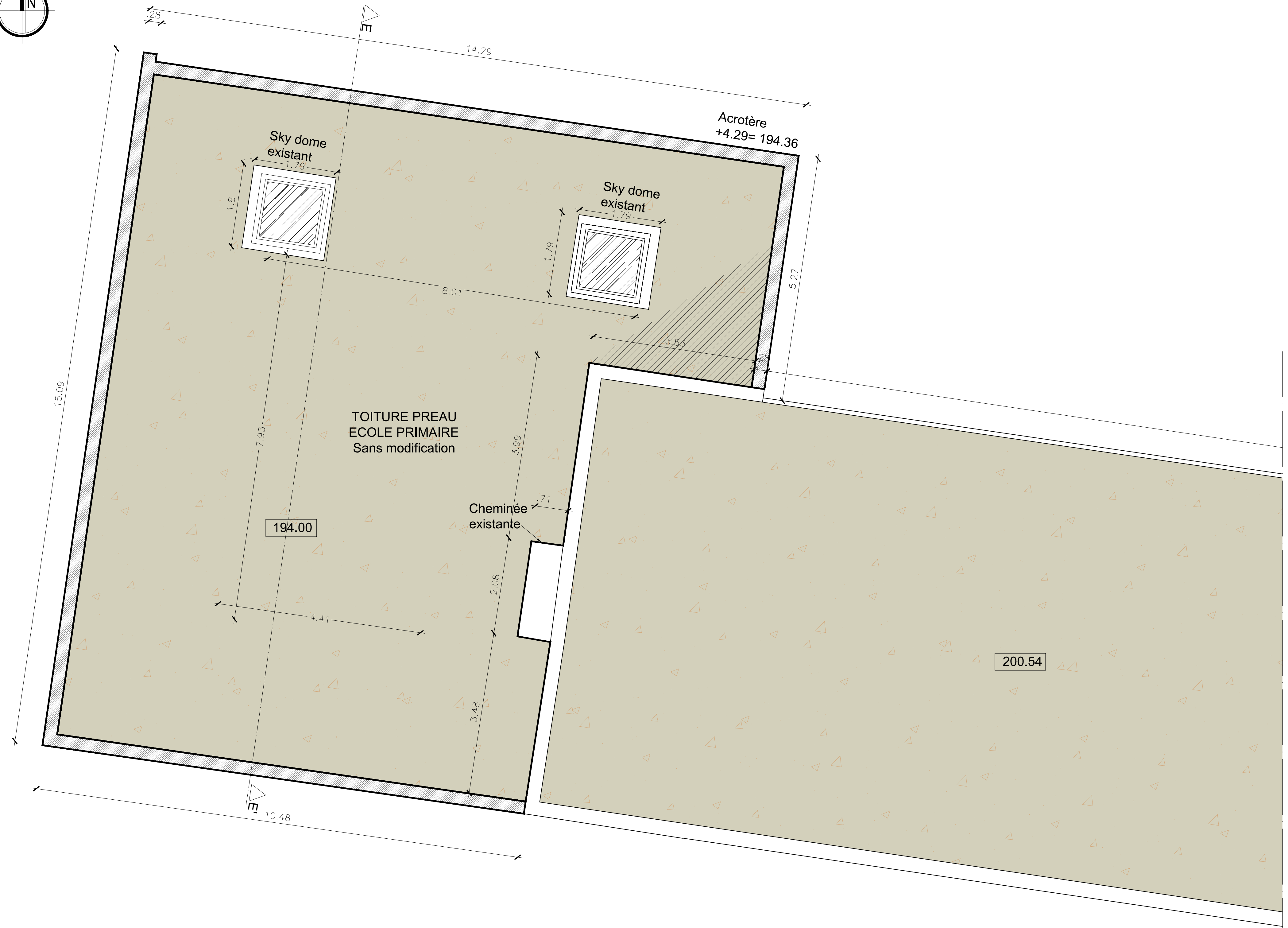
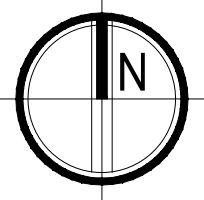

RÉHABILITATION PARTIELLE DE L'ECOLE ST. JEAN À COLMAR
- Phase 1 -

Ecole St. Jean, 45 rue Saint-Josse, 68000 Colmar
Parcelles : 26, 27, 28, 29, 34a, 34b, 35, 37, 38, 39, 41, 60, 72 Section VV - Zone UB

EXE

- Plan école primaire Toit 1/50

INDICE	DATE	OBJET
DATE	PHASE	LOCALISATION
12-05-2017	EXE	Ecole primaire

MAITRE D'OUVRAGE

 FONDATION PROVIDENCE DE RIBEAUVILLE 4 rue de l'Abbé Kremp 68150 Ribeauvillé	INSTITUTION ST JEAN 3 route de Bâle 68000 COLMAR	
--	---	--

EQUIPE DE MAITRISE D'OEUVRE

ARCHITECTES	ARCHITECTES	ARCHITECTES
Mathieu LAPERRELLE téléphone 03.89.49.53.60	KnL Architecture 9-11 rue Claude Ignace Callinet - 68250 ROUFFACH	Philippe KOSCIELSKI
BWG téléphone 03.89.61.95.18	Bureau d'études structure bois 3, rue Paul Henri Spaak 68390 SAUSHEIM	M. Gilles BASTIEN fax 03.89.31.47.83
HAGENMULLER téléphone 03.89.45.60.83	Bureau d'études électricité 7, rue Kléber - BP 50256 68 000 COLMAR	M. Frédéric BAZIN fax 03.89.45.46.78
B.E.T. WEST téléphone 03.89.35.74.00	Bureau d'études thermiques 5, rue des Vosges 68620 BITSCHWILLER-LES-THANN	M. Michel WEST fax 03.89.35.74.09
L&N téléphone 03.89.45.60.83	Bureau d'études électricité 59, rue Victor Schoelcher 68 200 MULHOUSE	M. Frédéric LAUBER fax 03.89.45.46.78
APAVE téléphone 03.89.46.43.11	Coordinateur SPS 2, rue Thiers - BP1347 68056 MULHOUSE Cedex	M. Gilles DEIXONNE fax 03.89.66.31.76
SOCOTEC téléphone 03.89.41.50.51	Bureau de contrôle 10, Place du Capitaine Dreyfus 68000 COLMAR	M. Christian SCHLEWITZ fax 03.89.41.75.21

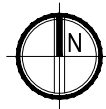

LEGENDE

 - Plafond dalles démontables 60x60

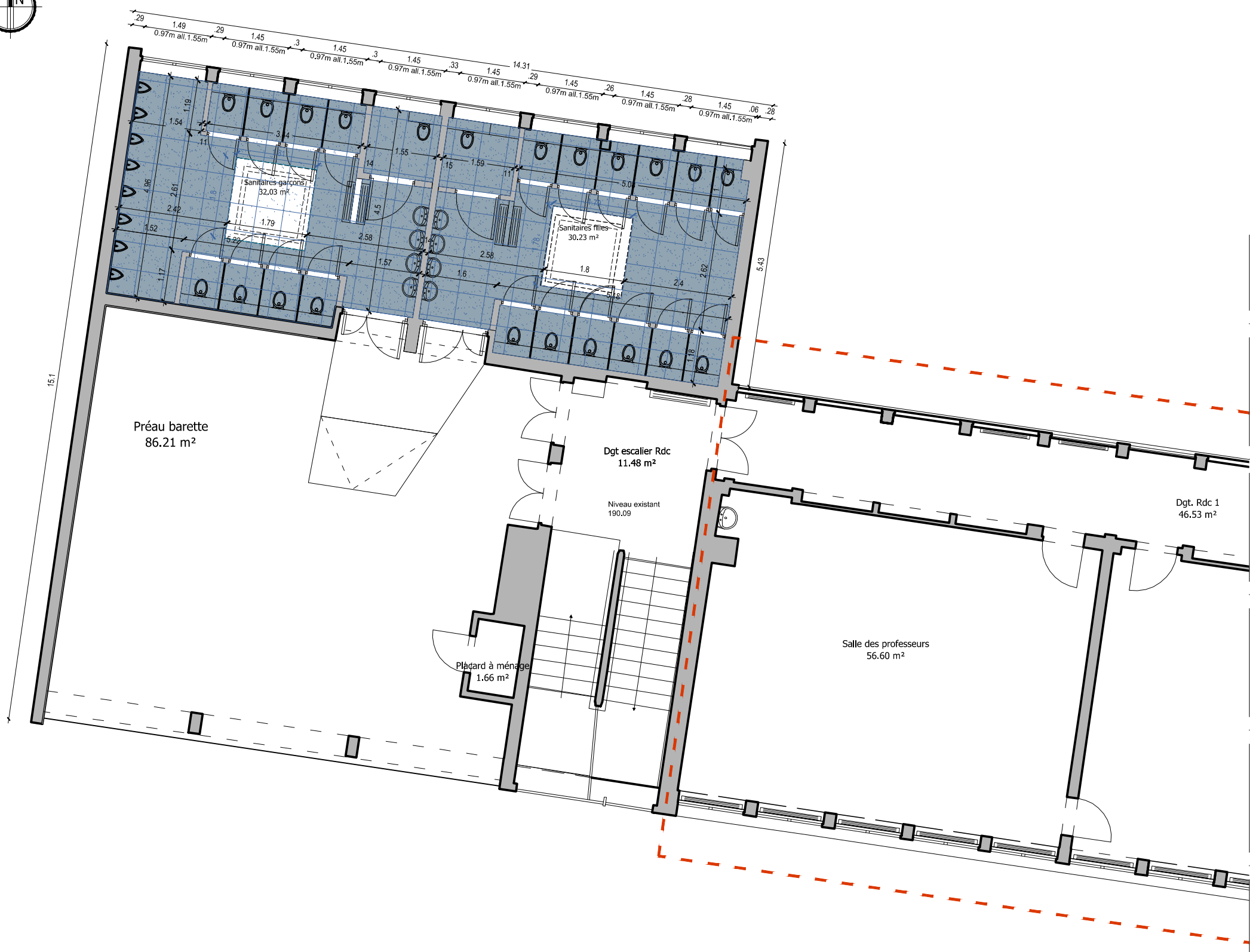

Réhabilitation partielle l'Ecole St. Jean à Colmar phase 1

EXE

**ECOLE ST. JEAN
ECOLE PRIMAIRE**

Adresse terrain:
Ecole St. Jean
45 Rue Saint-Josse, 68000 Colmar

Parcelles : 26, 27, 28, 29, 34a, 34b,
35, 37, 38, 39, 41, 60, 72
Section VV - Zone UB



LE MAITRE D'OUVRAGE

DATE / INDICE

LOCALISATION

N° ORDRE

ECHELLE

ARCHITECTE

**FONDATION PROVIDENCE DE
RIBEAUVILLE**
4 rue de l'Abbé Kremp
68150 Ribeauvillé

INSTITUTION ST JEAN
3 route de Bâle
68000 COLMAR

01.05.2017

**Plan faux plafonds
RDC**

Echelle 1/100

K'nL architecture
M. LAPERRELLE Mathieu
M. KOSCIELSKI Philippe
contact@knlarchitecture.com

Etabli par : D POPESCU
dp@knlarchitecture.com
ligne directe : 03.89.49.08.25

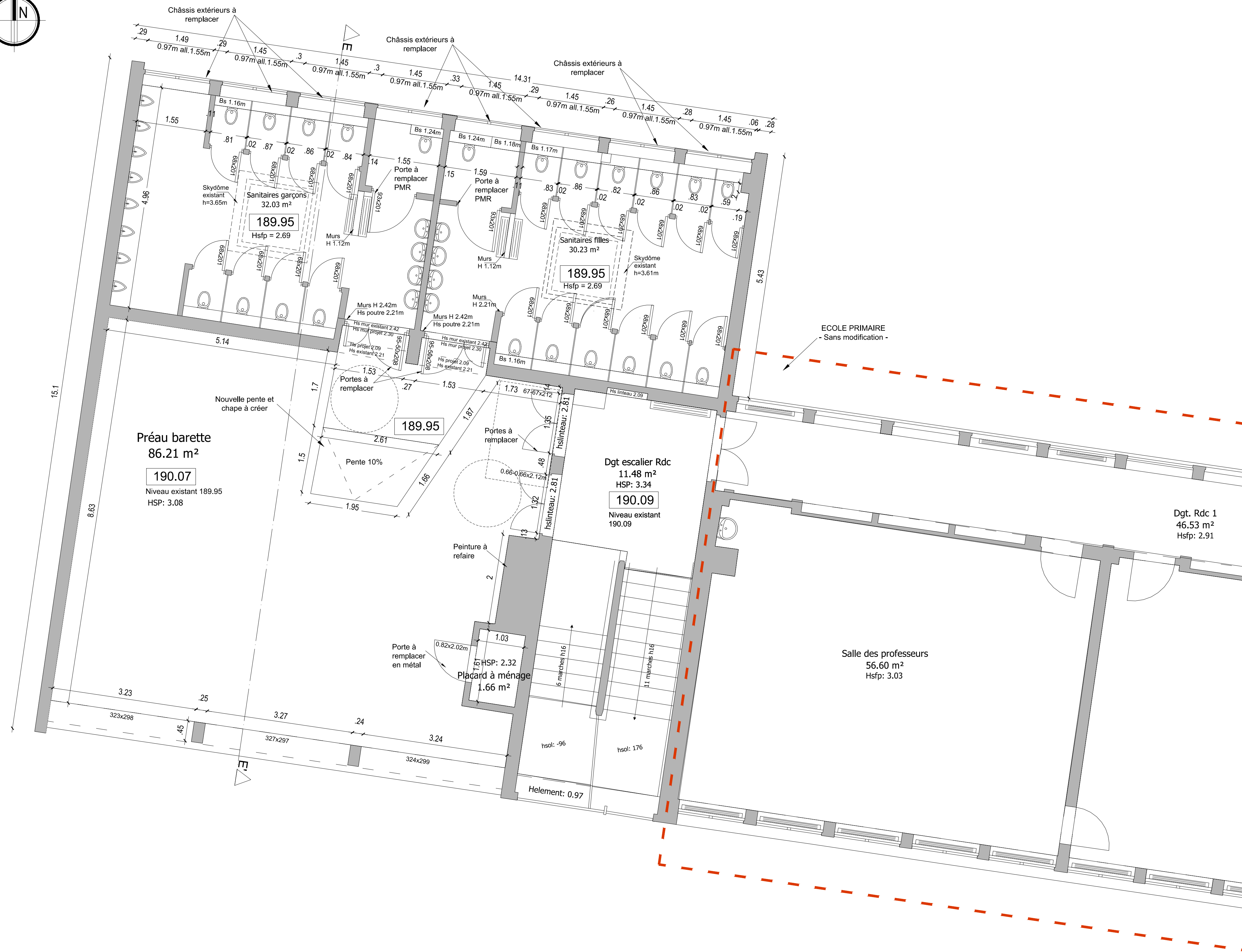
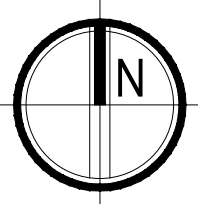

RÉHABILITATION PARTIELLE DE L'ECOLE ST. JEAN À COLMAR - Phase 1 -

Ecole St. Jean, 45 rue Saint-Josse, 68000 Colmar
Parcelles : 26, 27, 28, 29, 34a, 34b, 35, 37, 38, 39, 41, 60, 72 Section VV - Zone UB

EXE

— Plan école primaire RDC 1/50

INDICE	DATE	OBJET
DATE	PHASE	LOCALISATION
12-05-2017	EXE	Ecole primaire

MAITRE D'OUVRAGE



EQUIPE DE MAITRISE D'OEUVRE

ARCHITECTES	PHILIPPE KOSCIELSKI
Mathieu LAPERRELLE téléphone 03.89.49.53.60 BWG	Philippe KOSCIELSKI téléphone 03.89.49.53.60
Bureau d'études structure bois 3, rue Paul Henri Spaak 68390 SAUSHEIM	M. Gilles BASTIEN fax 03.89.31.47.83
Bureau d'études électricité 7, rue Kéiser, BP 50256 68 000 COLMAR	M. Frédéric BAZIN fax 03.89.45.46.78
Bureau d'études thermiques 5, rue des Vosges 68620 BITSCHWILLER-LES-THANN	M. Michel WEST fax 03.89.35.74.09
Bureau d'études électricité 59, rue Victor Schœlcher 68 200 MULHOUSE	M. Frédéric LAUBER fax 03.89.45.46.78
Coordinateur SPS 2, rue Thiers - BP1347 68056 MULHOUSE Cedex	M. Gilles DEIXONNE fax 03.89.66.31.76
Bureau de contrôle 10, Place du Capitaine Dreyfus 68000 COLMAR	M. Christian SCHLEWITZ fax 03.89.41.75.21