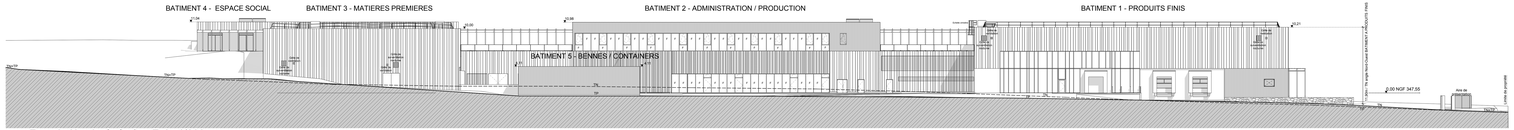

Façade Nord générale - Ech. 1/200e

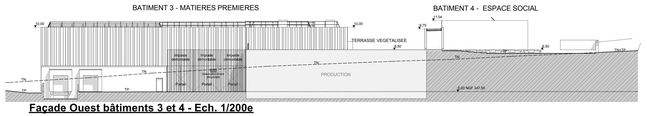

Façade Ouest bâtiments 3 et 4 - Ech. 1/200e

Façade Est bâtiment 1 - Ech. 1/200e

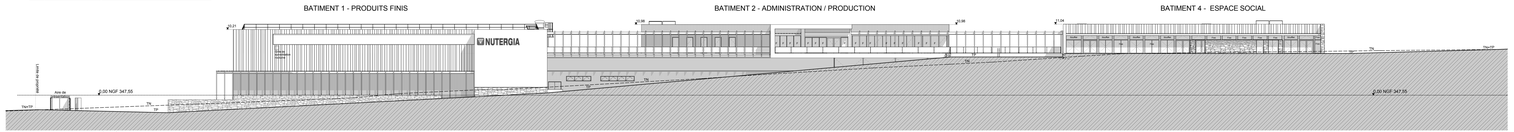

Façade Sud générale - Ech. 1/200e

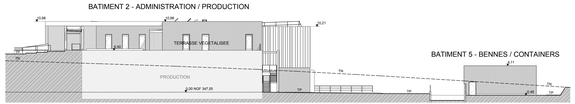

Façade Est bâtiments 2 et 5 - Ech. 1/200e

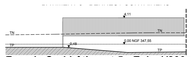

Façade Sud bâtiment 5 - Ech. 1/200e

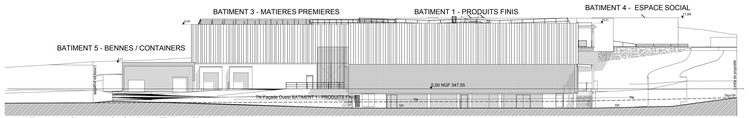

Façade Ouest générale - Ech. 1/200e

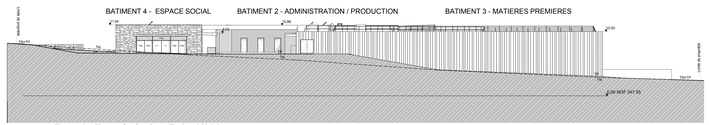

Façade Est générale - Ech. 1/200e

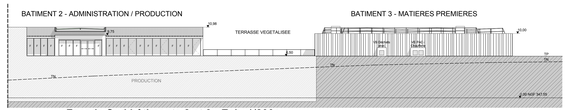

Façade Sud bâtiments 2 et 3 - Ech. 1/200e

Façade Nord bâtiment 4 - Ech. 1/200e

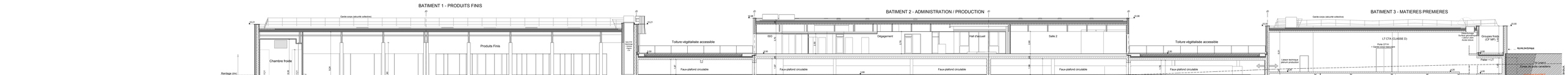

Coupe A - Ech. 1/100e

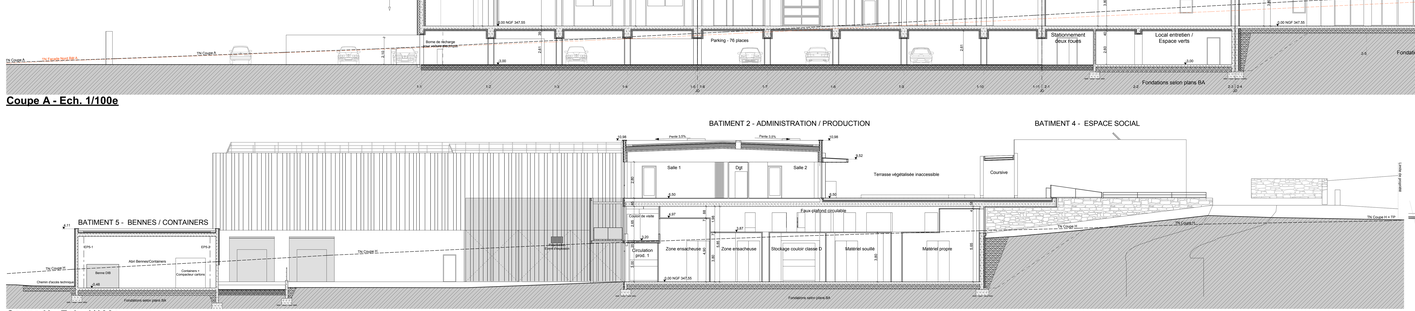

Coupe H - Ech. 1/100e

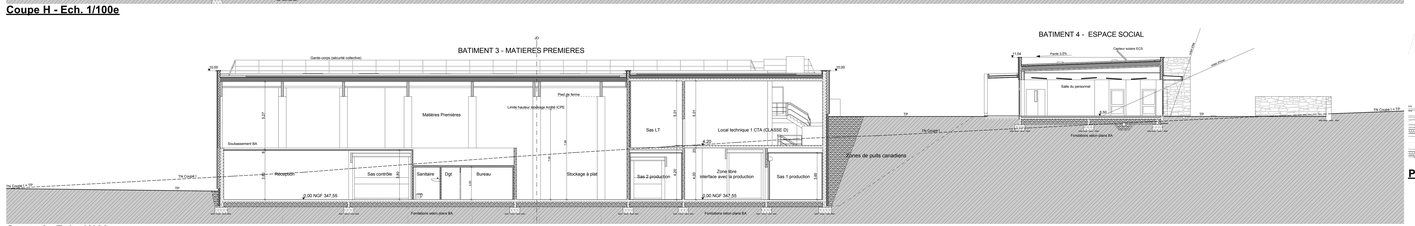

Coupe I - Ech. 1/100e

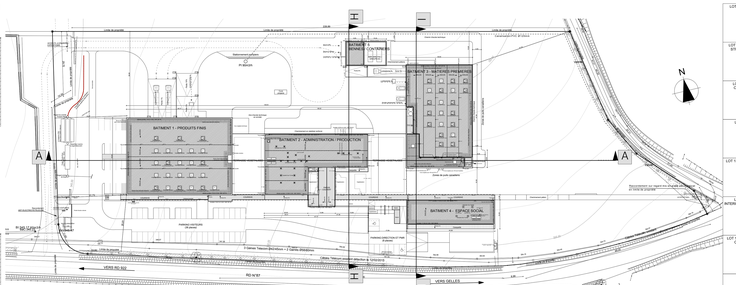

Plan de repérage

LOT 1 - TERRASSEMENTS	LOT 2 - VRD - VOIRIES	LOT 3 - GROS-OEUVRE MAÇONNERIES
LOT 4 - CHARPENTE BOIS - STRUCTURE BOIS - MOB	LOT 5 - COUVERTURE BAC ACIER - ETANCHEITE - VEGETALISATION - ZINGUERIE	LOT 6 - VETURES
LOT 7 - BARDAGES ET COUVERTURES ZINC	LOT 8 - MENUISERIES EXTERIEURES ALU - VR BRISE SOLEIL ORIENTABLES	LOT 9 - SERRURERIE
LOT 10 - PLATRERIE	LOT 11 - CLOISONS INTERIEURES - MENUISERIES INTERIEURES - PLANCHER TECHNIQUE	LOT 12 - MENUISERIES INTERIEURES BOIS
LOT 13 - REVETEMENTS SOLS SOUPLES	LOT 14 - REVETEMENTS SOLS RESINE	LOT 15 - REVETEMENTS SOLS DURS - FAIENCES
LOT 16 - PEINTURES INTERIEURES ET EXTERIEURES	LOT 17 - FAUX-PLAFONDS	LOT 18 - PLOMBERIE SANITAIRES - CVC
LOT 19 - COcourants FORTS - COURANTS FAIBLES	LOT 20 - PORTES ET PORTAILS AUTOMATISES - EQUIPEMENT GUHO	LOT 21 - ASCENSEUR
	LOT 22 - ESPACES VERTS	

0-2 - COUPES GENERALES - FACADES

Construction de bâtiments industriels

Zone du Sérignagou 12700 CAUSSE-ET-DIEGE

Maître d'ouvrage :

LABORATOIRE NUTERGIA
LA NUTRITION, CONNAISSE-T-ACTIVE

SAS NUTERGIA
Les Taillades
12700 CAPDENAC GARE
Tél : 05 65 64 71 51
Fax : 05 65 80 80 93

Maître d'oeuvre :

Architecte mandataire :

J.F. Casadejaur - P. Charras
16, Avenue Emile Bouyssou
12000 RODEZ
Tél. : 05 65 34 38 31
Fax. : 05 62 14 02 54
E-mail : jfc.architecte@wanadoo.fr

Architecte associé :

SCP CL Architecture
5 bis place du Forail Haut
12000 RODEZ CEDEX 9
Tél. : 05 65 80 89 71
E-mail : contact@clarchitecture.fr

Bureau d'étude Structures et fluides:

OCO Groupe
Z.A. Les Grandes pièces
12850 ONET LE CHATEAU
Tél : 05 65 87 00 66
Fax : 05 65 87 19 99

Bureau d'étude VRD:

GETUDE
Place Victor Hugo - BP15
12700 CAPDENAC GARE
Tél : 05 65 64 72 55
Fax : 05 65 64 77 29

Bureau de contrôle :

VERITAS
Résidence Imagner
87 rue Saint Fiorus
12850 ONET LE CHATEAU
Tél.05 65 73 23 70
Fax.05 65 68 75 23

Coordonnateur SPS :

SARL AJC
M. MAURY Patrice
30 avenue Cavaignac BP 20052
12000 RODEZ CEDEX
Tél : 05 65 67 79 74
E-mail : ajcgourdon@orange.fr

Date : Mars 2016

ESQ	JANV 15
APS	JUILLET 15
APD	JANV 16
PRO	MARS 16
DCE	MARS 16
ACT	
EXE	

Date : | **Modification :** | **Réf :** 153-10-14-NUT

PRO/DCE
0-2

Les prétraits, plans et pièces ne peuvent en aucun cas servir à l'exécution des travaux