

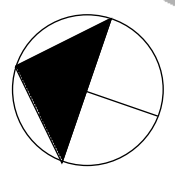

Extension

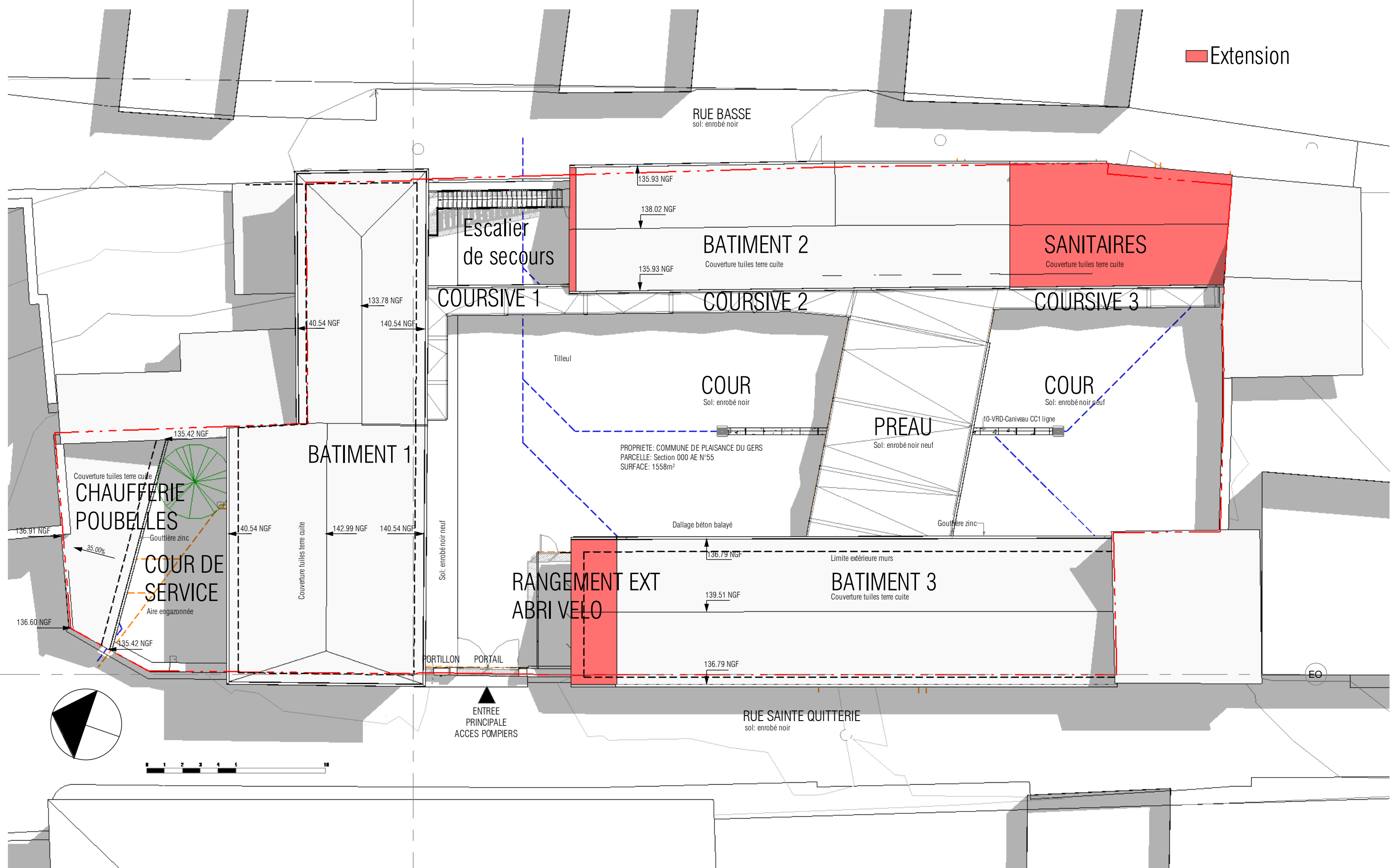

NS

MAITRE D'OUVRAGE	PROJET-ADRESSE TERRAIN	REFERENCES	PHASE	N° PIECE	DESIGNATION PIECE	ECHELLE	DATE
 Communauté de communes Bastides et Vallons du Gers	Réhabilitation complète de l'école primaire 15, rue SAINTE QUITTERIE 32160 PLAISANCE DU GERS	SLK-CCBVG-ECOLE	DOE	DOE 03	PROJET-PLAN DE MASSE	1 : 200	24/05/2018 15:28:58
<small>SLK-ARCHITECTES - Tel: 05.58.06.98.00 - 97, av. Georges CLEMENCEAU 40000 MONT DE MARSAN Web: slk-archi.com - Courriel: agence@slk-archi.com</small>							

Ces plans sont la propriété exclusive de l'architecte. La reproduction de ces plans ou la fabrication de ce meuble ne peut s'effectuer sans l'accord de SLK ARCHITECTES. Toutes les cotes sont données à titre indicatif. L'entrepreneur devra les vérifier sur place avant exécution de ses travaux. Ces plans ne sont pas des plans d'exécution.