Plan Coupe A-A
EcH 1/100°

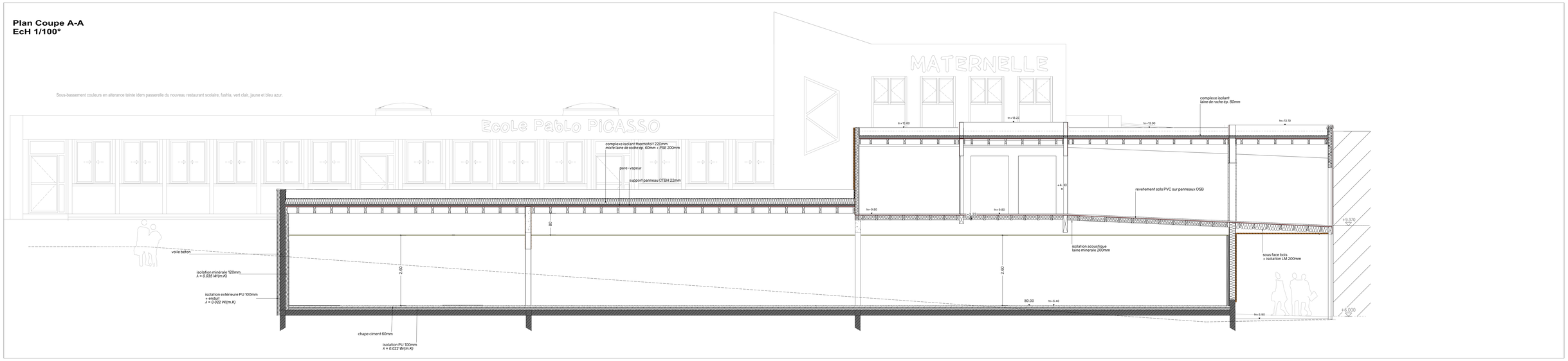

Plan Coupe B-B
EcH 1/50°

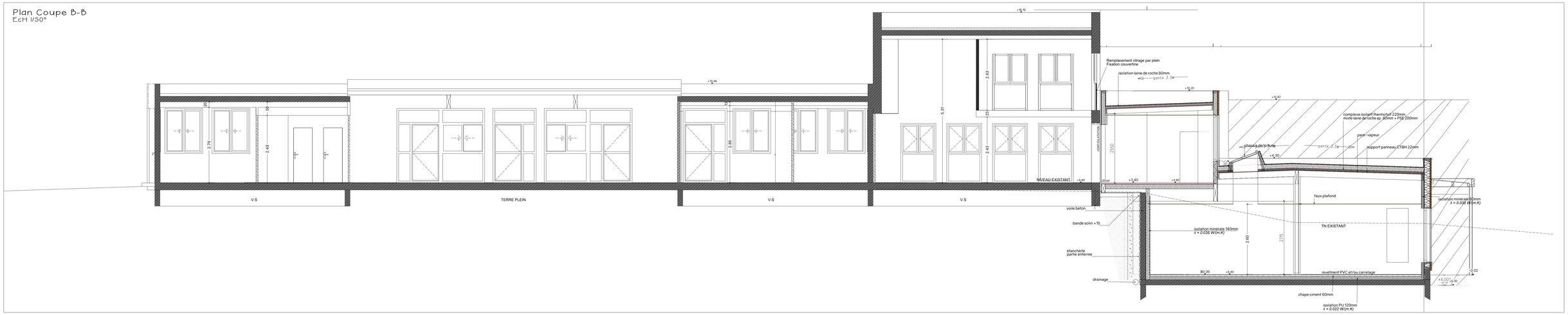

Plan Coupe C-C
EcH 1/50°

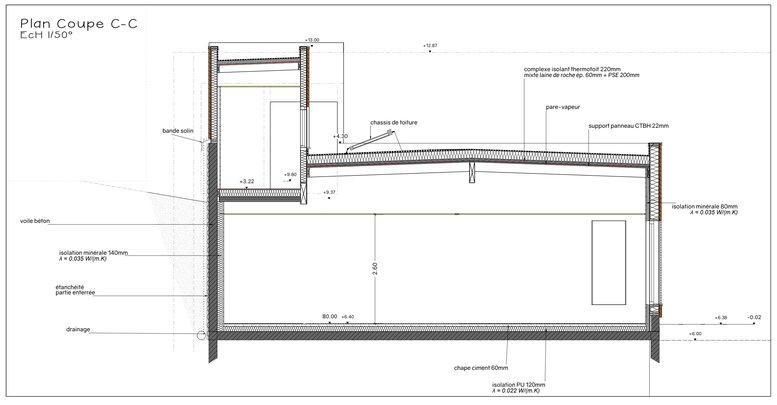

Plan Coupe D-D
EcH 1/50°

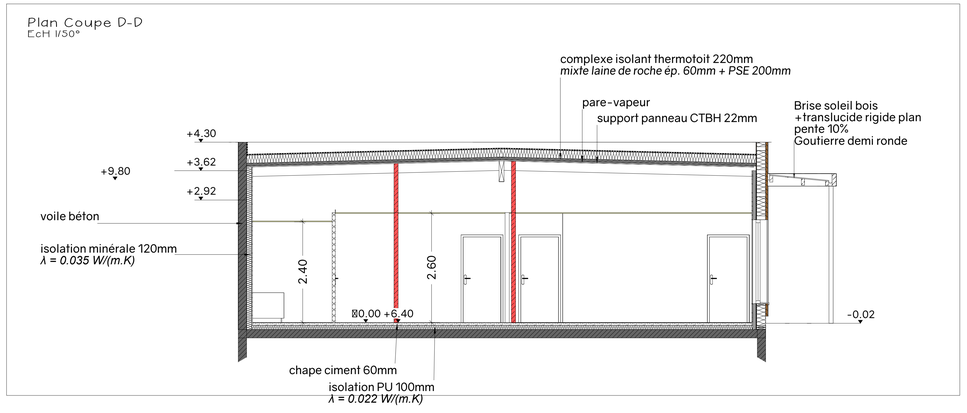

Plan Coupe E-E
EcH 1/50°

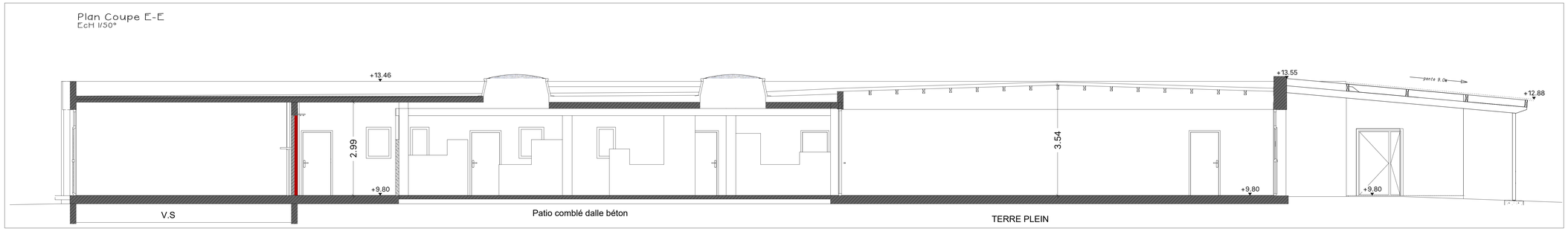

COMMUNE de LANESTER
Hotel de Ville - 56600 LANESTER

RESTRUCTURATION du GROUPE SCOLAIRE PICASSO

DCE

PLAN:

DOSSIER : K-16.04

MARS 2017

COUPES PROJET 1/50

Ind	Date	Modifications
A	19/04/2016	ESQ
D	15/06/2016	ESQ
A	28/06/2016	APS
D	01/09/2016	APS
A	10/10/2016	APD
	23/01/2017	PC
	14/02/2017	PRO

BE STRUCTURE
PLBI
236 rte de Vannes
44700 ORVAULT
02 40 94 74 70
plbi@wanadoo.fr

BE FLUIDES
POLENN
12 rue Jean-Marie David
35740 PACE
02 22 51 24 30
contact@polenn.com

BE CUISINE
BEGC
101bis Daltry
44000 NANTES
02 40 29 22 53
administration@begc.fr

ARCHITECTE MANDATAIRE LABELLISE CEPH

KASO atelier d'architecture
52 avenue Paul Duplaix
56000 VANNES
09 8134 79 67
contact@kaso-archi.fr
www.kaso-archi.fr

Le présent document est la propriété intellectuelle de KASO (art. L112.2 de la loi du 1er juillet 1992) toute utilisation en est interdite sans l'autorisation préalable et écrite des auteurs