

Plan Masse Projet  
EcH 1/200°

NOTA: les aménagements extérieurs de la parcelle sont hors lot mais dessinés à titre indicatif  
seul les travaux de terrassement liés et décrits au CCTP sont inclus, à proximité immédiate du futur restaurant scolaire

SERVICE

ENTREE PRINCIPALE

VEHICULES PARENTS ENSEIGNANTS

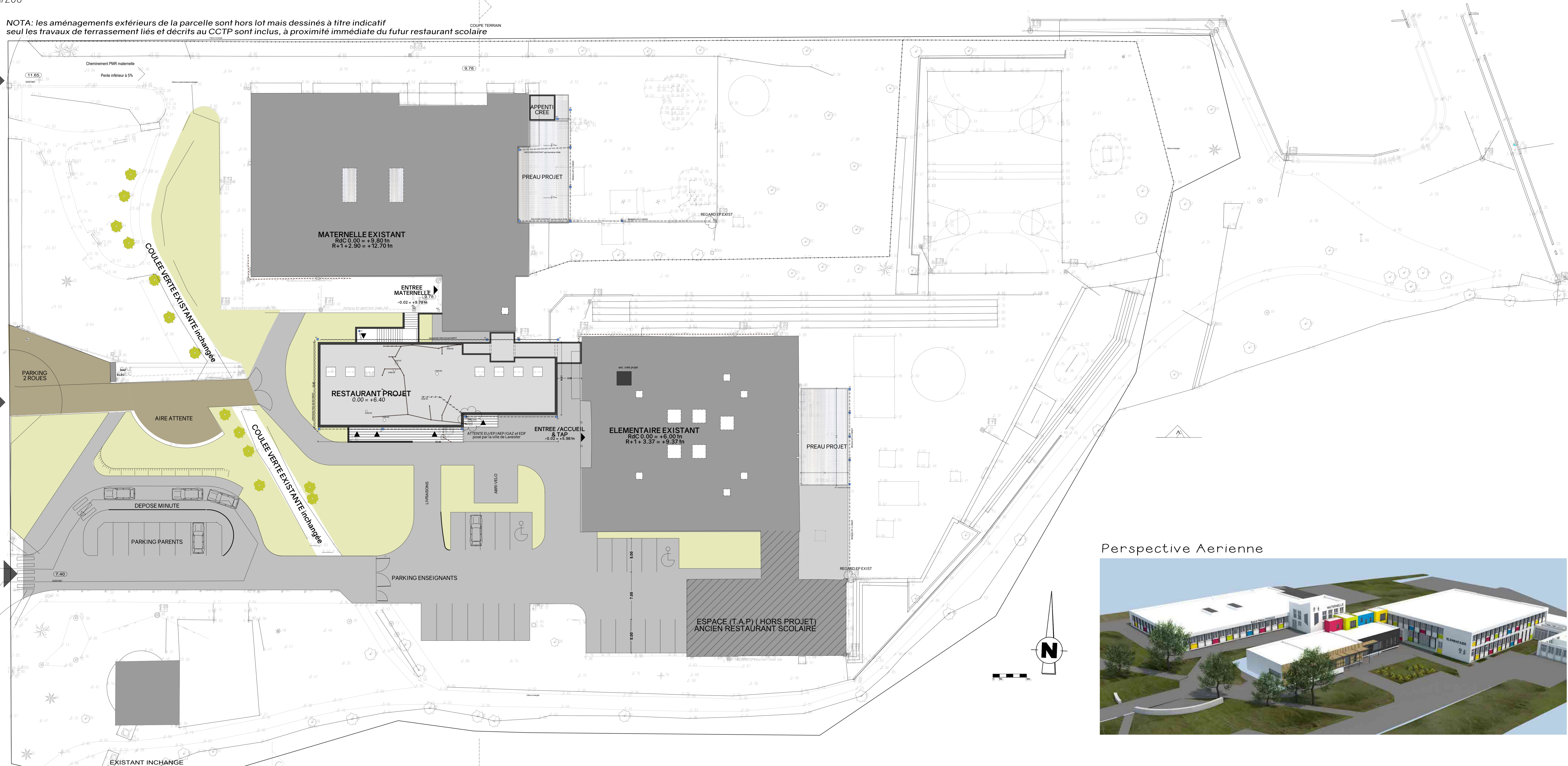

Perspective Aérienne



Coupe Terrain Existant  
EcH 1/200°

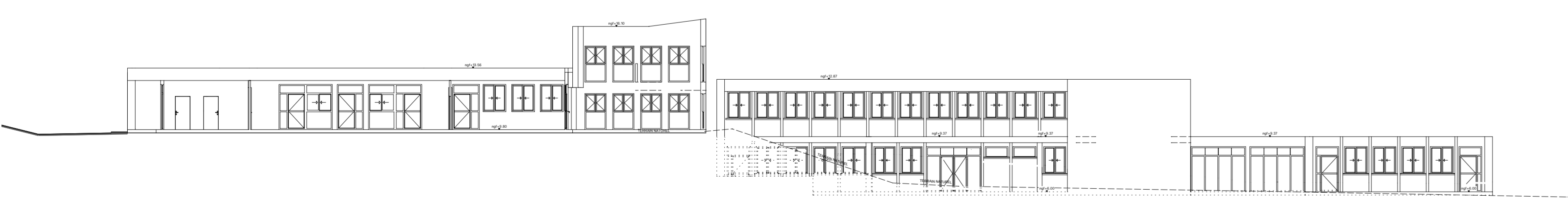

Coupe Terrain PROJET  
EcH 1/200°

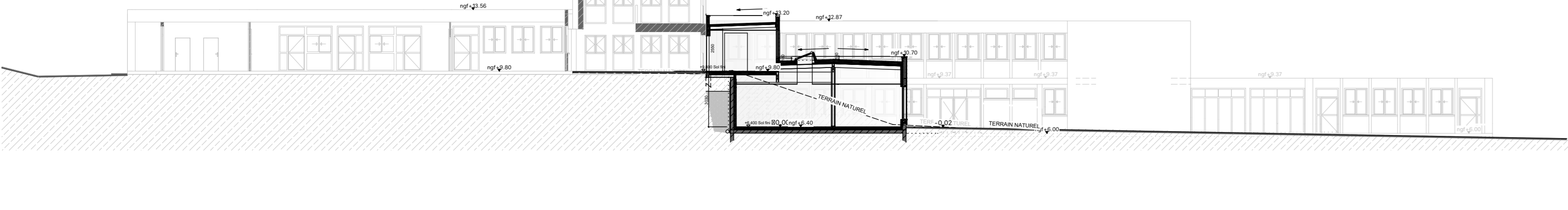

Plan Masse Existant  
EcH 1/500°

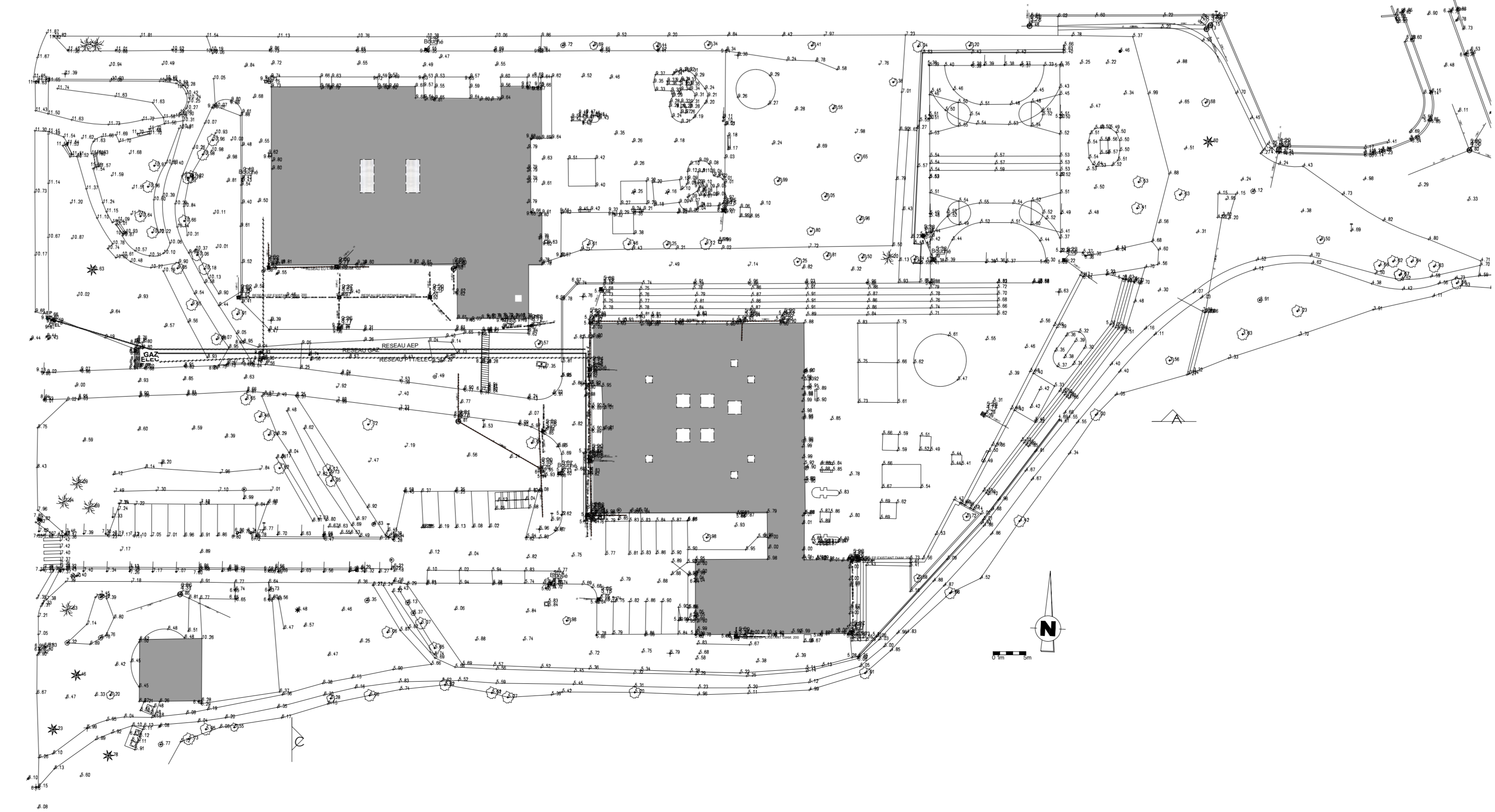

**Labester Lanester**

**COMMUNE de LANESTER**  
Hotel de Ville - 56600 LANESTER

**RESTRUCTURATION du GROUPE SCOLAIRE PICASSO**

**DCE**

PLAN: **01**

DOSSIER: **K-16.04**

**MARS 2017**

Ind	Date	Modifications
A	18/04/2016	ESQ
D	15/06/2016	ESQ
A	20/06/2016	APS
D	21/06/2016	APS
A	16/09/2016	APS
A	23/01/2017	PC
A	14/02/2017	PPR0

BE STRUCTURE  
PLEBI  
298 rue de Vannes  
44700 ORVAULT  
02 40 94 74 70  
plebi@wanadoo.fr

BE FLUIDES  
POLENN  
10 rue Jean - Marie David  
57400 PACE  
02 25 124 30  
contact@system.com

BE CLIMATIS  
BEGG  
101 rue Dalry  
44000 NANTES  
02 40 29 22 53  
admin@begg.fr

**KASO** atelier d'architecture  
52 avenue Paul Duplak  
56000 VANNES  
09 81 34 79 67  
contact@kaso-archi.fr  
www.kaso-archi.fr

Le présent document est le propriété intellectuelle de KASO par L1122 de la loi du 1er juillet 1985 toute utilisation en est interdite sans l'autorisation préalable et écrite des auteurs