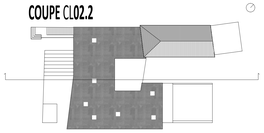

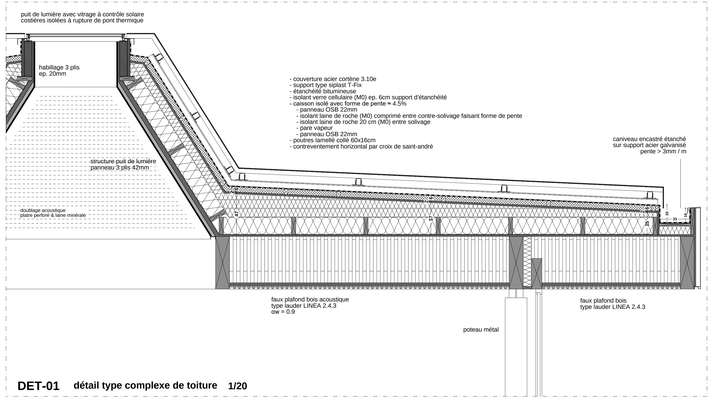

DET-01 **détail type complexe de toiture** **1/20**

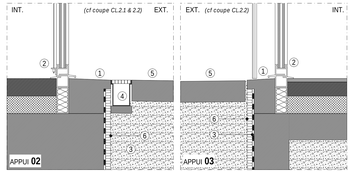

DET-19 **détail de principe : appuis des menuiseries** **1/15**

1. appui béton
2. menuiserie acier laqué à rupture de pont thermique seuil PMR pour les ouvrant
3. étanchéité bitumineuse
4. caniveau fonte
5. dallage béton désactivé
6. protection de l'étanchéité par nappe à excroissance

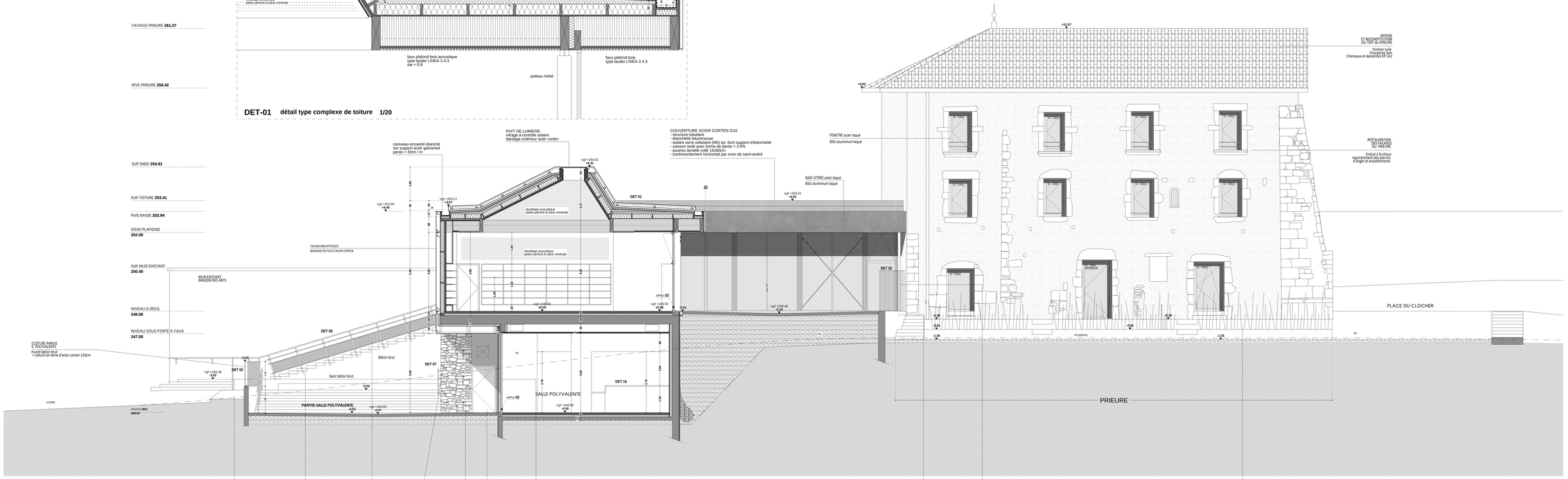

Ech : 1/50

MAITRE D'OUVRAGE	MAIRIE DE MONTBONNOT ST-MARTIN
ARCHITECTE	CHAPUIS ROYER
BE STRUCTURE ENVELOPPE (AMO)	SARL ECOSTRUCTURE 2 rue Ettore Bugatti 38640 CLAIX Tél. 04 76 98 81 83
BE FLUIDES CHAUFFAGE VENTILATION	SARL ECOSTRUCTURE 2 rue Ettore Bugatti 38640 CLAIX Tél. 04 76 98 81 83
PAYSAGISTE	SARL ECOSTRUCTURE 2 rue Ettore Bugatti 38640 CLAIX Tél. 04 76 98 81 83
BE STRUCTURE ENVELOPPE	SARL ECOSTRUCTURE 2 rue Ettore Bugatti 38640 CLAIX Tél. 04 76 98 81 83
BE FLUIDES CHAUFFAGE VENTILATION	SARL ECOSTRUCTURE 2 rue Ettore Bugatti 38640 CLAIX Tél. 04 76 98 81 83
PAYSAGISTE	SARL ECOSTRUCTURE 2 rue Ettore Bugatti 38640 CLAIX Tél. 04 76 98 81 83
OPC	SARL ECOSTRUCT 100 route du Vercors 38190 BERNIN Tél. 04 76 52 08 07
BE ACOUSTIQUE	SARL ECOSTRUCTURE 2 rue Ettore Bugatti 38640 CLAIX Tél. 04 76 98 81 83
BE ACOUSTIQUE	SARL ECOSTRUCTURE 2 rue Ettore Bugatti 38640 CLAIX Tél. 04 76 98 81 83
BE CVB	SARL ECOSTRUCTURE 2 rue Ettore Bugatti 38640 CLAIX Tél. 04 76 98 81 83
BE CVB	SARL ECOSTRUCTURE 2 rue Ettore Bugatti 38640 CLAIX Tél. 04 76 98 81 83

Médiathèque
Salle polyvalente
Espace jeunesse

Montbonnot-Saint Martin 38330

Indice 00

20/12/2016

NIVEAU fini RDC EXTENSION = NIVEAU fini RDC EXISTANT = +/- 0.00 = 248.50 NGF

COUPE CL02.2

AR-08

DCE