

Chambres d'hôtes

FACADE NORD-EST

Dépendances

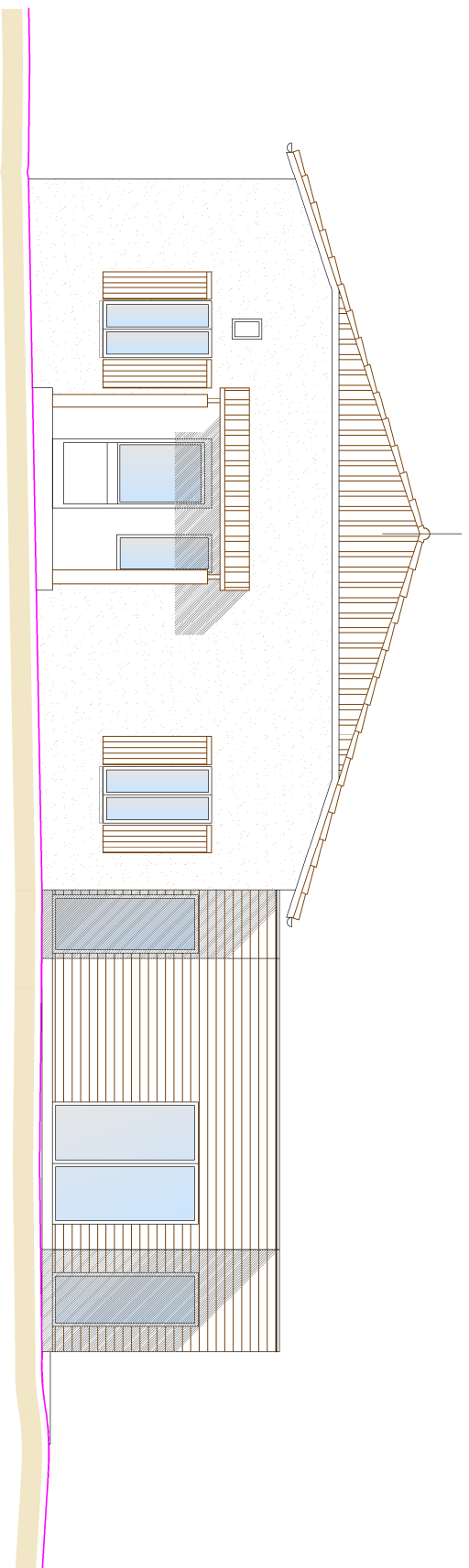

Habitation existante

PIGNON SUD-EST

Chambres d'hôtes

Les documents graphiques de la demande de permis de construire sont établis en vue de l'instruction administrative; ils ne sont pas destinés à l'exécution des travaux.

CONSTRUCTION DE CHAMBRES D'HOTES

Lieu dit: "Les Argoulons"
16190 MONTMOREAU St - CYBARD

maitrise d'ouvrage:

M. et Mme BOURRUT LACOUTURE
Lieu-dit: " Les Argoulons "
16190 MONTMOREAU St - CYBARD

maitrise d'oeuvre:

F. NANOT HERBRETEAU Architecte dpig
BP 40003 - 93, rue de Barbezieux
16210 CHALAIS
Tél: 05 45 98 10 47 courriel Herbreteau.Nanot.Architecte@wanadoo.fr

PC 5

Déc.
2015

FACADES

éch: 1/100°