

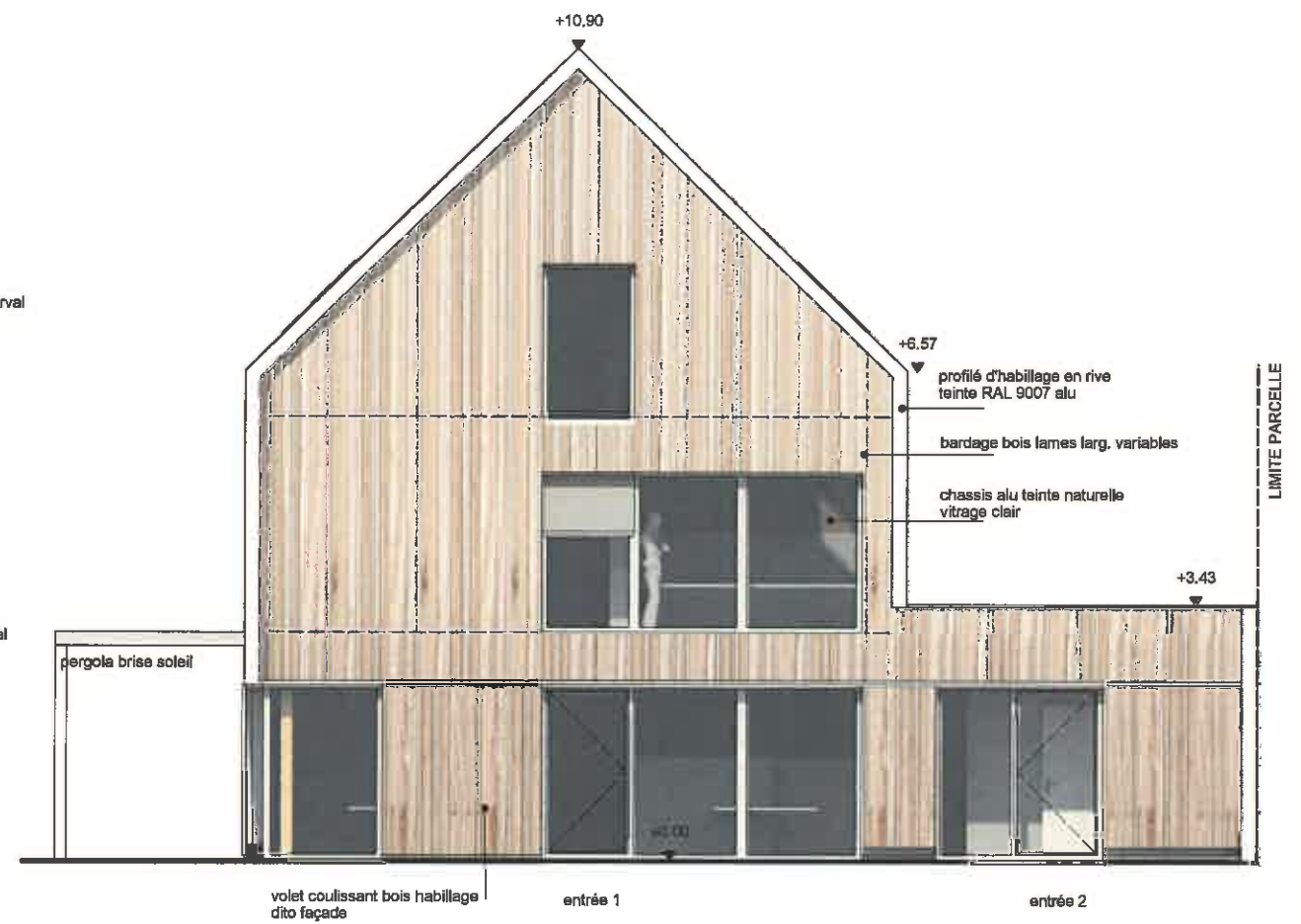

Facade Sud



Facade Est

Ched
architectes

14, Avenue du Général FOY
49100 ANGERS
tél : 02 41 39 31 84
www.ched-studio.com
cedre.des.architectes
S 15 212 / pay 5 015 98
SARL - RCS Angers 539 606 012

Maître d'ouvrage L'ArchiPop's 2 rue Camille Claudel 49000 Ecoiffant Tél : 02.41.72.17.30 a.adam@vudici.fr Adresse postale : 2 rue Avogadro 49070 Beaucouzé	Architecte mandataire Ched architectes 14 Avenue du Général Foy - 49100 ANGERS Tél/Fac : 02.41.39.31.84 - atelier@ched.fr	PC5 FACADES					
		Construction de bureaux Z.A.C. PROVINS ILOT A2 - ECOUFLANT					ECHELLE 1/100
		N°_AFF 1618	PHASE PC	NIV_REF	DATE 30 11 2016	INDICE A	PC

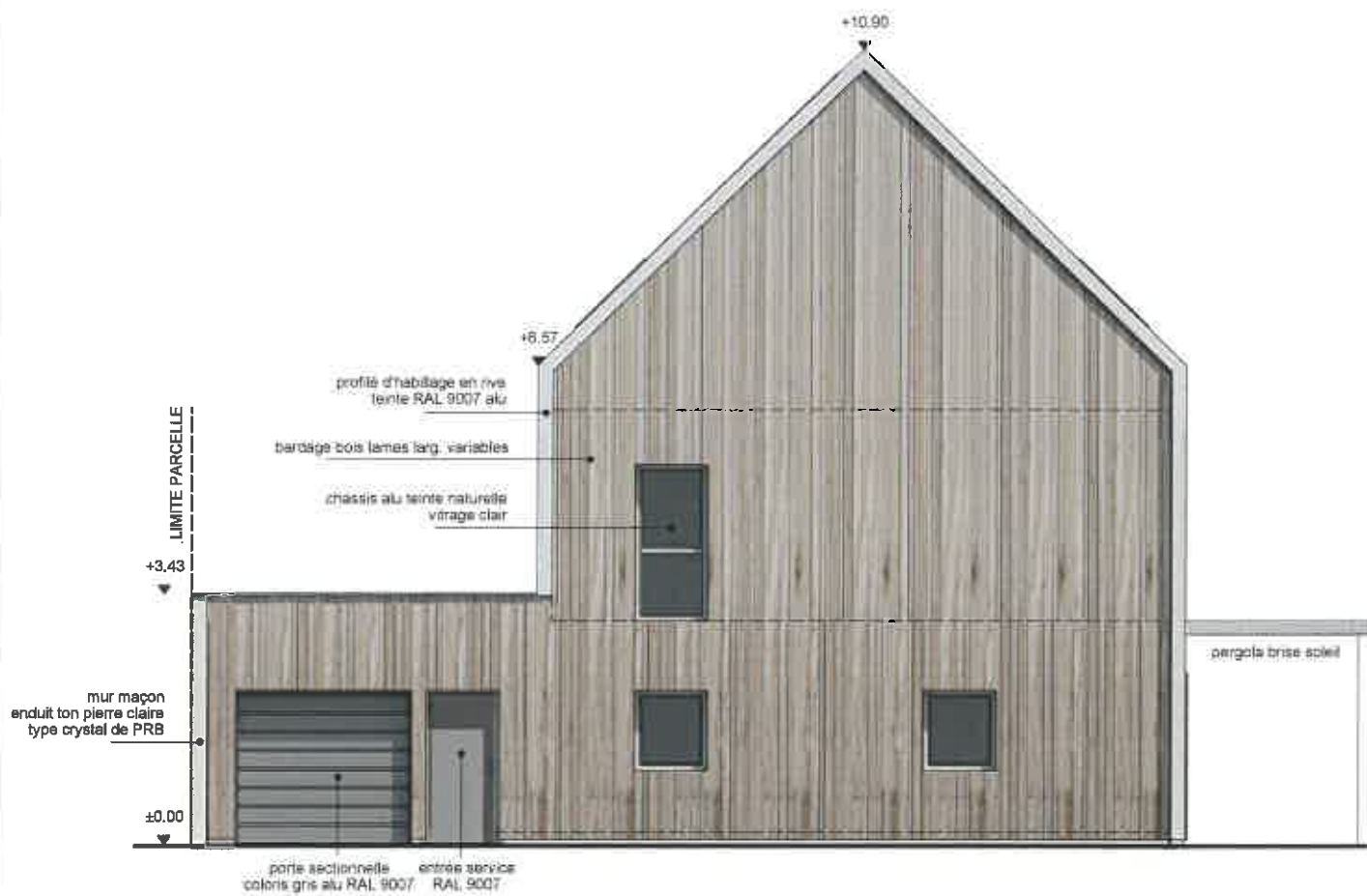

Facade Ouest

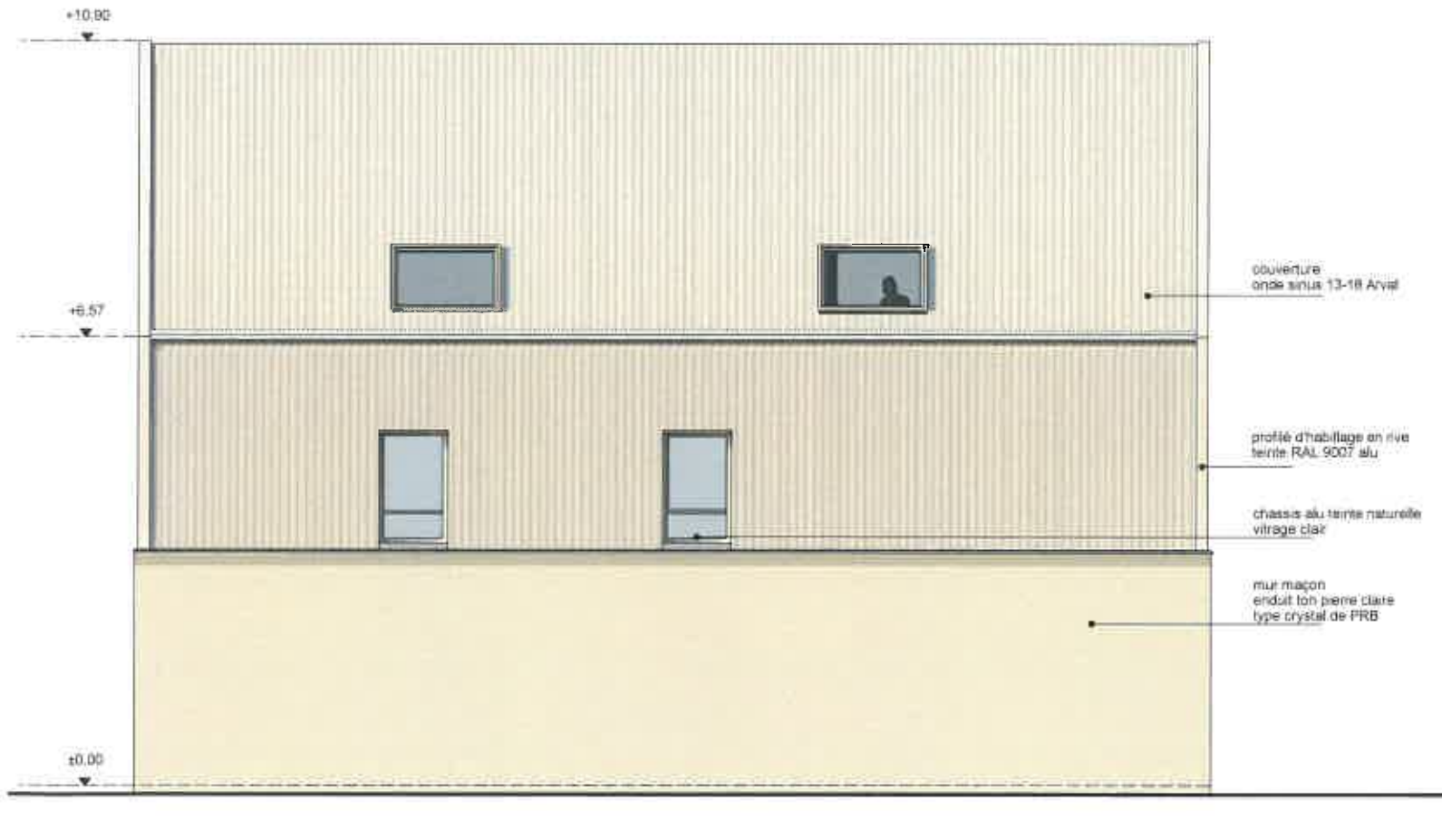

Facade Nord

Ched
 architectes
 14, avenue du Général FOY
 49100 ANGERS
 tél : 02 41 39 31 84
 www.ched.fr - atelier@ched.fr
 ordre des architectes
 04 2 127 945 0 1 5 5 8
 CARF - RCS Angers 539 606 012

Maître d'ouvrage L'ArchPép's 2 rue Camille Claudel 49000 Ecouflant Tél : 02 41 72 17 30 Adresse postale : 2 rue Avogadro 49070 Beaulieu		Architecte mandataire Ched architectes 14 Avenue du Général Foy - 49100 ANGERS Tél/Fax : 02 41 39 31 84 - atelier@ched.fr		PC5 FACADES Construction de bureaux Z.A.C. PROVINS II, OT A2 - ECOUFLANT				ECHELLE 1/100 PC	
N°_AFF	PHASE	NIV_REF	DATE	INDICE					
1616	PC		30 11 2016	A					



CHED
architectes

14 Avenue du Général FOY
49100 ANGERS
tél : 02.41.39.31.84
www.ched.fr - atelier@ched.fr
ordre des architectes
S15212 / p. 501598
CMI - RCS Angers 539 606 012

Maitre d'ouvrage
L'Arch'Pag's
2 rue Camille Claudel
49000 Ecoflant
Tél : 02.41.72.17.30 - adam@yvelin.fr
Adresse postale :
2 rue Avogadro
49070 Beaulieu

Architecte
responsable
CHED architectes
14 Avenue du Général Foy - 49100 ANGERS
Tél/Fax: 02.41.39.31.84 - atelier@ched.fr

PC6 INSERTION						ECHELLE -
Construction de bureaux Z.A.C. PROVINS ILOT A2 - ECOUFLANT						
N°_AFF 1618	PHASE PC	NIV_REF	DATE 30 11 2016	INDICE A	PC	