

PLAN NIVEAU PARVIS

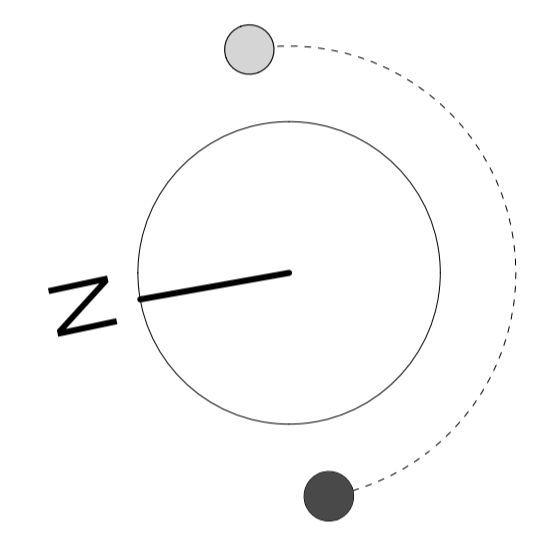
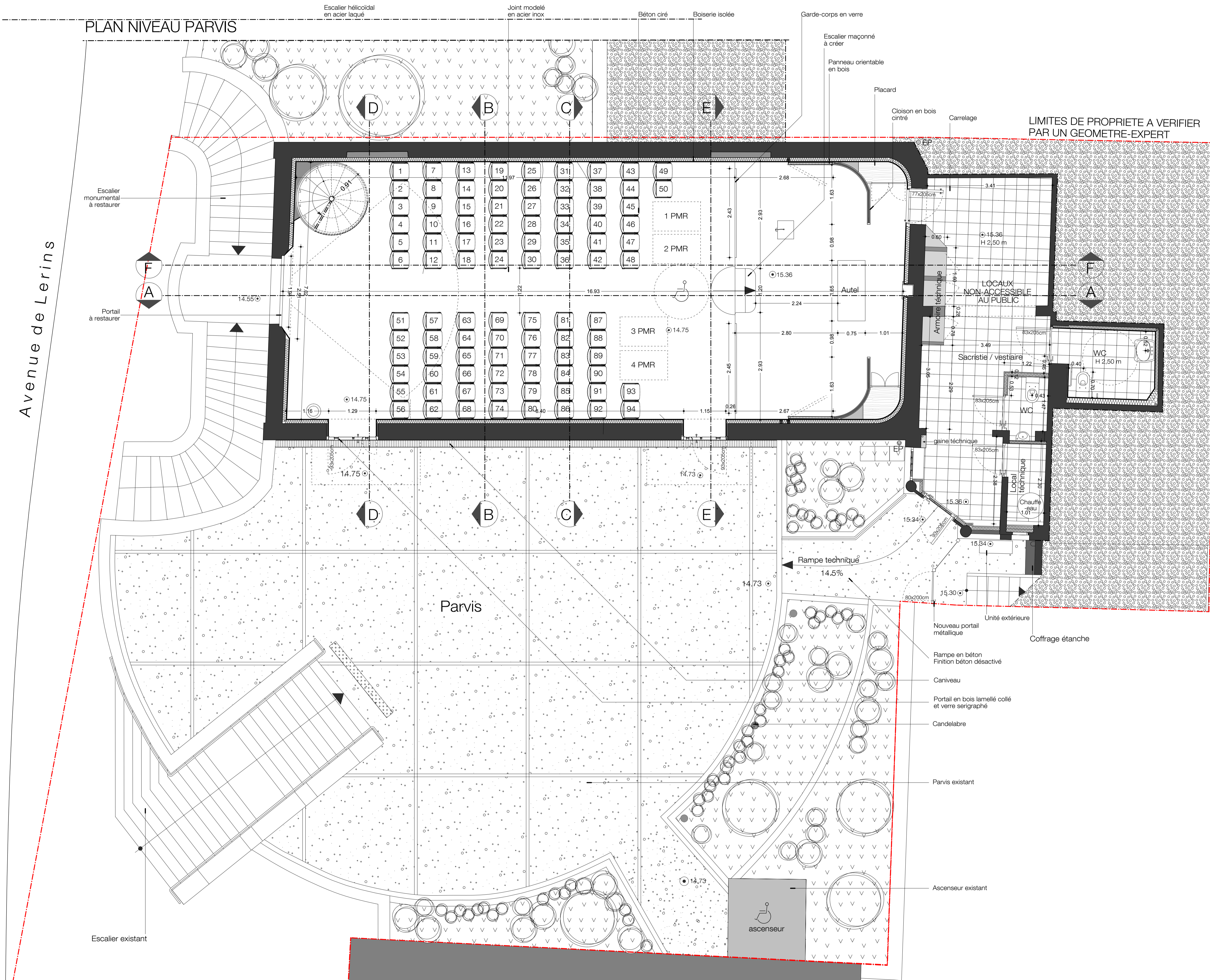

RESTRUCTURATION DE L'EGLISE DE SAINTE GERMAINE DE PIBRAC  
 Maître d'ouvrage  
**Mairie de THEOULE-SUR-MER**  
 1, Place Bertrand 06590 Theoule-sur-Mer

Maître d'oeuvre  
 Mandataire  
**archigem**  
 agence d'architecture  
 Stefania Guiducci - Marzio Mercandelli architectes  
 81, rue Monté Cristo - 13004 MARSEILLE

BET Structure  
 SARL BRIZOT-MASSÉ INGENIERIE  
 134, rue du Temple - 75003 PARIS

BET Fluides  
 C.E.T.  
 29, Allée des Genêts - 04200 SISTERON

BET Acoustique  
 ACOUSTIQUE VIVIE & ASSOCIÉS  
 15, rue Fondary - 75015 PARIS

Economiste  
 APIC  
 Parc d'Activités "Val de Durance"  
 17, Allée des Genêts - 04200 SISTERON

Bureau de contrôle / CSPS  
 SOCOTEC  
 Agence des Alpes-Maritimes  
 1375, route des Dolines - BP 172  
 06903 SOPHIA ANTIPOLIS CEDEX

Phase  
**DOSSIER DE CONSULTATION DES ENTREPRISES**

Objet  
 Projet : Plan parvis

Date	30/07/2016	Echelle	1/50
Modifications	05/12/2016 19/10/2017 02/10/2017 17/10/2017	N°	gén 04

indice d