

C-03

D-03 Détails 1:20

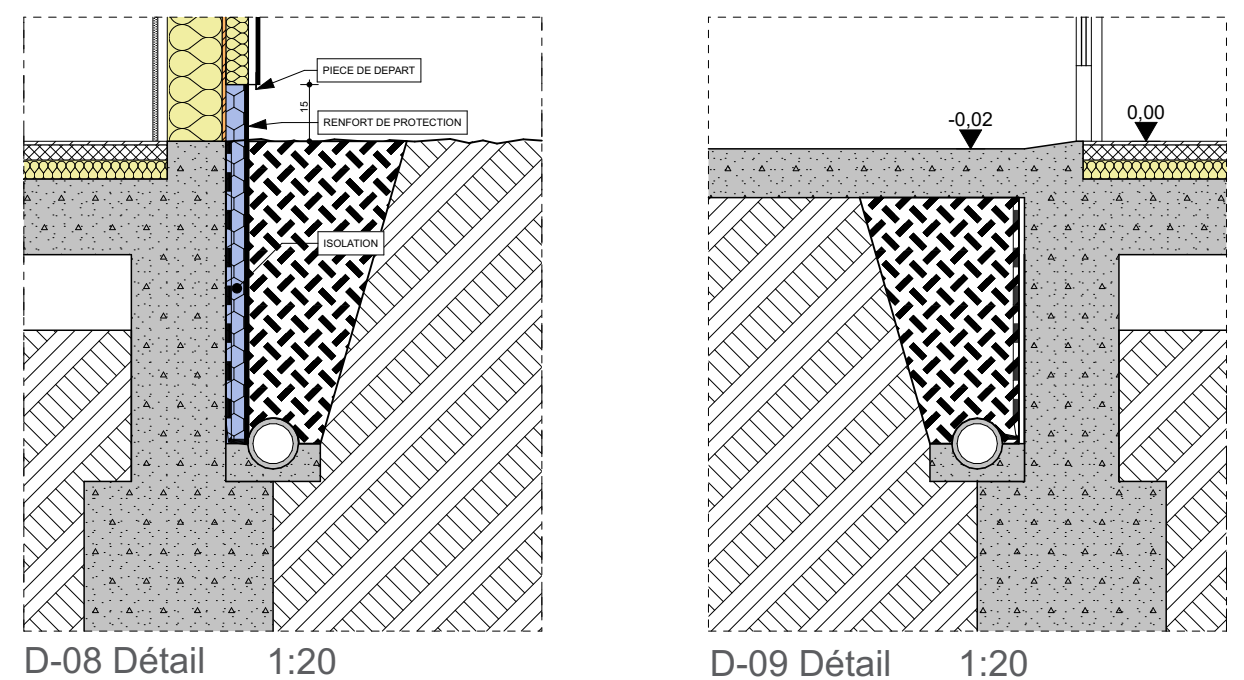

D-08 Détail 1:20

D-09 Détail 1:20

Projet : **EXTENSION DE L'ECOLE DE SAINTE-CROIX**
 Chemin des Ecoles - quartier Saint-Pierre
 07 200 AUBENAS

Nature d'ouvrage : **VILLE D'AUBENAS**
 4 place de l'hôtel de ville
 07 200 AUBENAS

SERVICES TECHNIQUES
 Mmes. DEJUN
 T : 04 75 87 81 03
 valerie.dejun@marie-aubenas.fr



Équipe de maîtrise d'œuvre : **ESTÈVE & DUTRIEZ ARCHITECTES**
 33 RUE DU 4 SEPTEMBRE
 07200 AUBENAS
 T: 09 66 93 00 61 / F: 04 75 39 00 61 / P: 06 37 06 17 47
 thibaut@estevedutriez.com



Economie de la construction
 Cabinet Jacques Roubille

Fluides / Thermique
 T.E.B.

STRUCTURE
 BE TE BAT

8 Place Des Halles
 38790 St Georges D'esperanche
 T: 09 74 76 25 50 F: 09 74 76 25 60
 contact@cjr38790.com

Z.A. La Piche Valmoreg
 38430 MOIRANS
 T: 04 76 35 36 95 F: 04 76 35 65 80
 teb@teb-ing.fr

9 rue BERNARDY
 07 200 AUBENAS
 T: 04 75 93 34 80 F: 04 75 93 87 14
 betebat07@wanadoo.fr

Bureau de contrôle : **SOCOTEC VALENCE**
 55 Rue Mozart
 26 000 VALENCE
 T: 04 75 43 41 25 F: 06 34 90 09 91
 mathieu.morgon@socotec.com

Coordination SPS : **BR COORDINATION**
 180 AV MARIUS COULON
 84 500 BOLLENE
 T: 04 90 51 02 97 P: 06 50 10 03 73
 b.rodriguez@brcoordination.fr



Dim. plan : 91,44 x 60,96	Phase de projet : PRO/DCE	N° de projet : ED022
N° de plan : EX-02	Nom du plan : COUPES & DETAILS	Echelle(s) : 1:50, 1:20
		Date : 02/12/2015

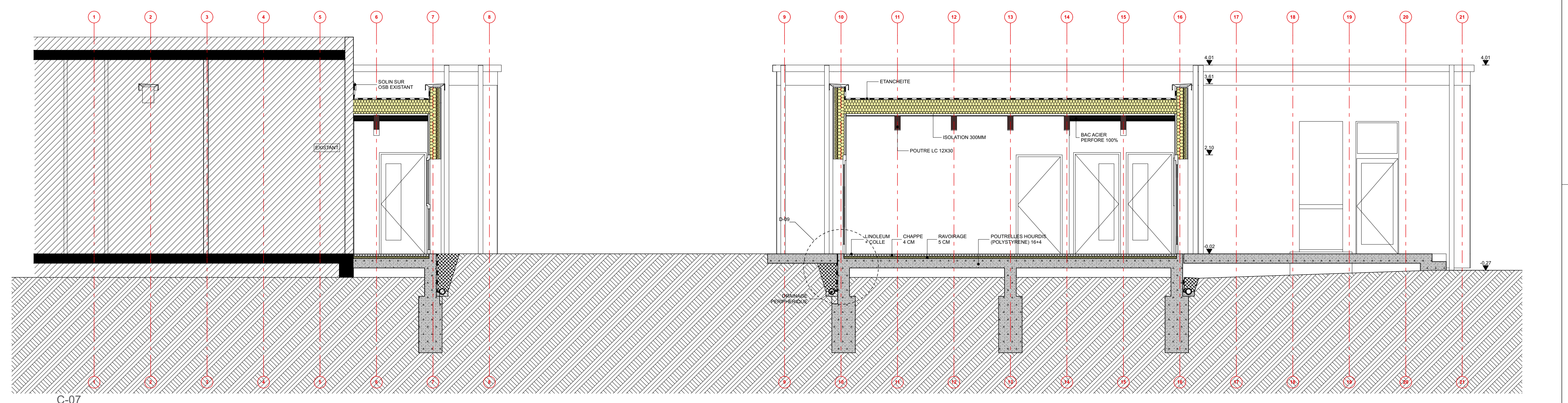

C-07

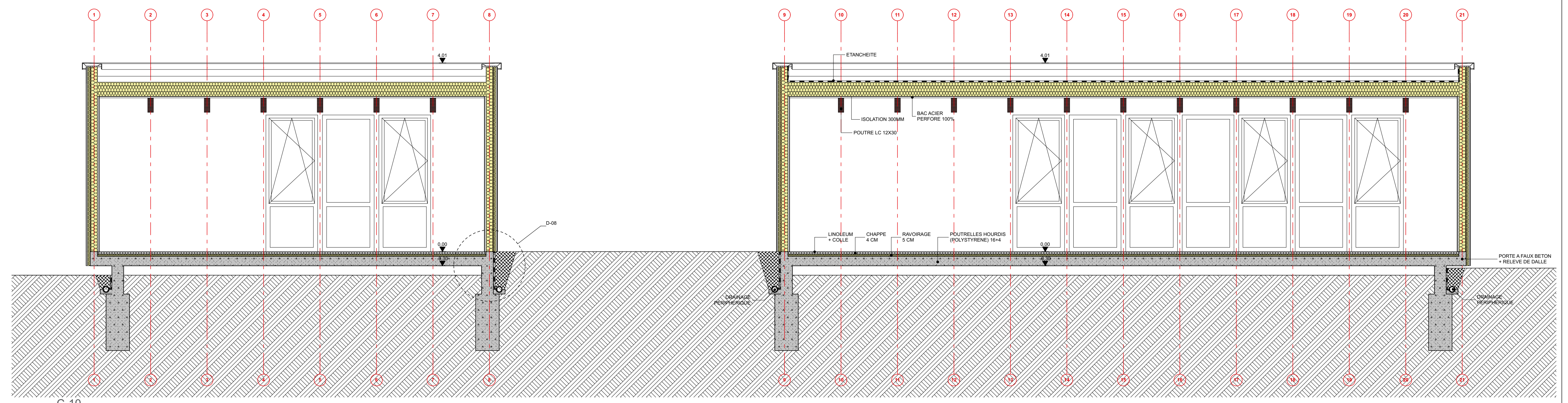

C-10