

Elevation Sud-Ouest

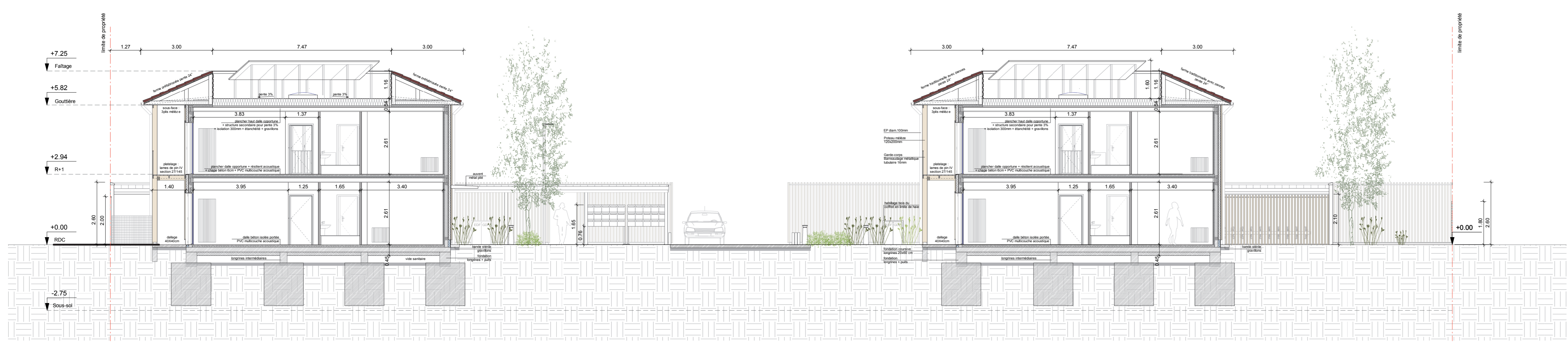

Coupe BB' (coupe transversale bâtiment 1 et 3)

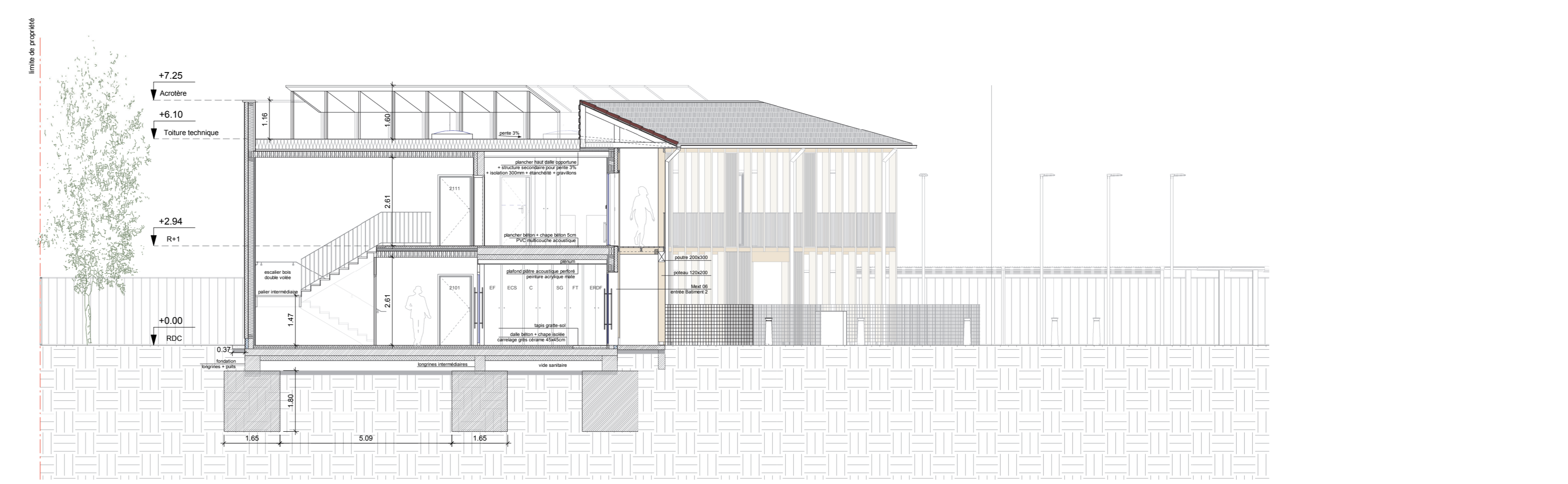

Coupe AA' (coupe transversale bâtiment 2)

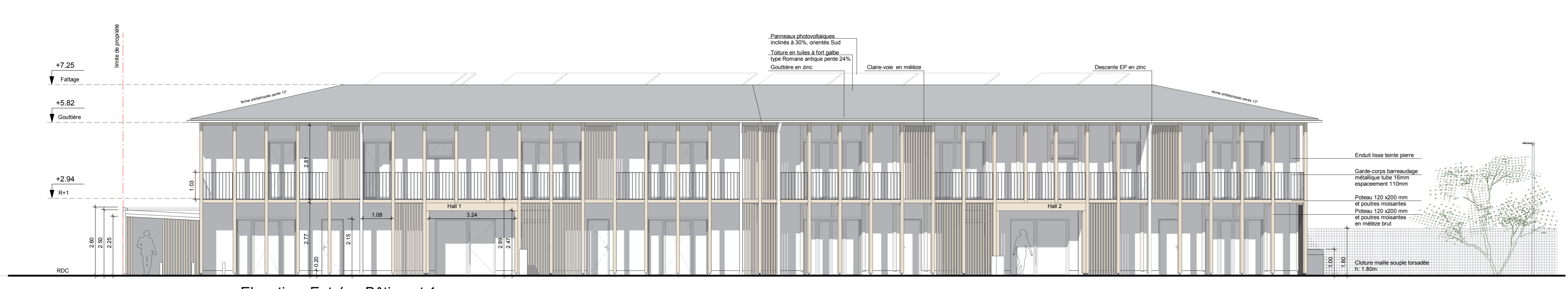

Elevation Entrées Bâtiment 1



Elevation Entrées Bâtiment 3

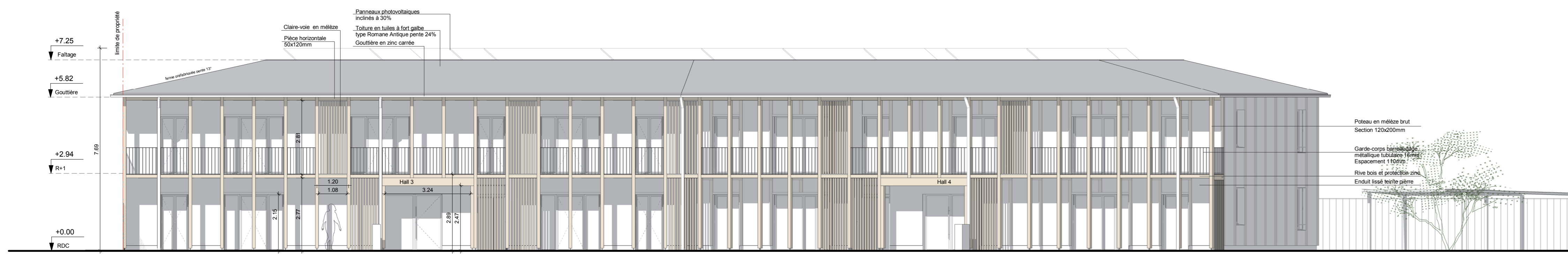

Elevation Entrées bâtiment 2

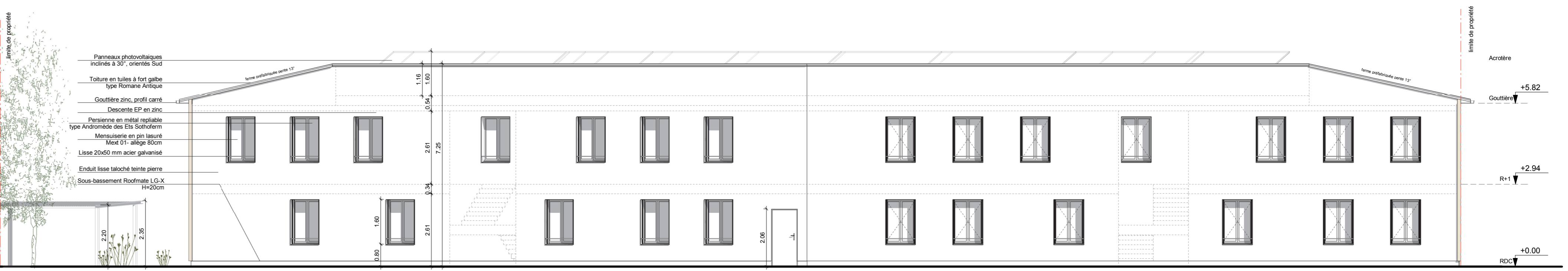

Elevation Nord-Est



Elevation Nord-Ouest



Elevation Sud-Est



30 logements, Chanteloup-en-Brie ZAC du Chêne Saint Fiacre - lot CH-E 1.b	
MATRE OUVRAGE Résidence Urbaine de France chef de projet : M. Mathieu Charand-Sabier 159 rue Nationale 75008 Paris cedex 13 / France T: (33) 01 40 77 18 21 / F: 06 04 04 03 40 M: mathieu.charand.sabier@rupcf.fr W: http://www.grupocf.fr	ARCHITECTE MANDATAIRE Raphaël Gabrion architecte 29 rue de Brest / 51 avenue 75010 Paris / France T: (33) 01 42 03 75 16 / F: 09 58 08 82 14 M: raphael.gabrion@rphg.fr W: www.raphaelgabrion.com
AMENAGEUR EPA-Marne chargé d'affaires : M. Sébastien Nirva 5 boulevard Pierre Cotte Noirel 77440 Marne-la-Vallée Cedex 2 / France T: (33) 01 64 62 44 44 / F: 01 64 80 08 44 M: S.NIRVA@epa-marnevallee.fr	BUREAU D'ETUDE TCE Cabinet Mizrahi chargé d'affaires : M. Eric Boutrique 100 boulevard du Général de Gaulle 92000 Garches / France T: (33) 01 47 96 07 97 / F: 01 47 01 29 28 M: eboutrique@mizrahi.com
BUREAU DE CONTROLE Alpha Controle Parc Gaudin / Trappes / France 48 avenue des Frères Lumière 78100 Trappes / France T: (33) 01 61 57 34 05	PAYSAGISTE Volga chargé d'affaires : Mme Anne-Lise Bidaud 60 rue de Meaux 75010 Paris / France T: (33) 09 53 12 47 25 / F: 09 58 12 47 25 M: corinne@volga.com W: anne.lise.bidaud@volga.com

COUPES ET ELEVATIONS		
EMETTEUR Architectures Raphaël Gabrion	DATE NOVEMBRE 2016	ECHELLE 1 : 100
PROJET MARCHE	INDICE 10.7 - 10.8 - 10.9 - 10.10	MODIFICATION INDICE