

Cahier Sensible

La Caverne fortifiée.

La cabane est un lieu familier que l'on érige pour se protéger d'une nature inhospitalière.

Ce contraste entre domesticité et fortification est à l'essence de notre réflexion. Poussé à l'extrême il donne naissance à un lieu offrant l'intimité d'un boudoir et la protection d'un fort.

Construit par un appareillage de blocs comme les remparts du fort de Tamié, notre cabane s'apparente à l'extérieur à un monolithe flottant au dessus de la basse végétation.

Les caissons préfabriqués de modénatures variables qui constitue la cabane sont traités sur leur faces extérieures selon la technique ancestrale du bois brûlé Shou-sugi-ban et confère au volume sa présence austère et énigmatique sur le promontoire.

Difficile à pénétrer, le fort offre finalement un intérieur inattendu. L'épaisseur inégale des éléments préfabriqués génère un espace topologique à l'agencement archaïque, une caverne de bois intime que chacun peut s'approprier comme il l'entend.

L'appareillage se vide vers le fond de la cabane, la caverne s'ouvre sur la vallée et invite à contempler la vue généreuse qui s'étend sur plusieurs kilomètres.

Comme par accident, quelques discrètes meurtrières se dégagent dans le calpinage des caissons et permettent de scruter les environs sans être vus.

Plutôt qu'un belvédère ouvert soulignant la vue, notre donjon troglodyte pousse à se retourner vers l'imaginaire de l'enfance et la poésie d'un ermitage temporaire dans la nature.

Un monolithe fortifié dans la nature.

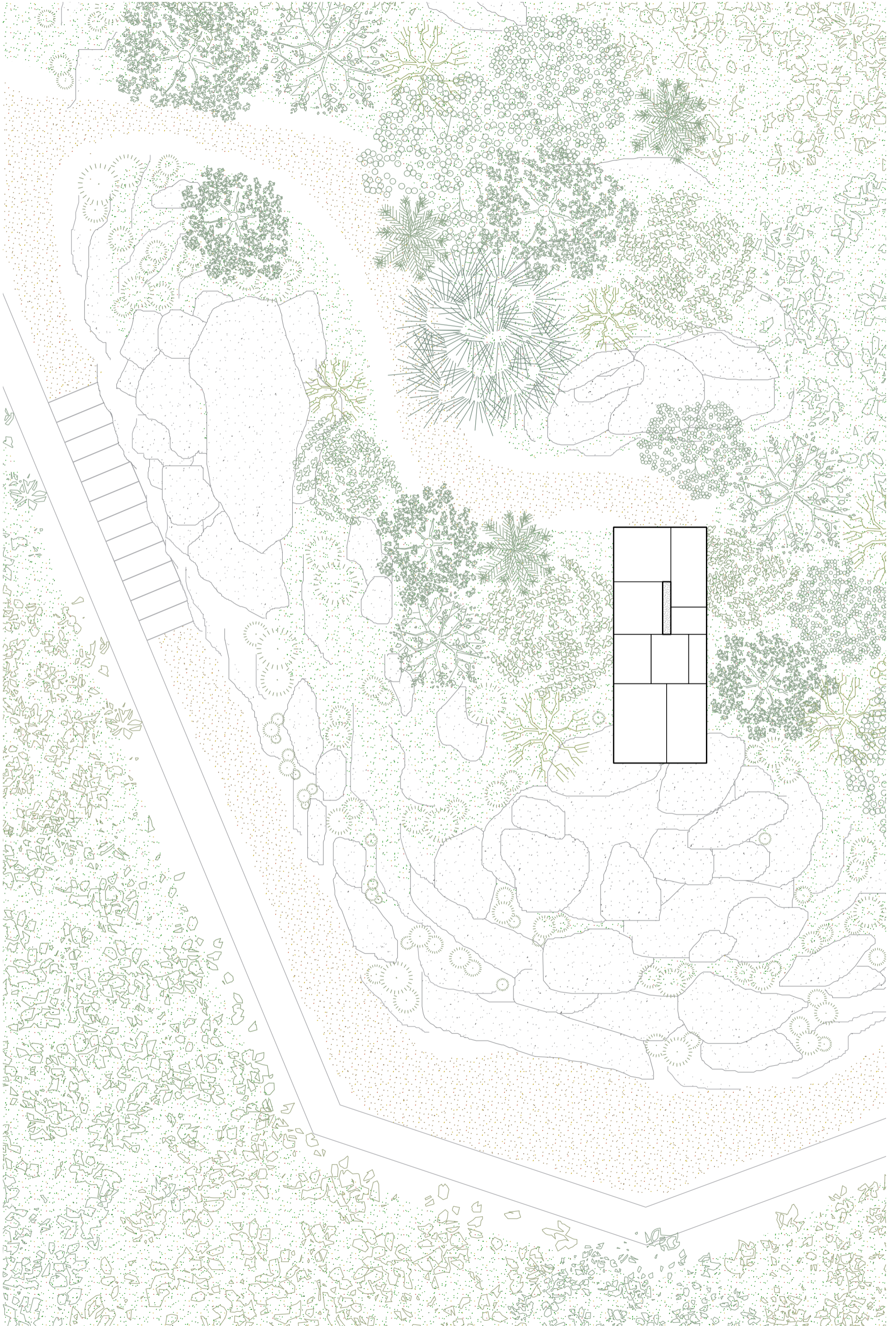

Un avant-poste surplombant la vallée.

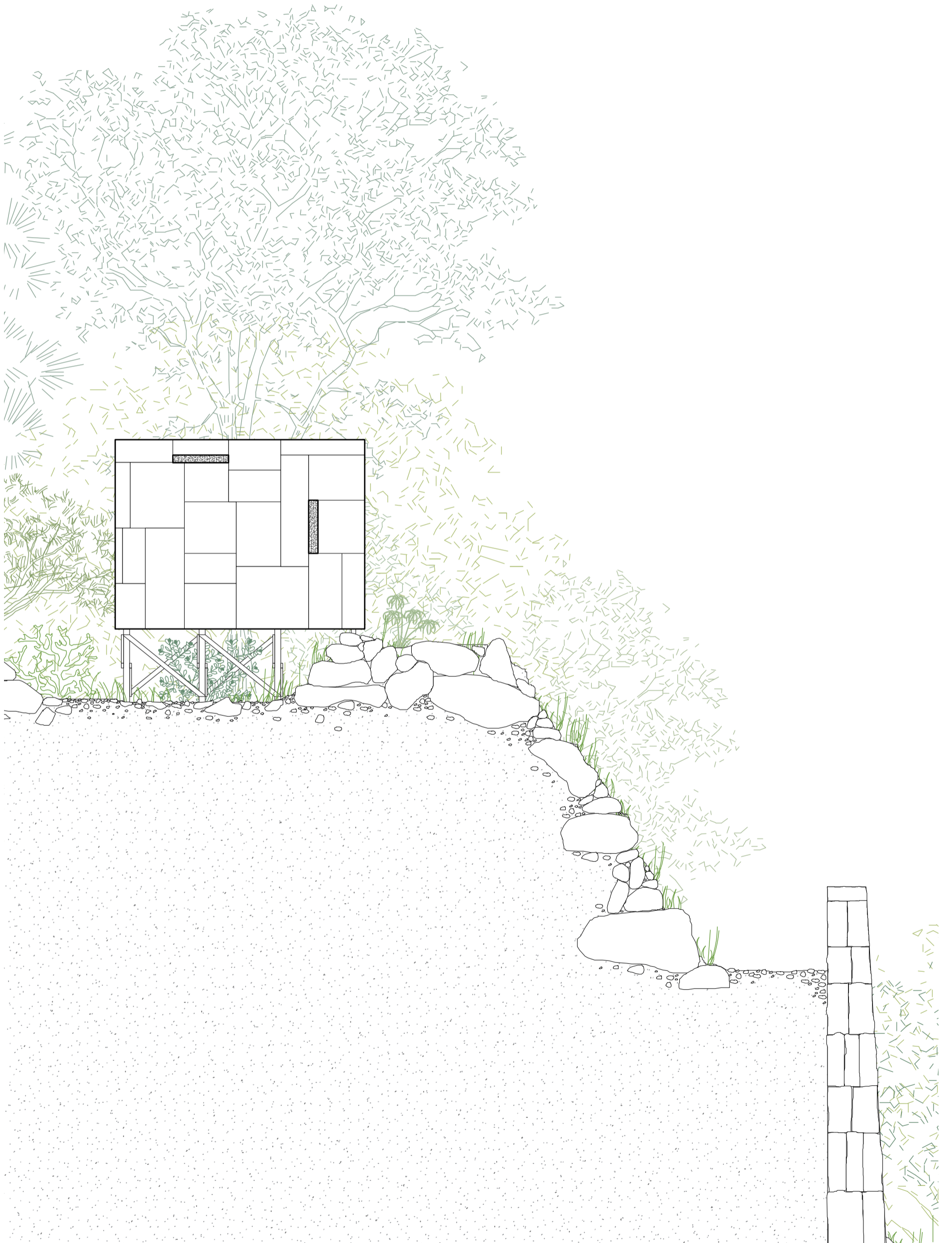

Une structure flottante au dessus des arbustes.



Une caverne, un nid.

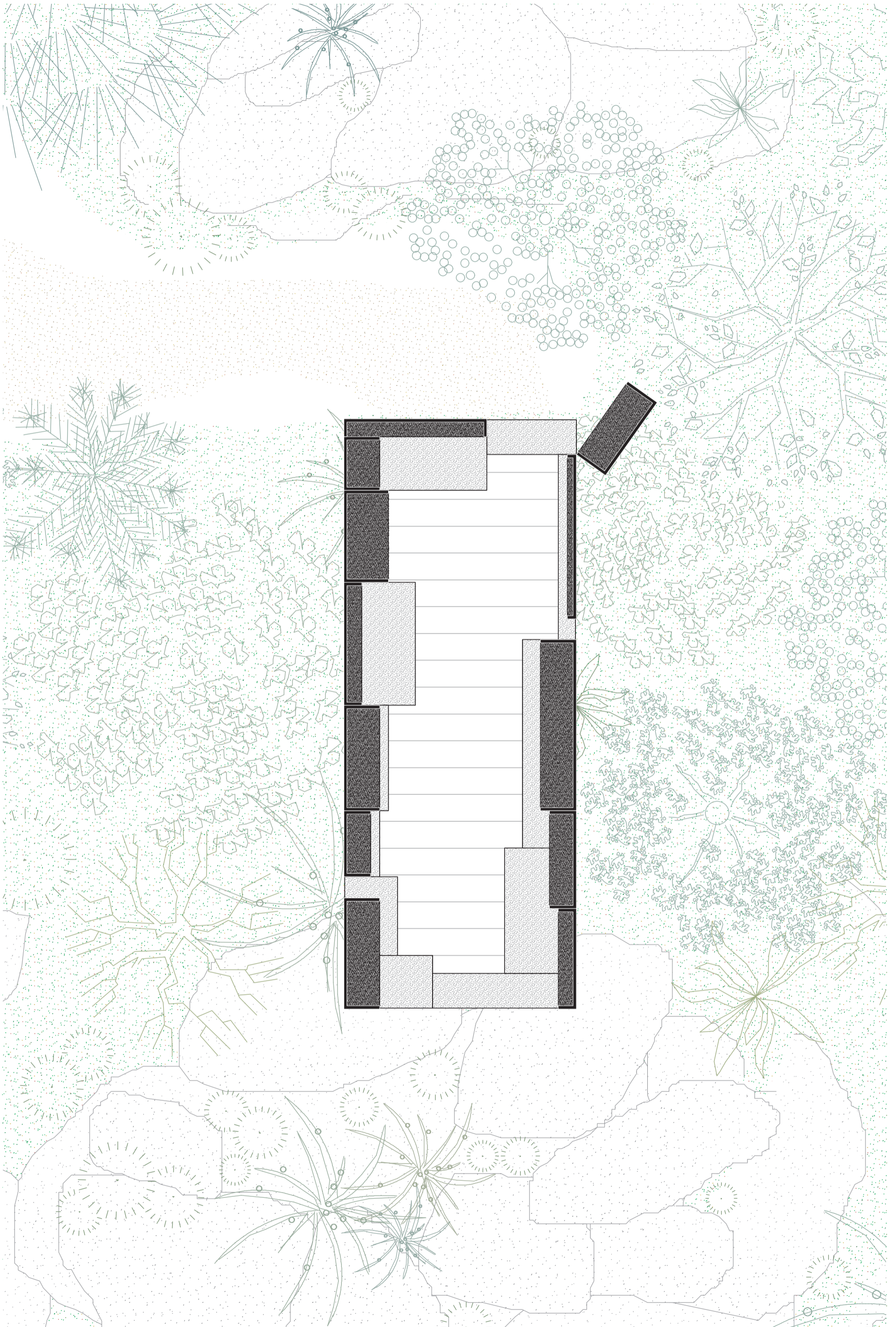

Une espace archaïque à s'approprier.

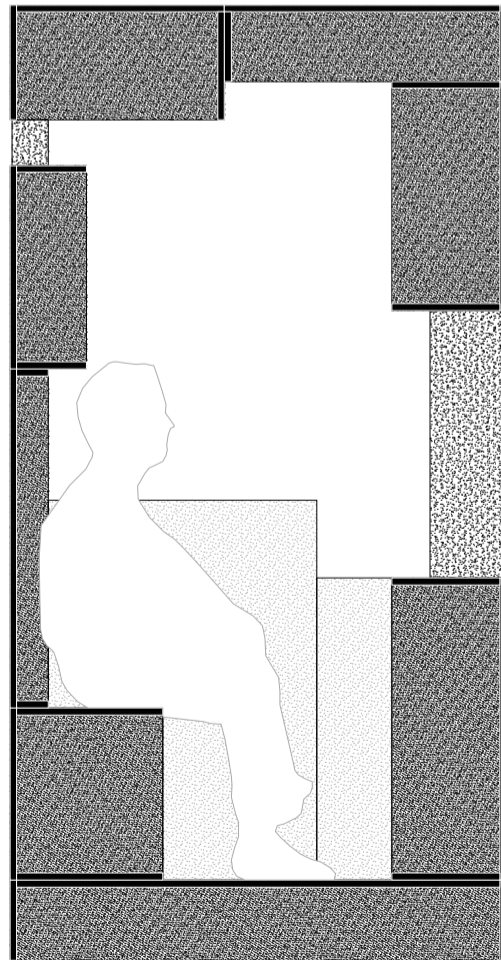
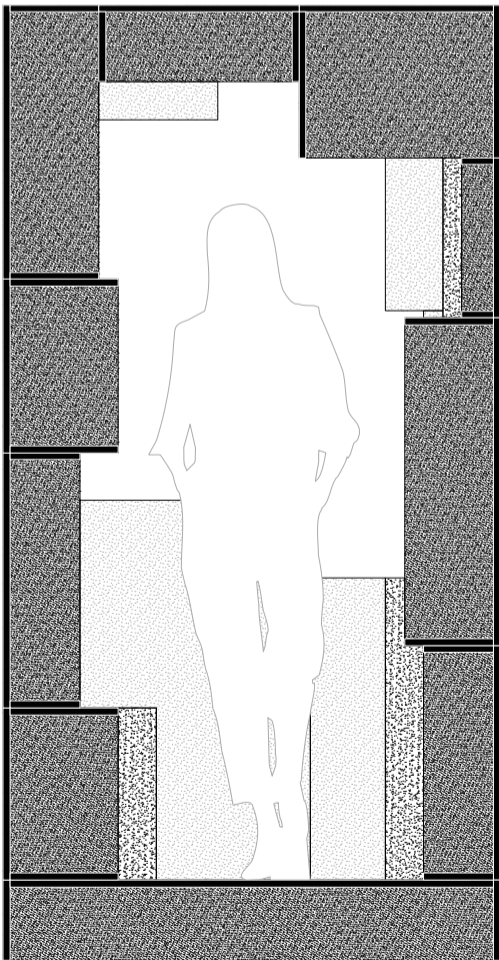
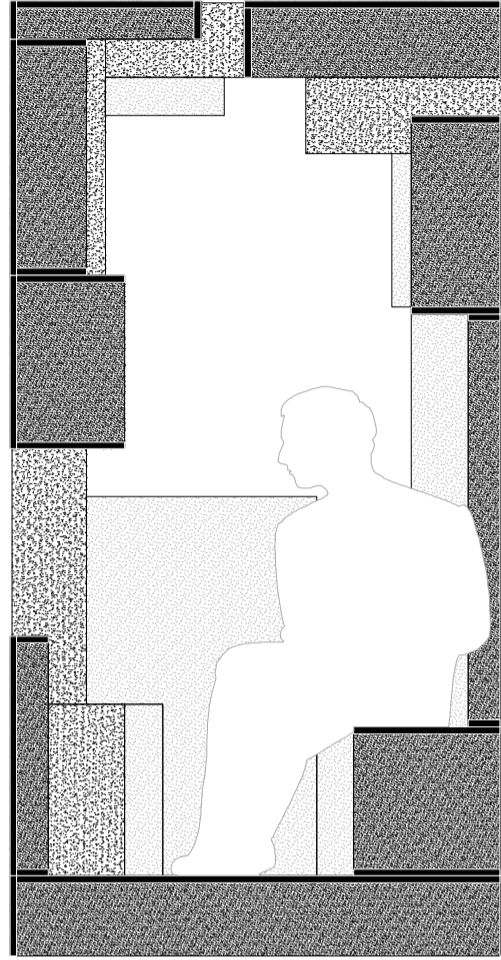
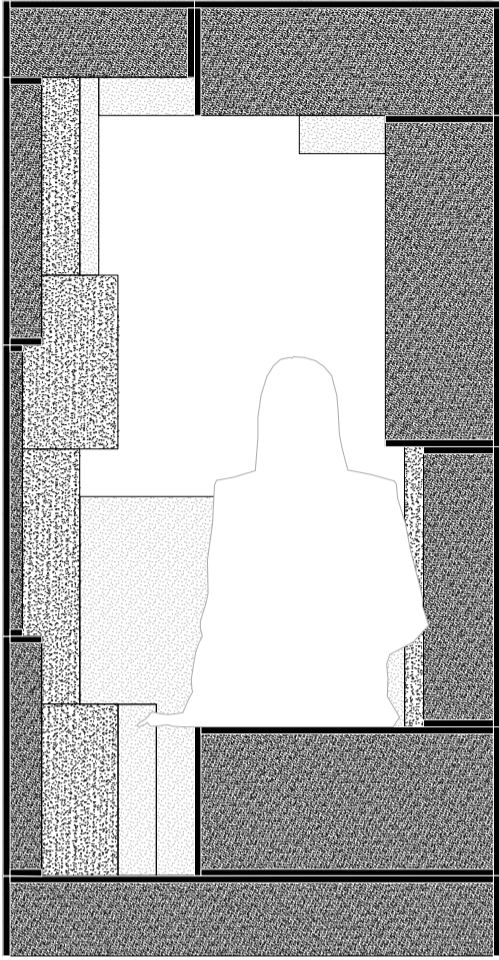

Une experience de l'épaisseur.

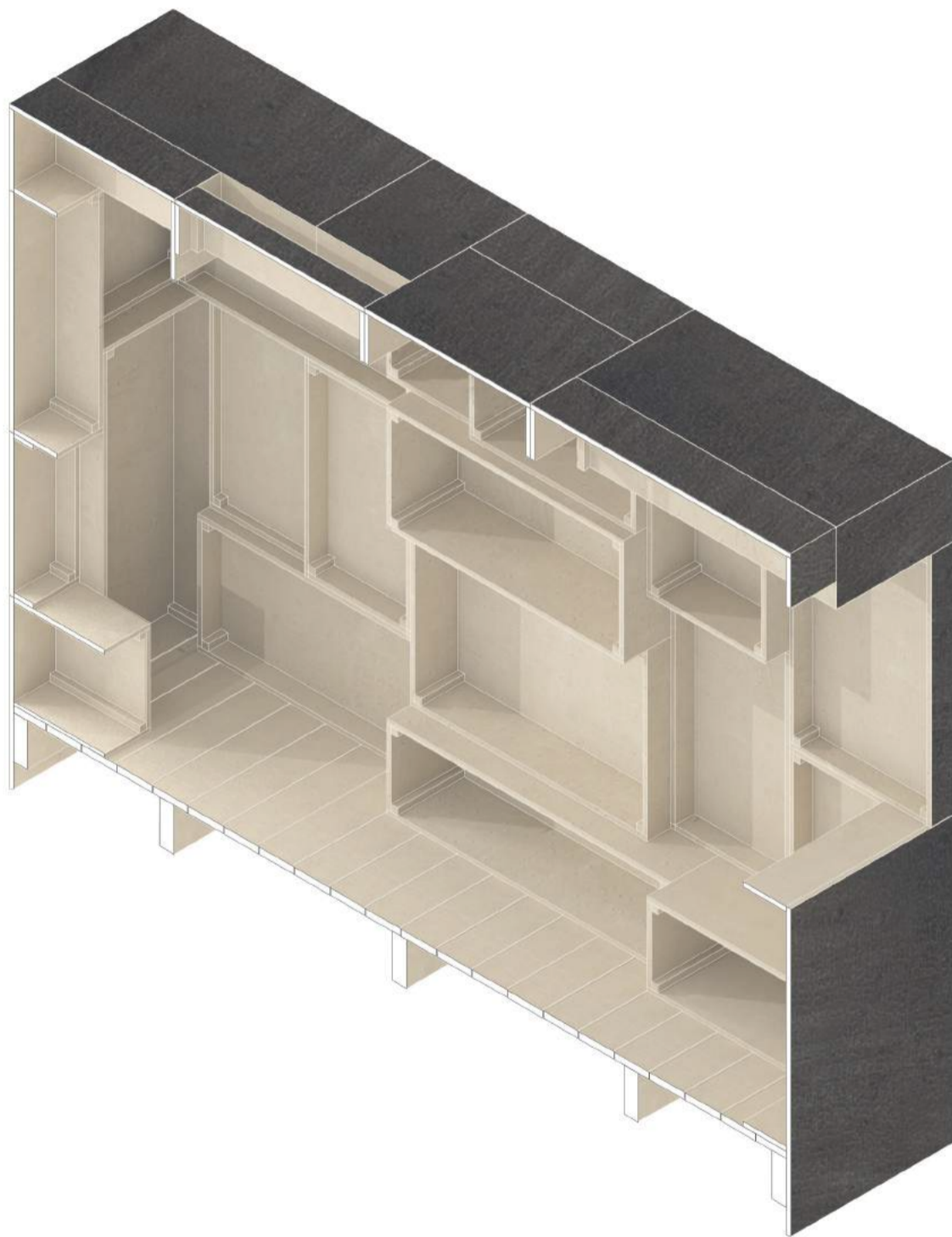

Les textures de l'austérité et de l'intimité.

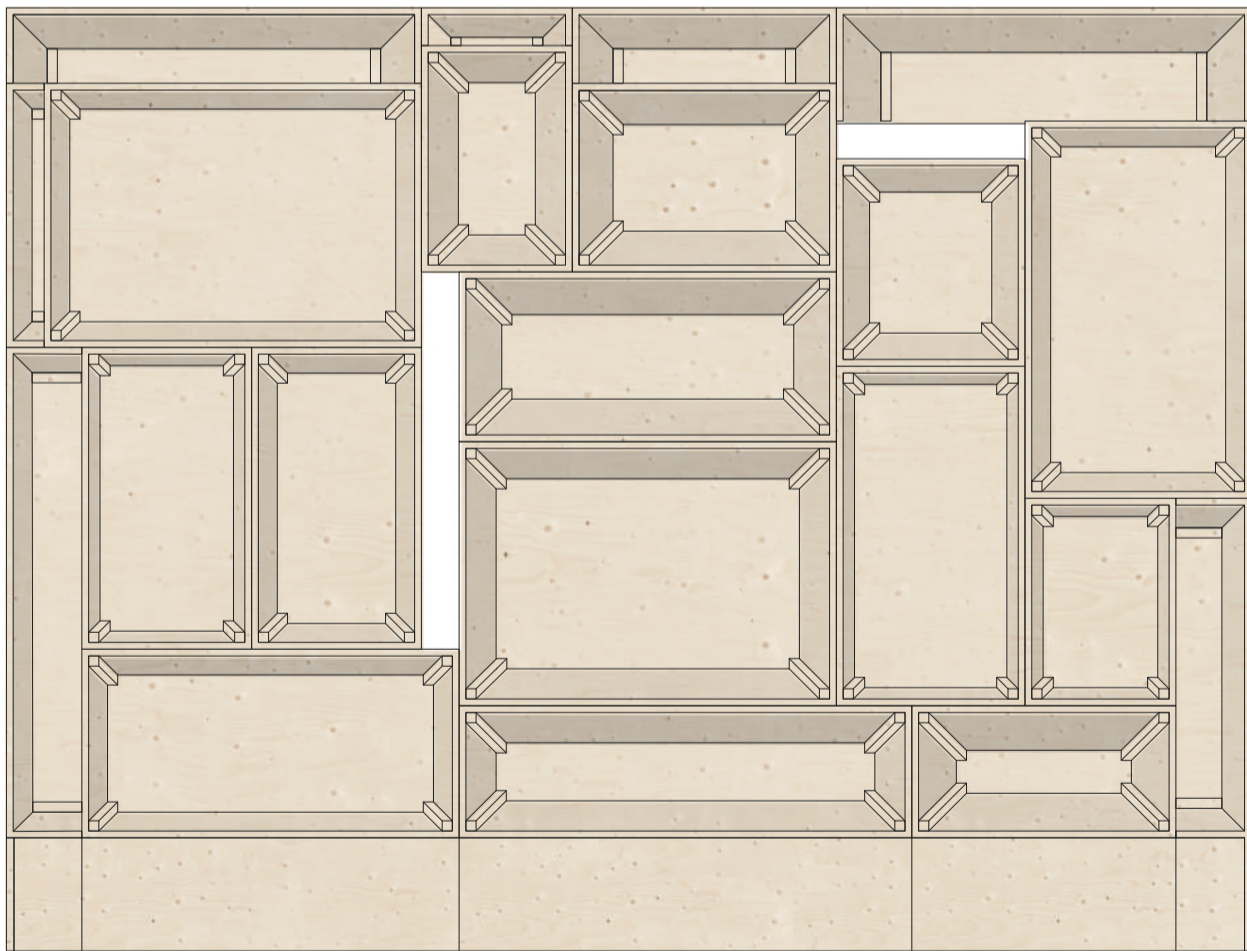

Un fort secret.



Une caverne ou le temps s'arrête.



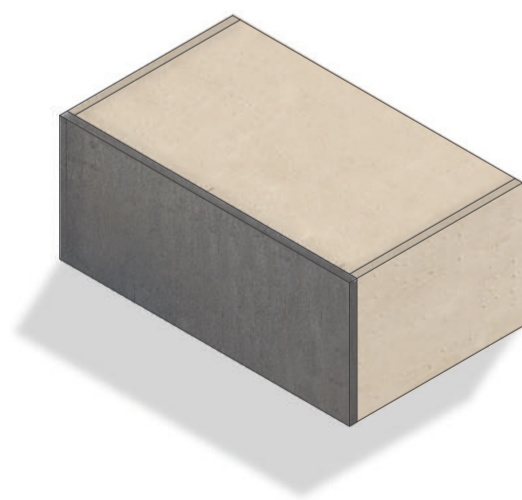

La Caverne Fortifiée

Site n°12

3TMCC