

COUPE BB' - ÉTAT PROJETÉ

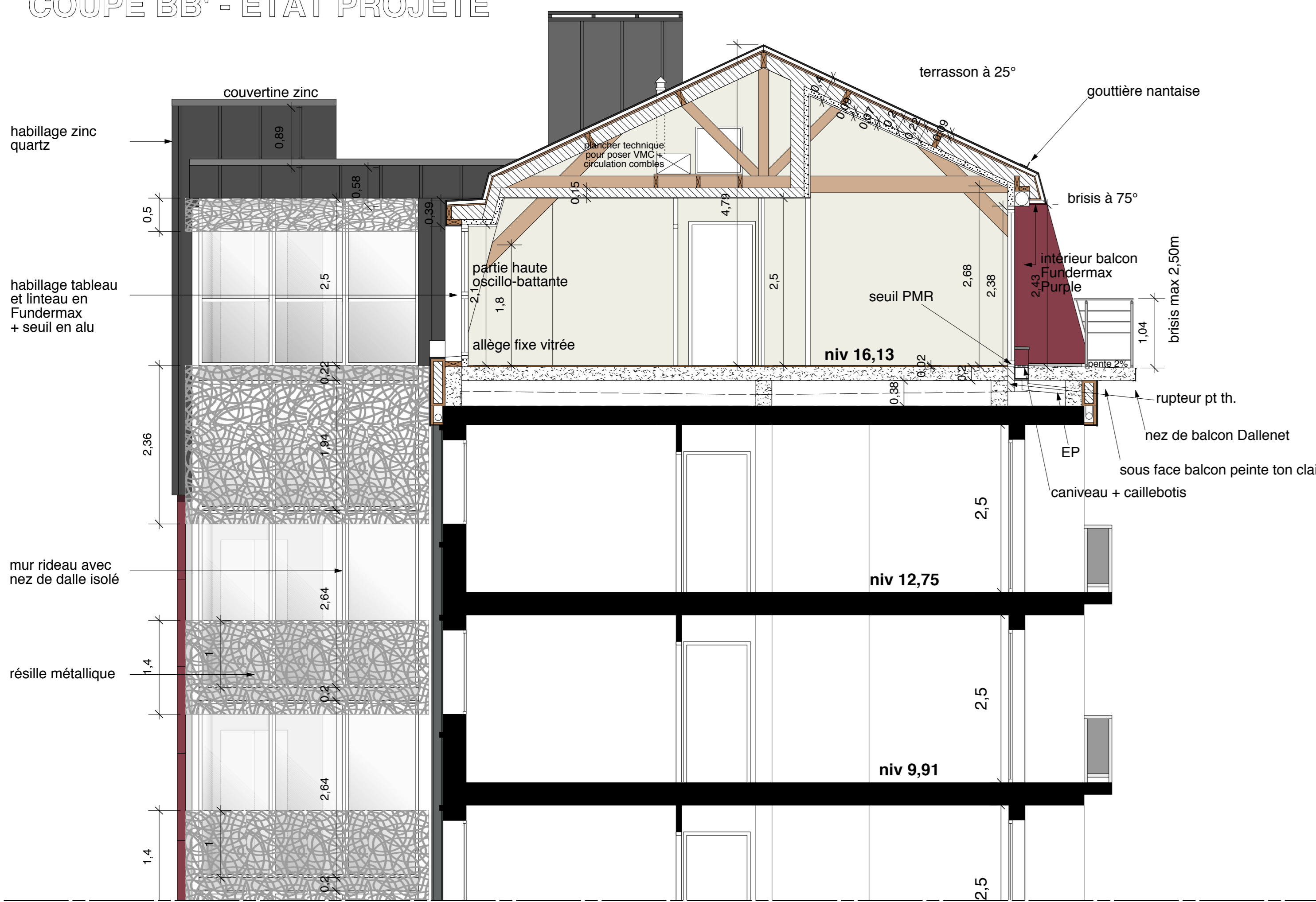

COUPE CC' - ÉTAT PROJETÉ

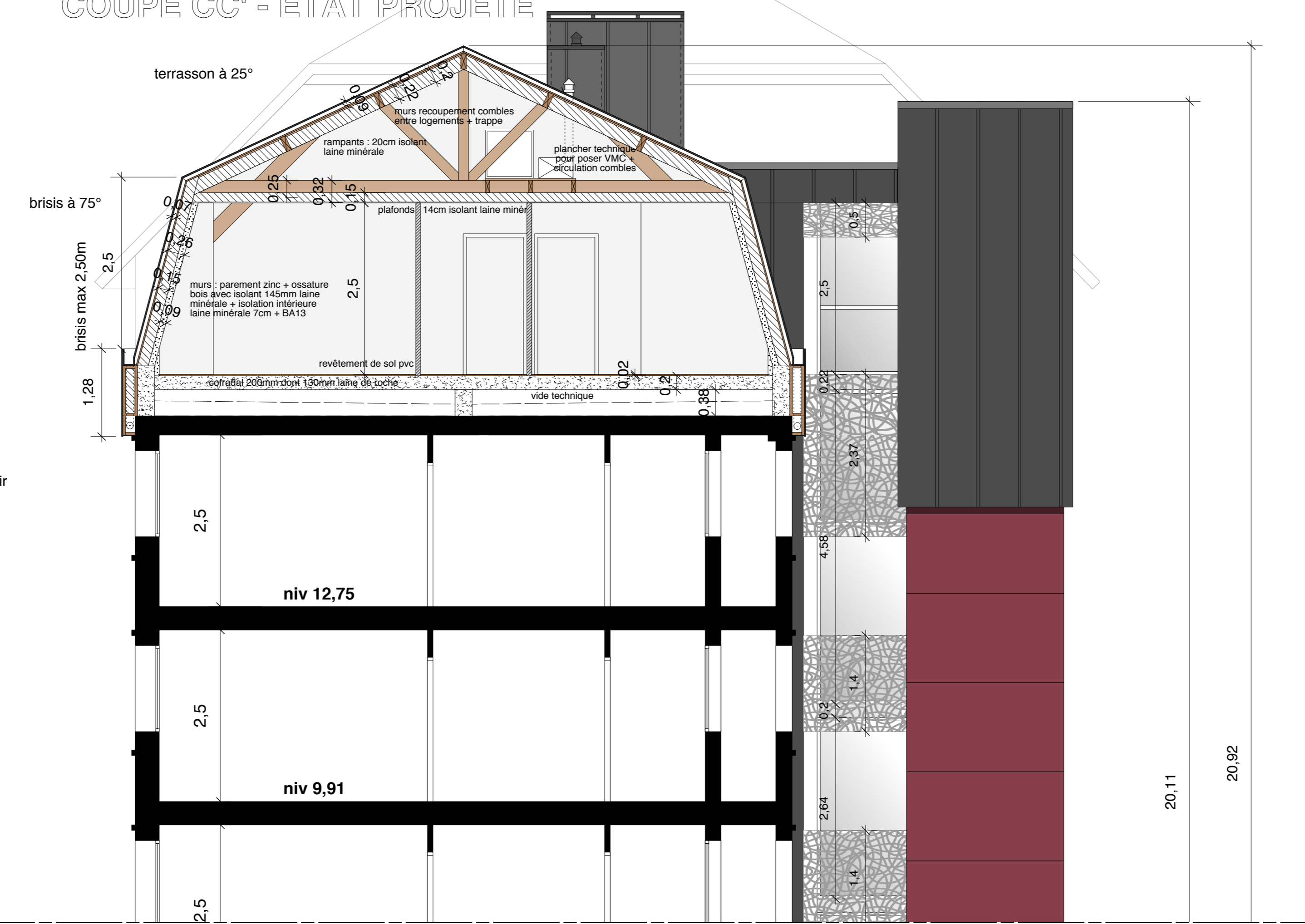

**gourdin samy-ropers**  
architectes  
44 av. du Mont aux Maules - 76130 M. St Agnan  
tel : 02 35 61 41 41 fax : 02 35 61 72 15  
Clément GOURDIN architecte SRU  
Maître SAMY ROPERS architecte ENSAS  
Sylvain SAMY ROPERS architecte ENSAS  
S.A.R.L. d'architectes au capital de 3000 euros  
apportée par ses associés fondateurs  
Ordre des Architectes de Haute Normandie n°50022  
98821 - 518 879 302 80027 - 0000-APE : 71112

Maître d'Ouvrage :  
**SODINEUF**  
Habitat Normand  
2A Les Vertus - Rue de la Broquette  
SAINT AUBIN SUR SCE  
CS 60017 - 76201 DIEPPE Cedex

**Sodineuf**  
HABITAT NORMAND  
Normandie Habitat

projet de surélévation de  
**LA RÉSIDENCE "L'ÎLE DE FRANCE"**  
Boulevard de Verdun - DIEPPE

4186  
14 G  
ESQ / APS  
APD / PC  
PRO / DCE  
Marchés  
Charrier  
DOE

date : 11/05/2015 échelle : 1/50  
dess : BG vent : LN

**COUPES**  
ÉTAT ACTUEL ET PROJETÉ

indice : A  
B  
C  
D  
E  
F  
G

modifié le : 29/05/2015 Suite au rdv avec l'ABF du 27/05/2015  
16/09/2015 MAJ selon plans et pièces écrites BET pour présentation de l'APD  
29/01/2016 Demande de Permis de Construire  
26/07/2016 MAJ pour la chaise PRO  
29/09/2016 Modification de la hauteur du vide technique  
14/10/2016 Modification suite réunion relecture PRO. Adaptation seul baie vitrée.  
07/06/2017 MAJ pour MARCHÉS

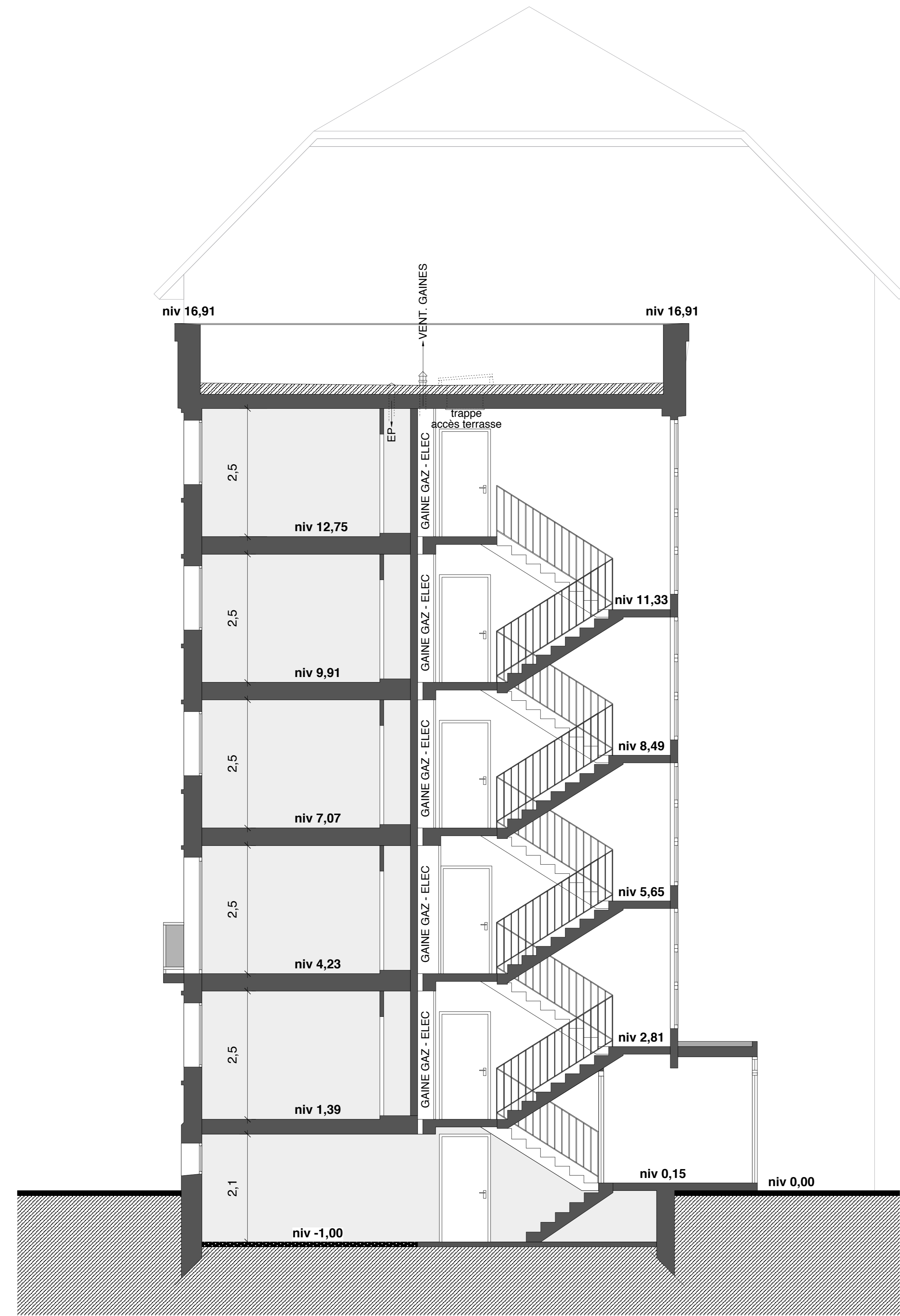

COUPE AA - ÉTAT ACTUEL

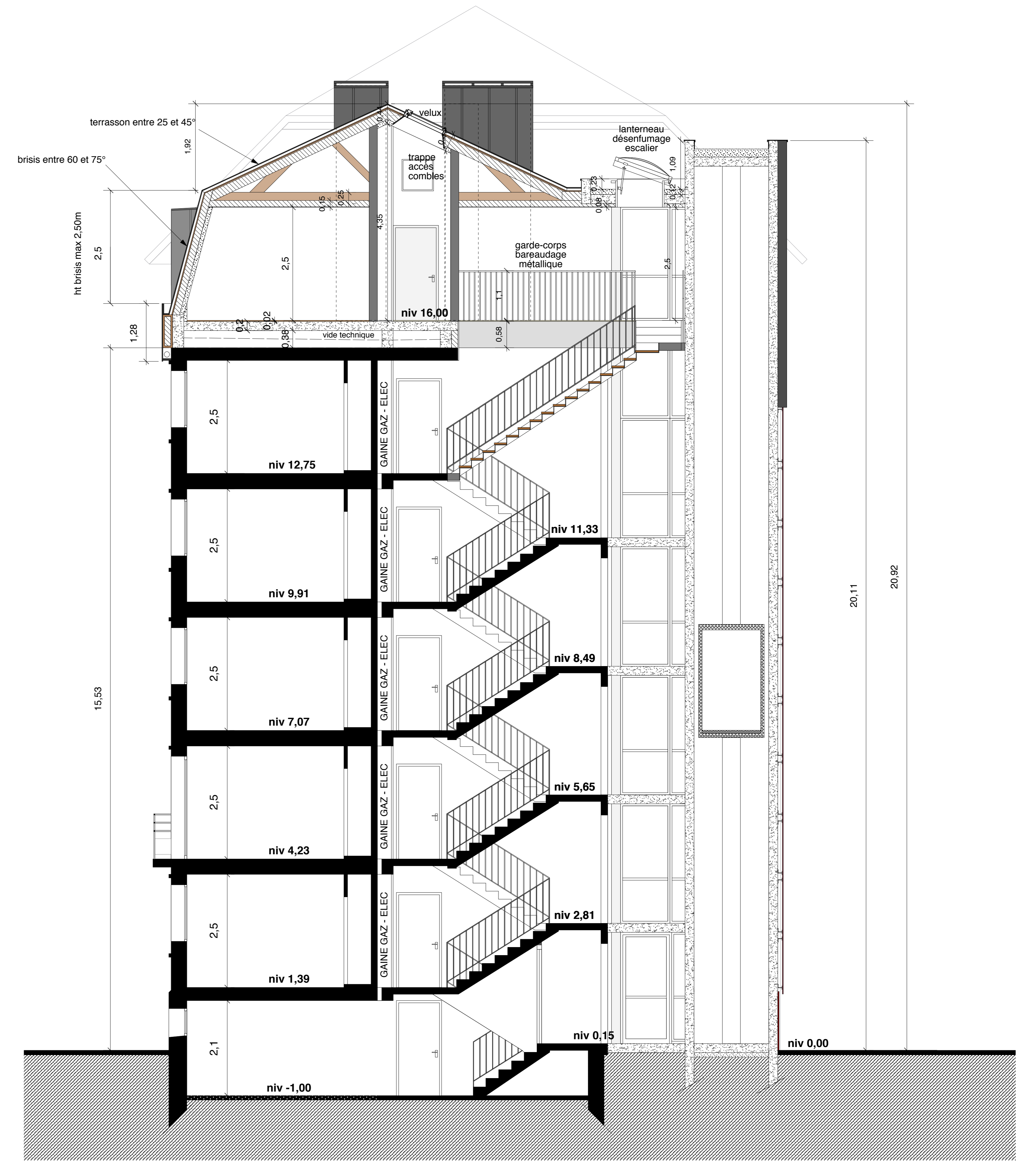

COUPE AA' - ÉTAT PROJETÉ