

COMMUNE DE LE THILLOT
Mairie de Le Thillot
1, place du Maréchal de Lattre de Tassigny
88160 Le Thillot

PROJET DE CONSTRUCTION D'UN PÔLE PETITE ENFANCE
Rue du Gros Clos
Lieux dit "sur le Gros Clos"
88160 Le Thillot

E.X.E

VUES EN COUPES
Echelle 1/50°



6/7

1615PPELeThillot
dessin indice 02
28 Août 2017

INDICE	DATE	MODIFICATION
01	13/07/2017	Première diffusion E.X.E. - Base DC6
02	28/08/2017	Modifications : Charpente Arca - Dougine Bardage - Base plan maçonnere - Casquettes

ARCHITECTE :
575, route de Pont
88200 Dommarin les Remiremont
Tel 03.29.22.16.16 Fax 03.29.22.16.15
collin.architecte@wanadoo.fr

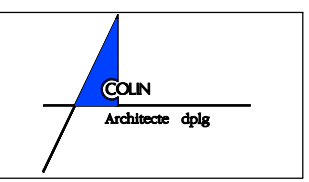

ECONOMISTE - OPC :
27, promenade de Grésifaing
88200 SAINT NABORD
Tel 03.29.62.48.11 Fax 03.29.62.49.01
SPEI@betbp.fr

S.P.E.I.
BUREAU D'ETUDES

BE THERMIQUE :
27, promenade de Grésifaing
88200 SAINT NABORD
Tel 03.29.62.42.79 Fax 03.29.62.37.13
bet-sylvain@betbp.fr

BET SYLVIN
Bureau d'Etudes Thermiques

BE STRUCTURE :
27, promenade de Grésifaing
88200 SAINT NABORD
Tel 03.29.62.18.85 Fax 03.29.23.94.20
BAC@betbp.fr

B.A.C.
Bureau d'Etudes Structures

Coupe AA
Echelle 1/50°

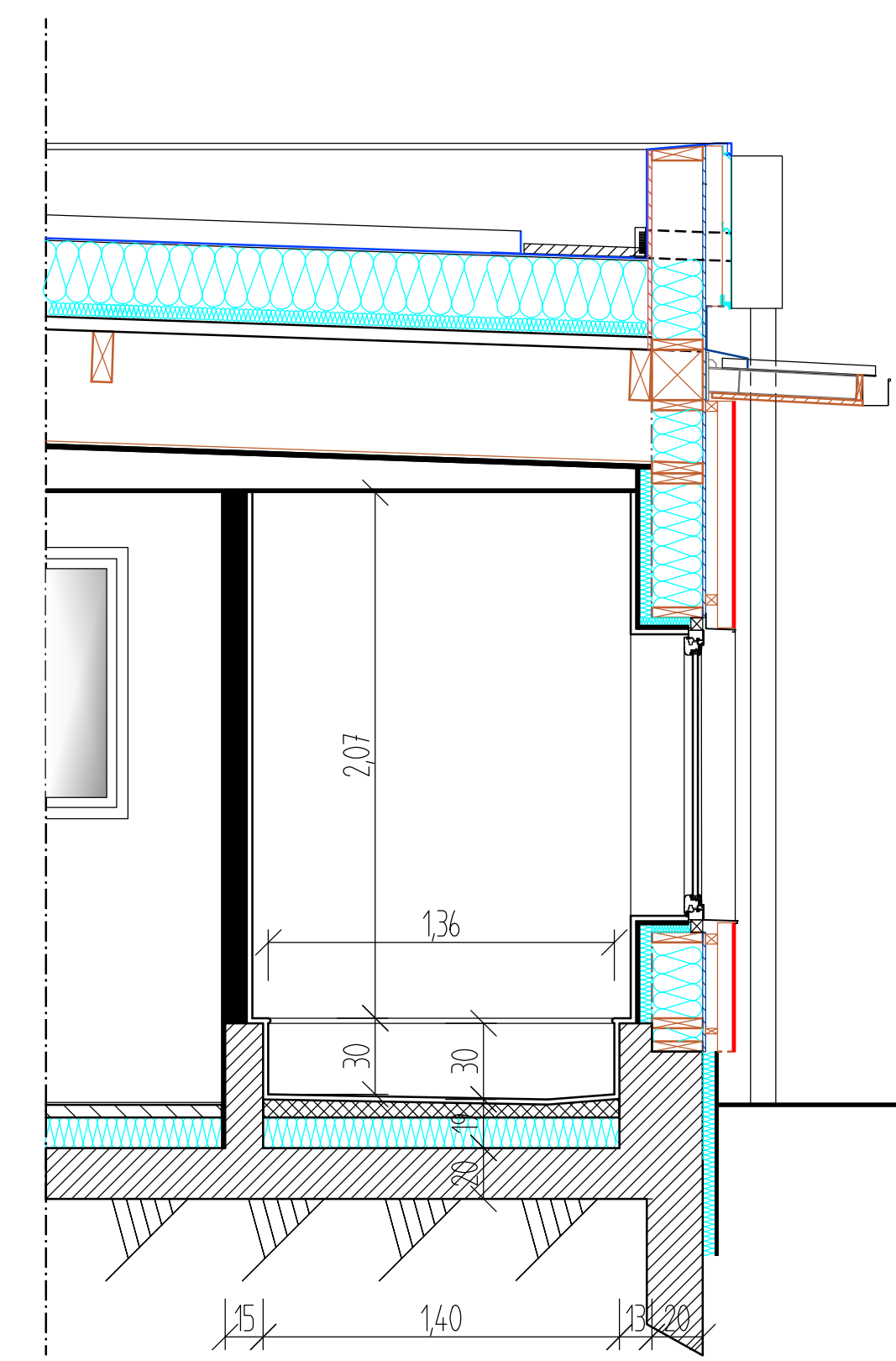
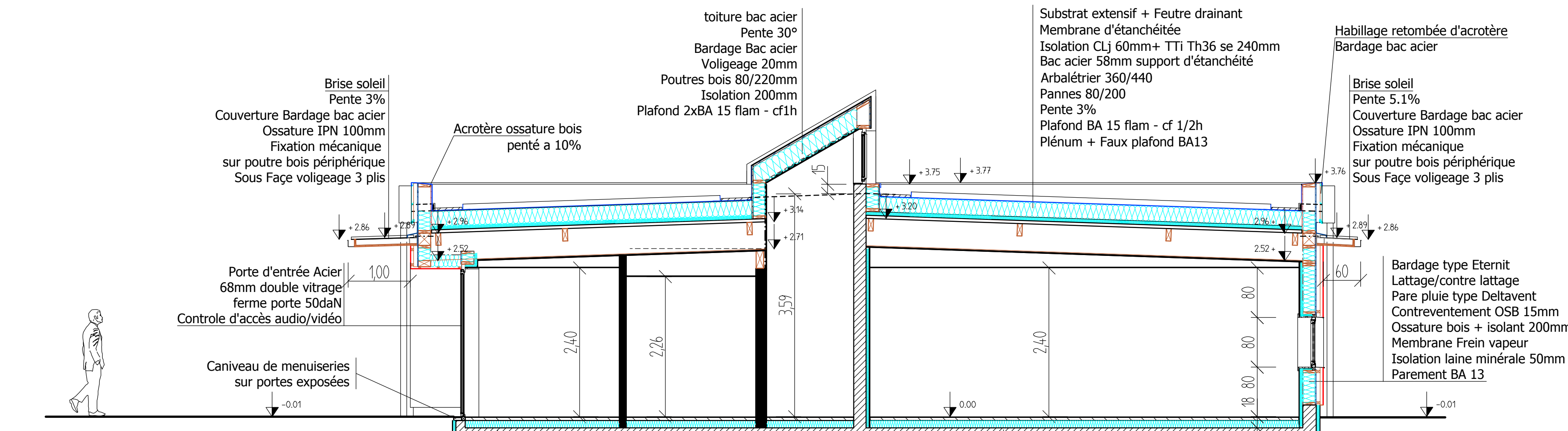

Coupe EE
Echelle 1/25°

Coupe BB
Echelle 1/50°

Coupe CC
Echelle 1/50°

Coupe DD
Echelle 1/25°

