

05 Coupe escalier existant

1:50

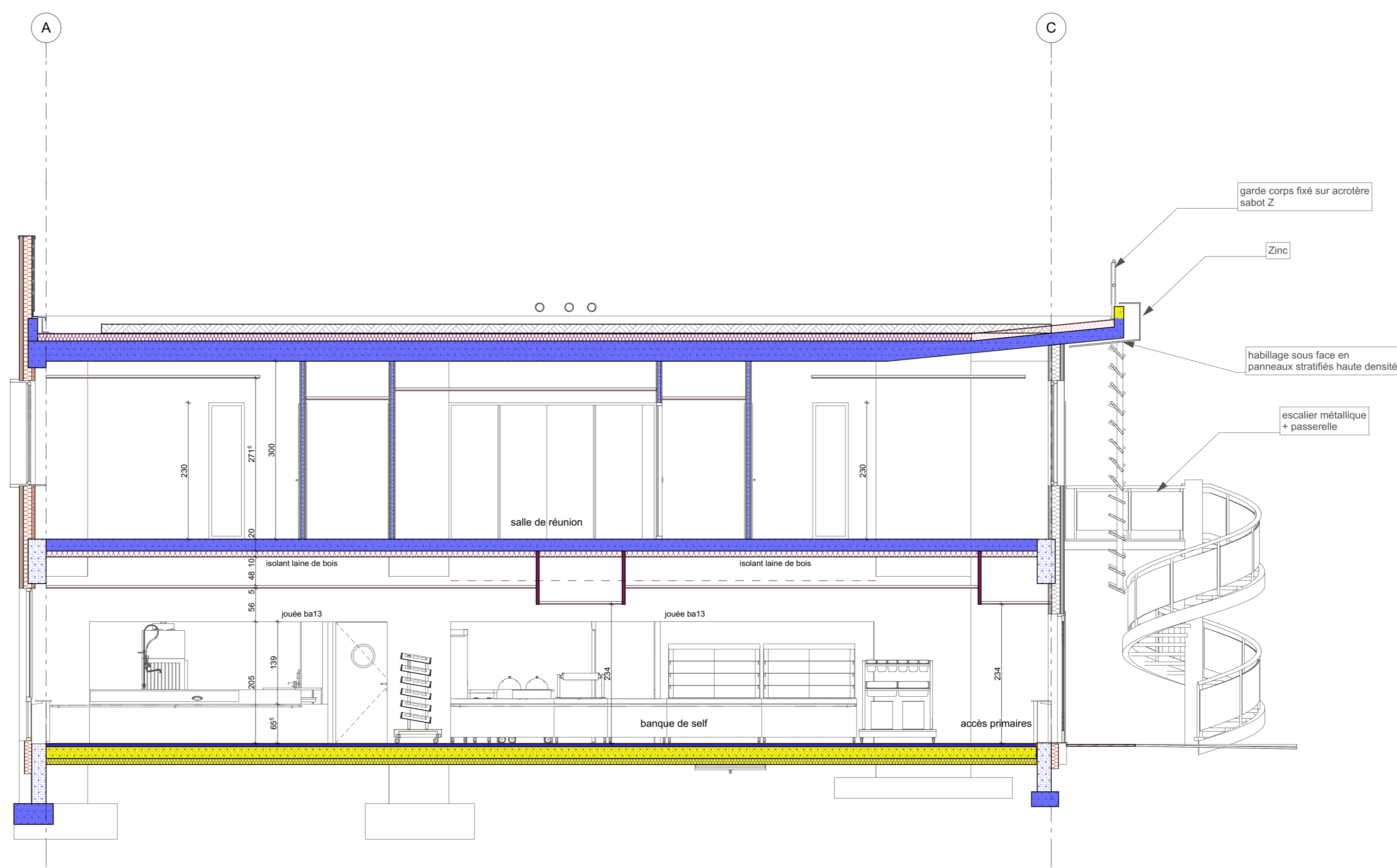

07 - Coupe transversale

1:50

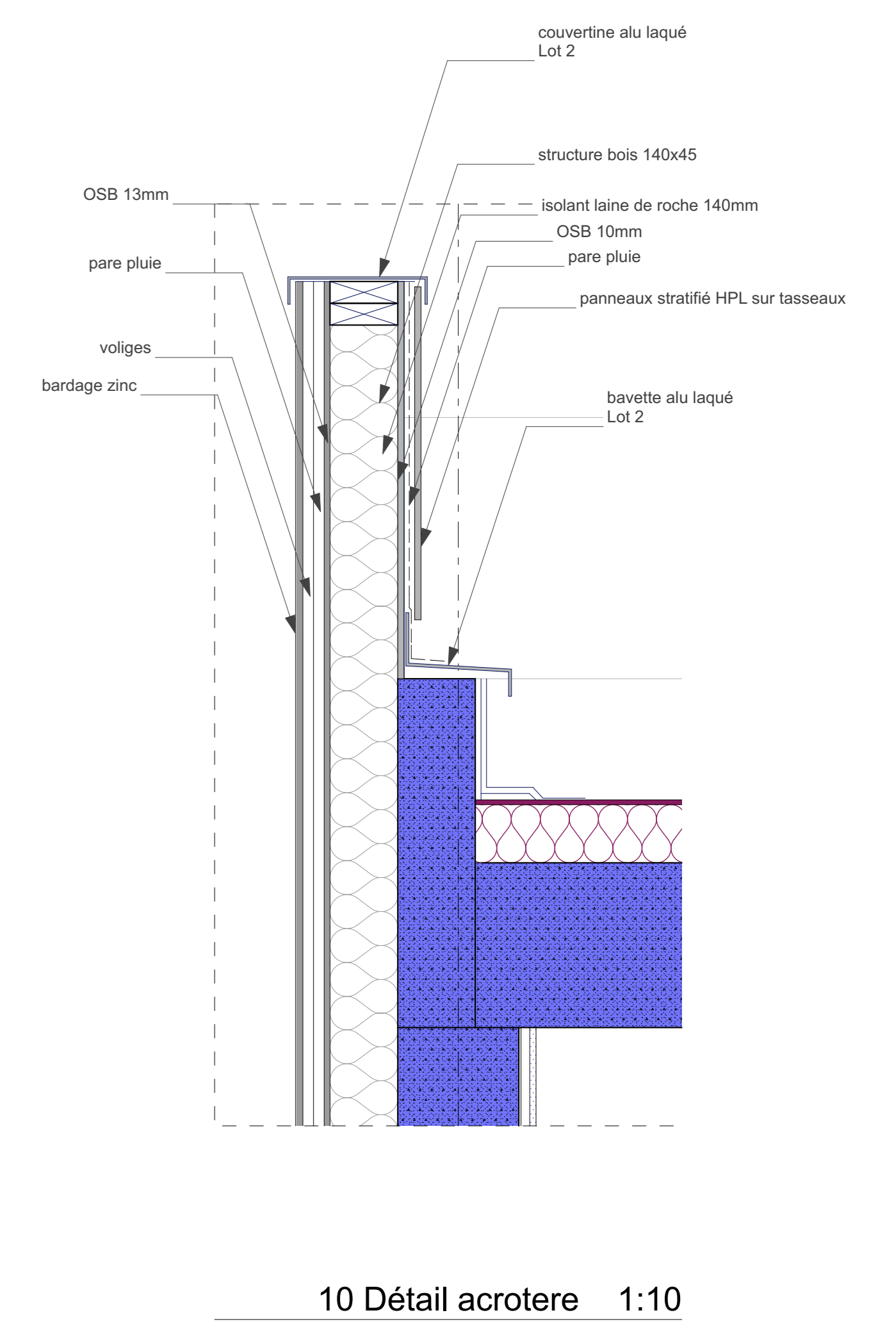

10 Détail acrotère 1:10

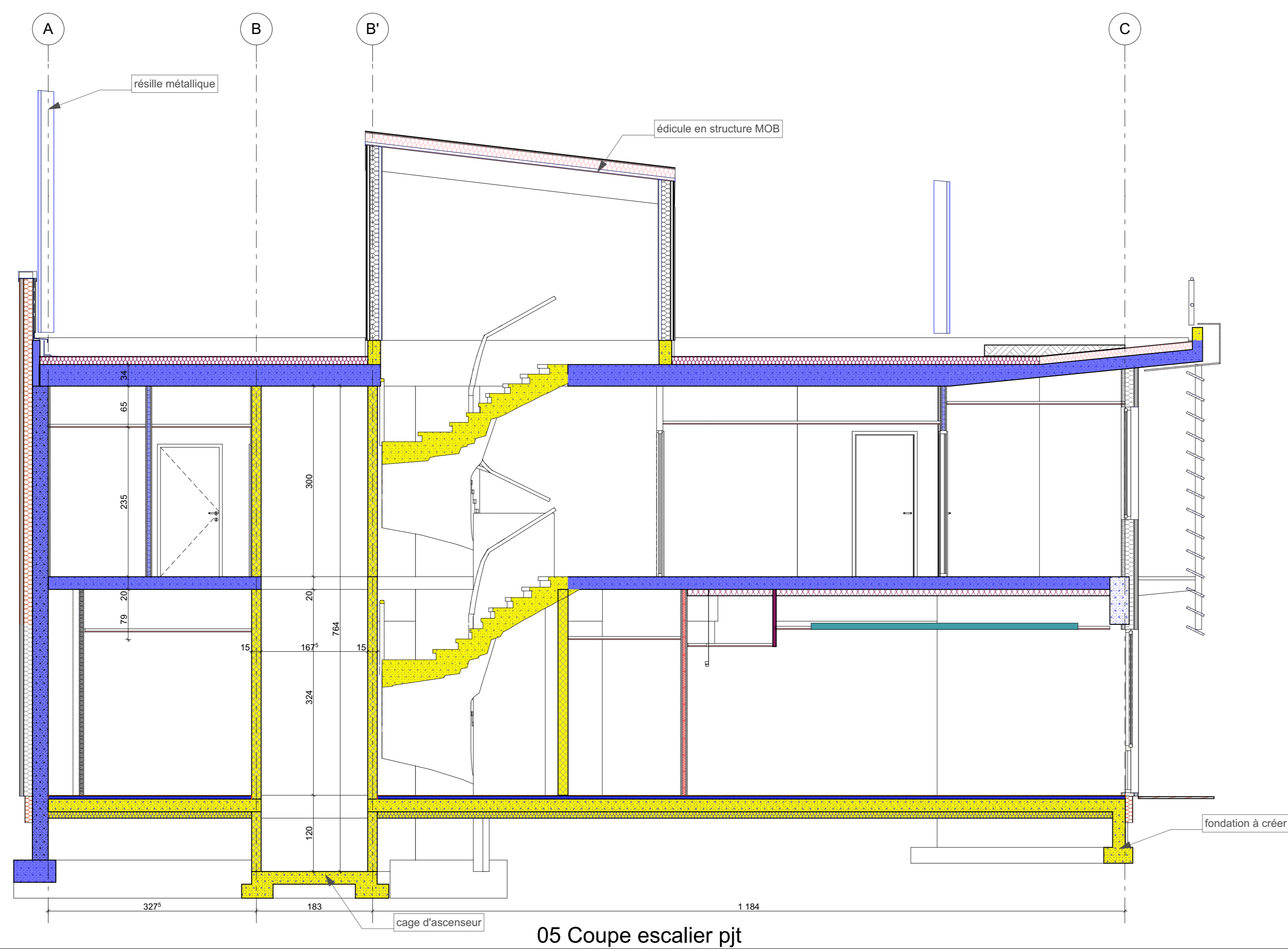

05 Coupe escalier pjf

1:50

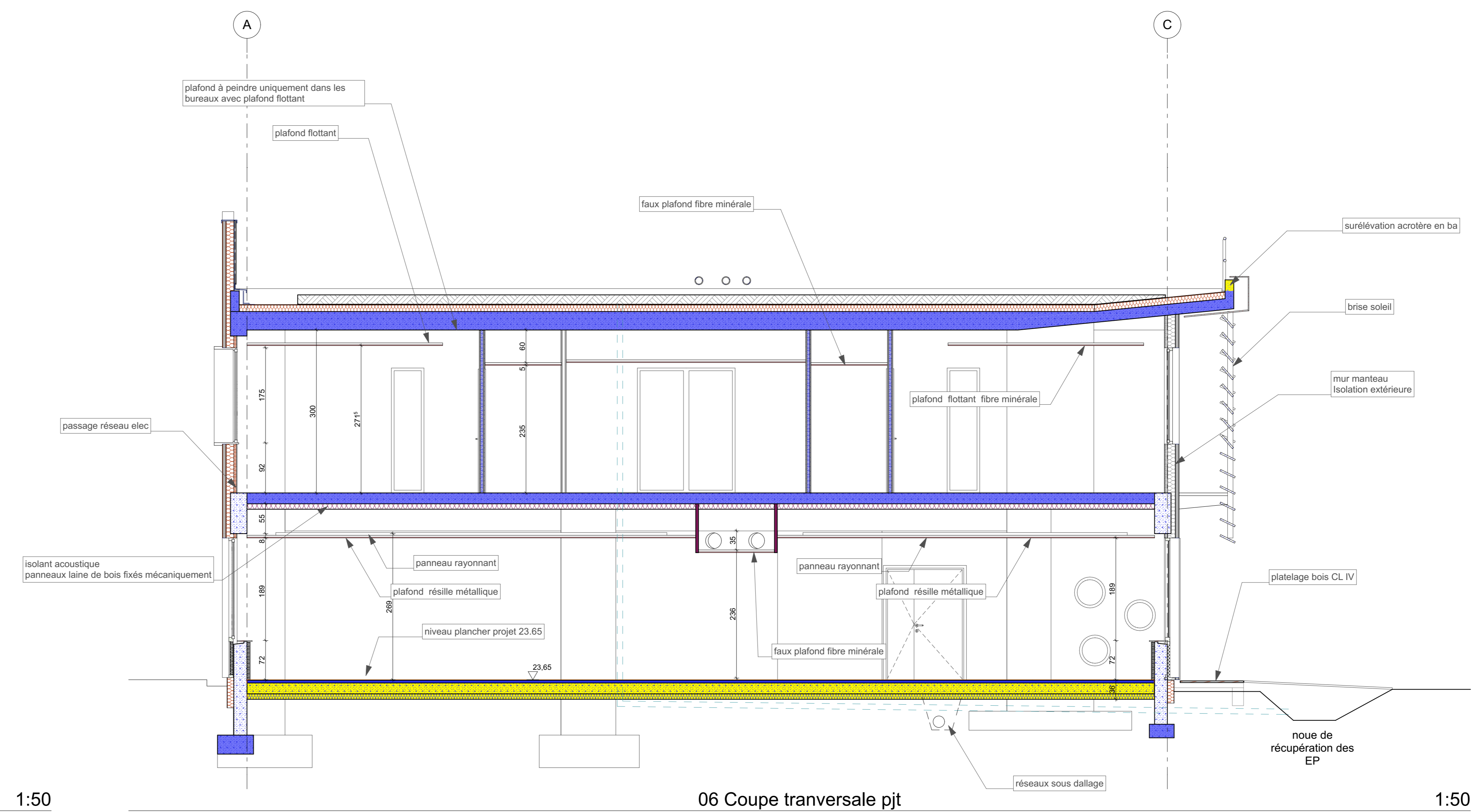

06 Coupe transversale pjf

1:50

<p>Maitre d'ouvrage  Ville d'ACHÈRES Hôtel de Ville 8 rue Deschamps Guérin 78260 ACHÈRES</p>	
<p>Aménagement d'un espace public de proximité et d'un restaurant scolaire 25 rue du 8 Mai 1945 ACHÈRES</p>	
Architecte	DK ARCHITECTURE SAS 16 rue Gilbert Robert - 91320 WISSOUS Tél : 01 43 80 46 06 Fax : 01 46 22 21 41 mtl : dk@kinkammer.fr
BET fluides	BET SAISON PARAGOT SARL Parc des Propylées 1 allée des Atlantes 28000 CHARTRES Tél : 02 37 88 02 80 Fax : 02 37 88 02 89 mtl : bet.saison.paragot@wanadoo.fr
BET électricité	PSL ELECTRICITE Parc des Propylées 1 allée des Atlantes 28000 CHARTRES Tél : 02 37 30 06 94 Fax : 02 37 20 10 51 mtl : g.lucas@psl-electricite.com
BET restauration	BEGC 101 bd Dalby 44000 NANTES Tél : 02 40 29 22 53 mtl : bureau.etude@begc.fr
BET structure	CDI STRUCTURE 1 rue de la Poste - BP 60023 - 75201 PARTHENAY Cedex Tél : 05 49 69 03 52 mtl : cdistructures@cdigroupe.com
Contrôle technique	QUALICONSULT SECURITE 4, rue du Moulin 78930 VILLETTE Tél : 01 34 97 49 50
Coordonnateur S.P.S.	QUALICONSULT 4, rue du Moulin 78930 VILLETTE Tél : 01 34 97 49 50
PRO-DCE	
Indice:	Date:
Indice:	Date:
Indice:	Date:
16	Coupes transversales
	Date: 25/04/16 Echelle : 1:50, 1:10