

25/09/2017	F	Mise à jour épaisseur STIL MOB
13/09/2017	E	Modification épaisseur doublages plâtre
31/07/2017	D	Complément
24/07/2017	C	Mise à jour et complément - phase PRO
12/06/2017	B	Modification détails 002 & 003 - épaisseur d'isolants en toiture
02/06/2017	A	Edition compilée
25/01/2017	Ø	Diffusion initiale
Date	Indice	Modifications

Maître d'Ouvrage

Commune de Cornimont

--
CP VILLE

Contact: -
MAIL: @-
MOB: -
TEL: xx.xx.xx.xx.xx

Architecte



ASP Architecture

18 rue A. de Saint-Exupéry
88100 SAINT-DIE-DES-VOSGES

Contact: Eric SCHMITT
MAIL: contact@asparchitecture.fr
MOB: -
TEL: 03.29.56.86.78

Bureau d'Etudes



D-BOIS

13, lotissement devant le château
88430 CORCIEUX

Contact: Jérôme ROBIN
MAIL: robin@d-bois.fr
MOB: 06.24.96.75.36
skype: d-bois
WWW: d-bois.fr

Nom du projet

Construction d'une Maison de Santé

N° Projet:

17001

Phase:

PRO

N° Plan:

CD-001

Indice:

F

CARNET DE DETAILS

Fichier: 17001-MS-Cornimont

Dessin:

Calculs:

Format:

Echelle:

Date:

Ce document est la propriété du bureau d'études d-bois.
Il ne peut être reproduit ni communiqué sans autorisation.

J. ROBIN

J. ROBIN

A4

--

25/09/2017

Finition enduit

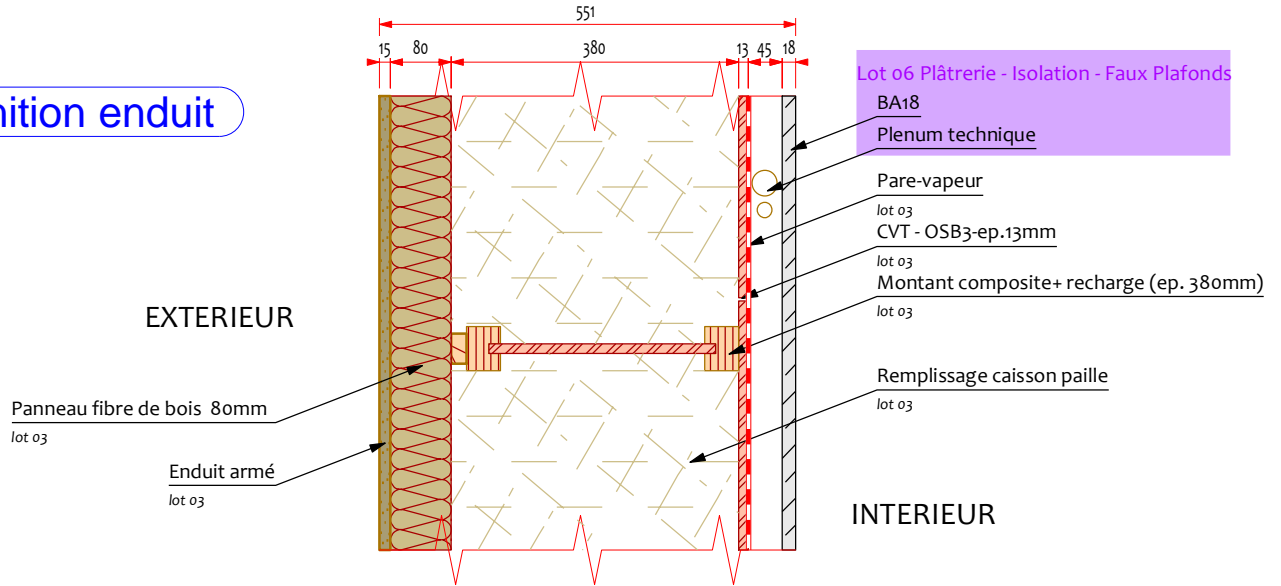

Finition bardage bois

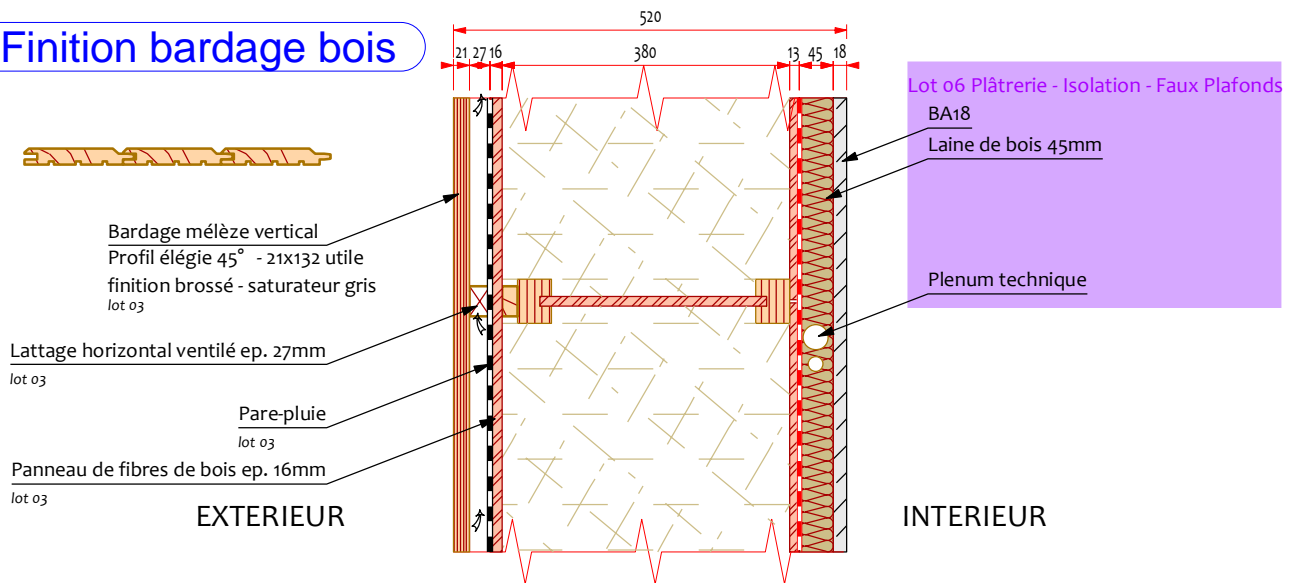

Finition pierre

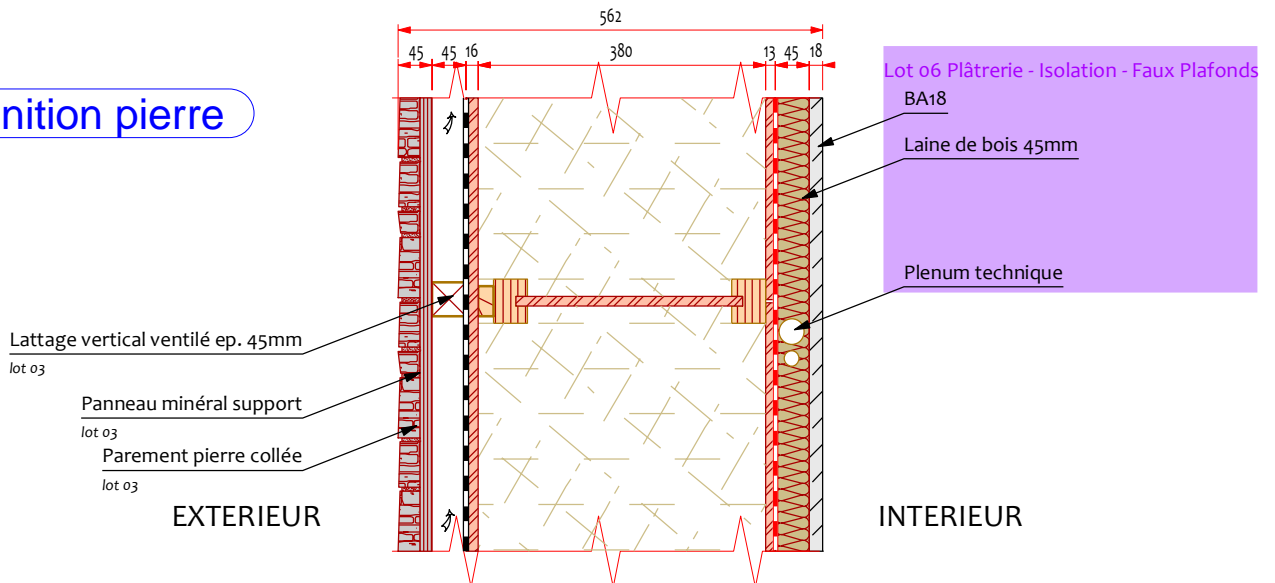

COMPOSITION DES PAROIS - MURS EXTERIEURS

	Echelle:	Dessin:	Date:	N° Projet:	N° Plan:	Indice:
	1 / 10 e	J. ROBIN	13/09/2017	17001	Det-001	E

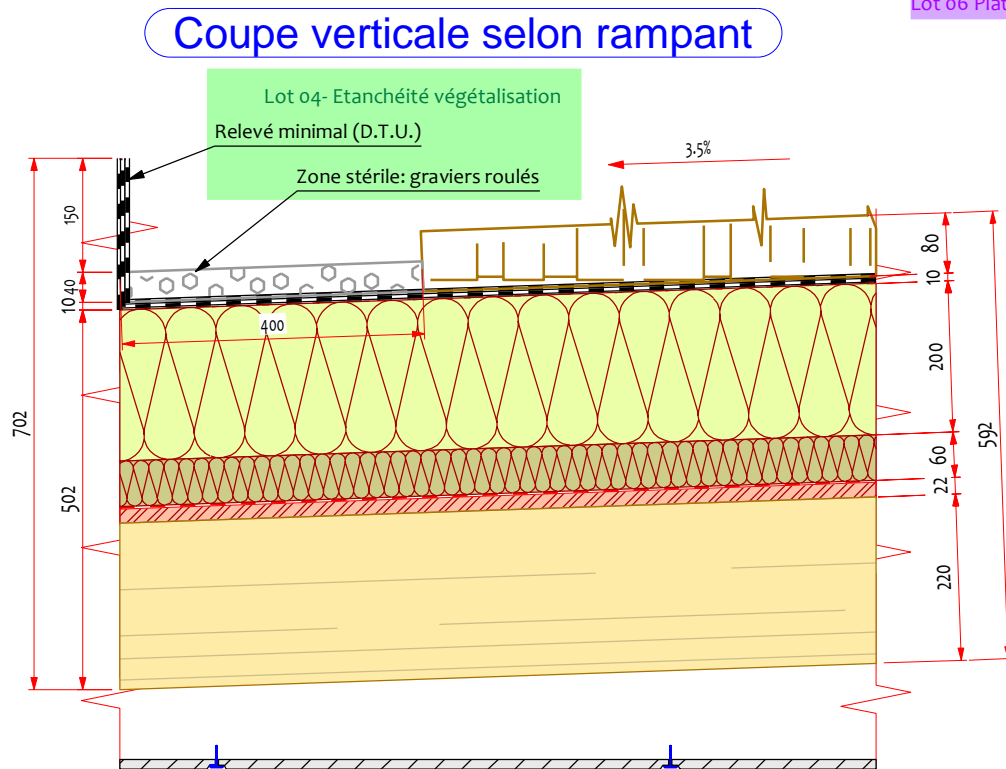
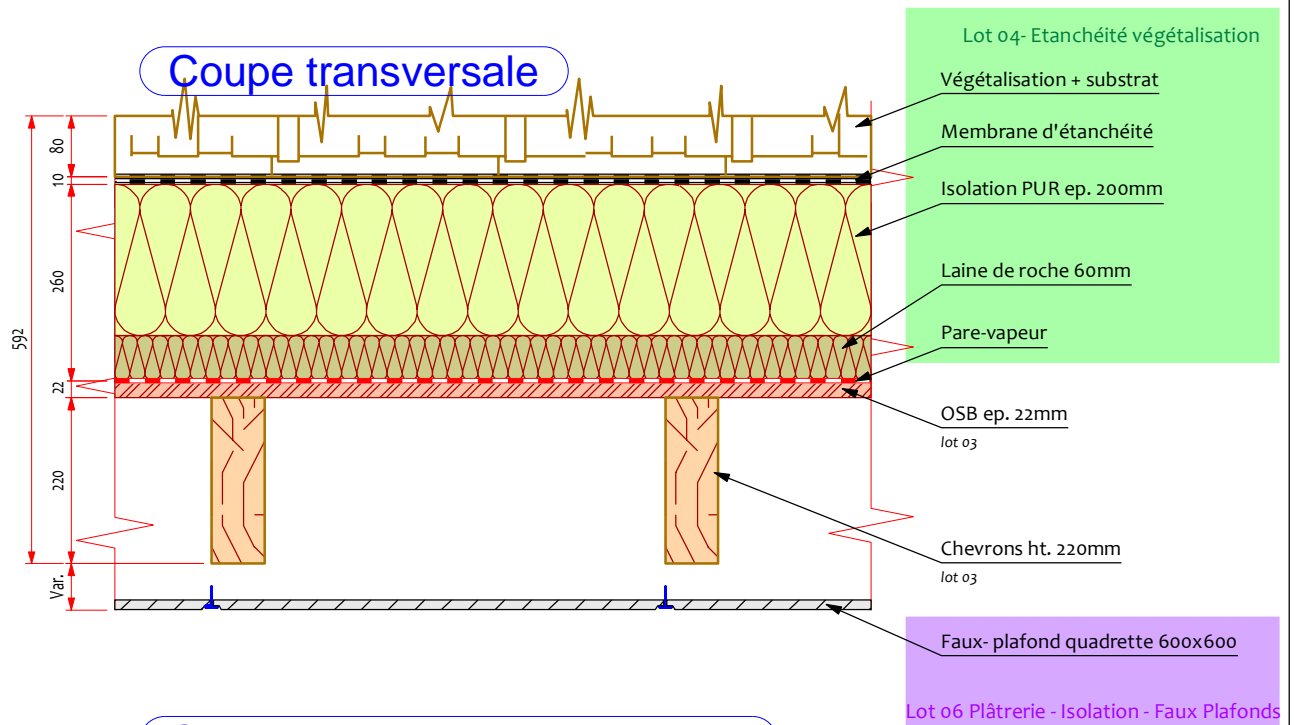

COMPOSITION DES PAROIS- TOITURE VEGETALISEE

	Echelle:	Dessin:	Date:	N° Projet:	N° Plan:	Indice:
	1 / 10 e	J. ROBIN	13/09/2017	17001	Det-002	E

Coupe verticale selon rampant

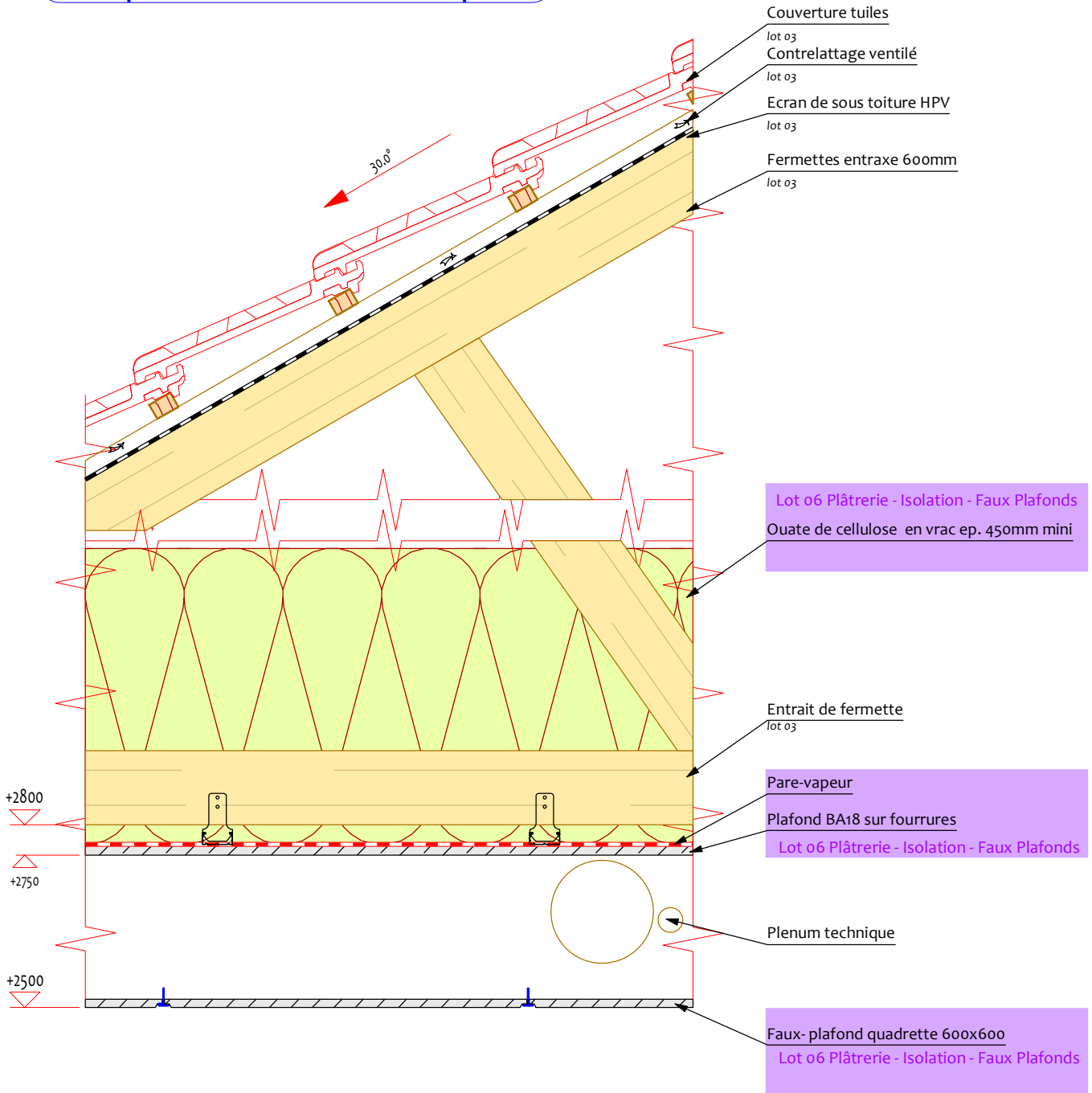

COMPOSITION DES PAROIS- TOITURE TUILES

	Echelle:	Dessin:	Date:	N° Projet:	N° Plan:	Indice:
	1 / 10 e	J. ROBIN	13/09/2017	17001	Det-003	E

Refends porteurs - coupe horizontale

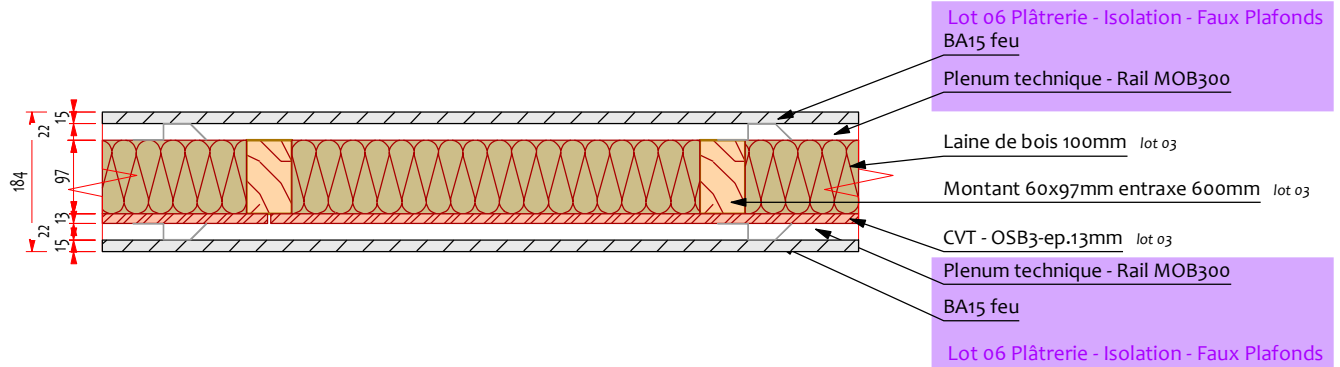

Sols - coupe verticale

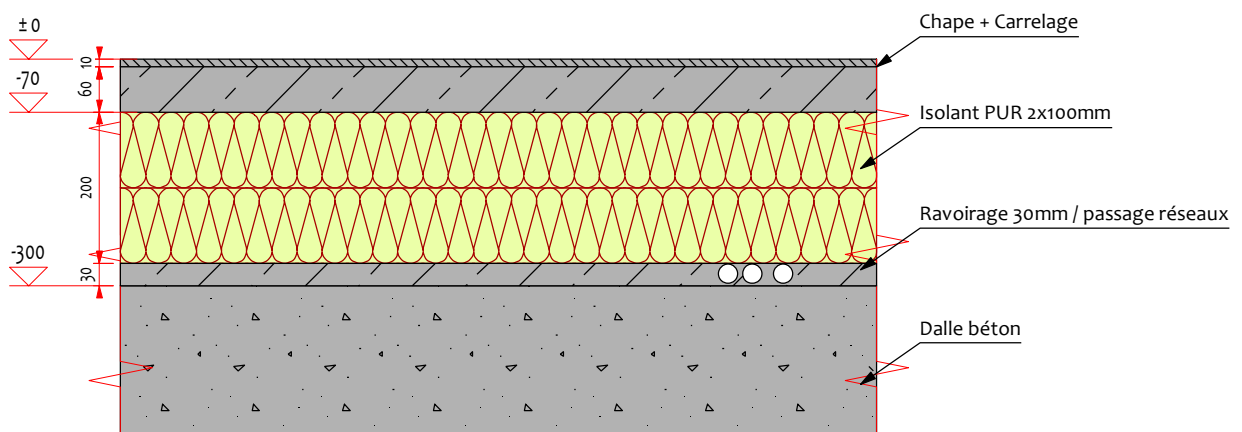

COMPOSITION DES PAROIS- SOLS - REFENDS PORTEURS

	Echelle:	Dessin:	Date:	N° Projet:	N° Plan:	Indice:
	1 / 10 e	J. ROBIN	13/09/2017	17001	Det-004	F

Lot 07 - Menuiseries extérieures
Habillage intérieur panneau 3-plis 19mm

Menuiseries extérieures bois

Coupe horizontale

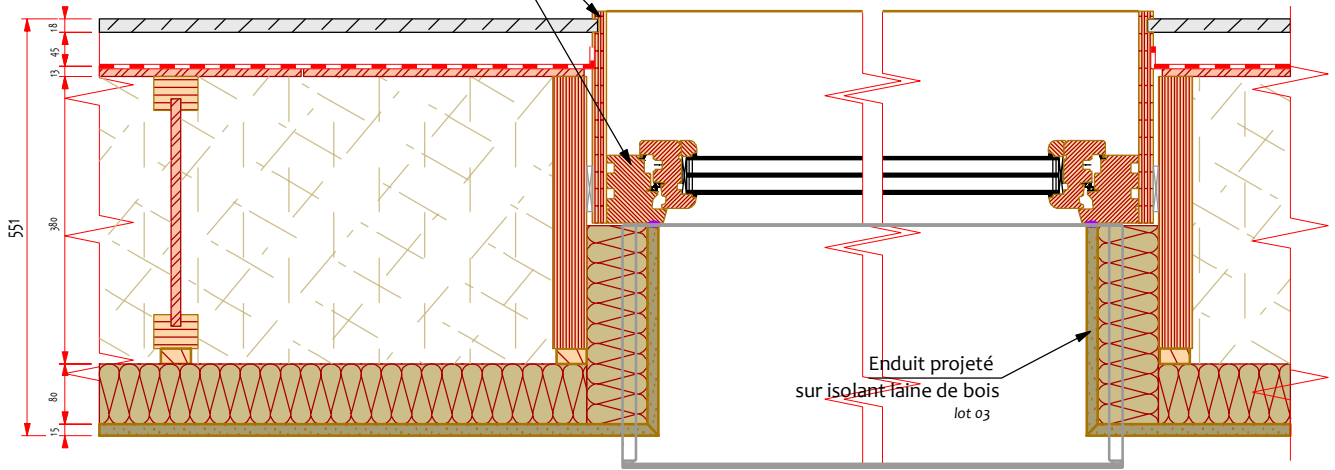

Lot 07 - Menuiseries extérieures

Profil de départ enduit
lot 03

DWD16 + Isolant PU ep. 20mm
lot 03

Cornière de finition laquée
Lot 07 - Menuiseries extérieures

Lot 07 - Menuiseries extérieures

Seuil aluminium
lot 03

Profil de départ enduit
lot 03

Coupure de capillarité
lot 03

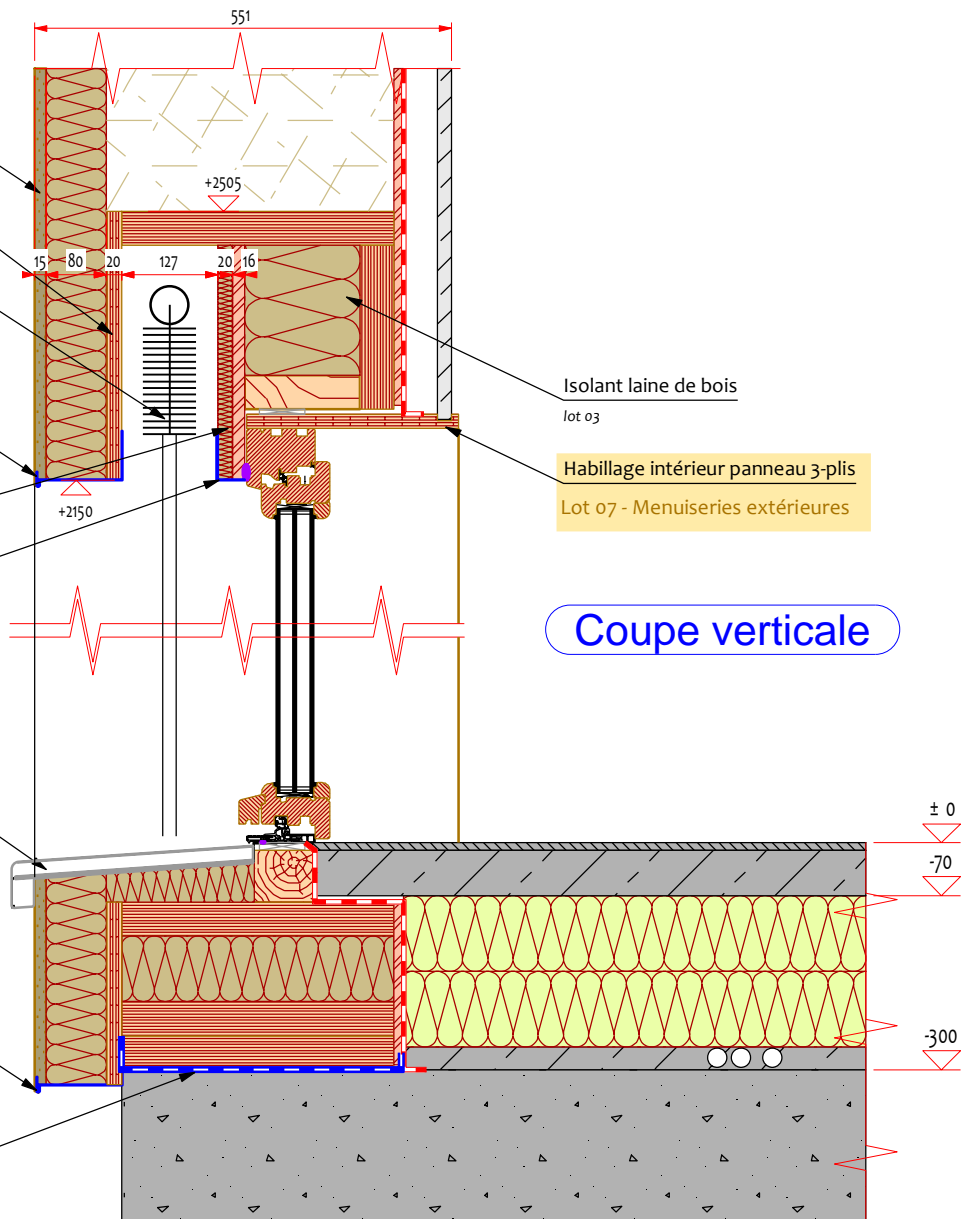

Coupe verticale

Intégration des menuiseries - mur ext. finition enduit



Echelle:

1 / 10 e

Dessin:

J. ROBIN

Date:

13/09/2017

N° Projet:

17001

N° Plan:

Det-005

Indice:

E

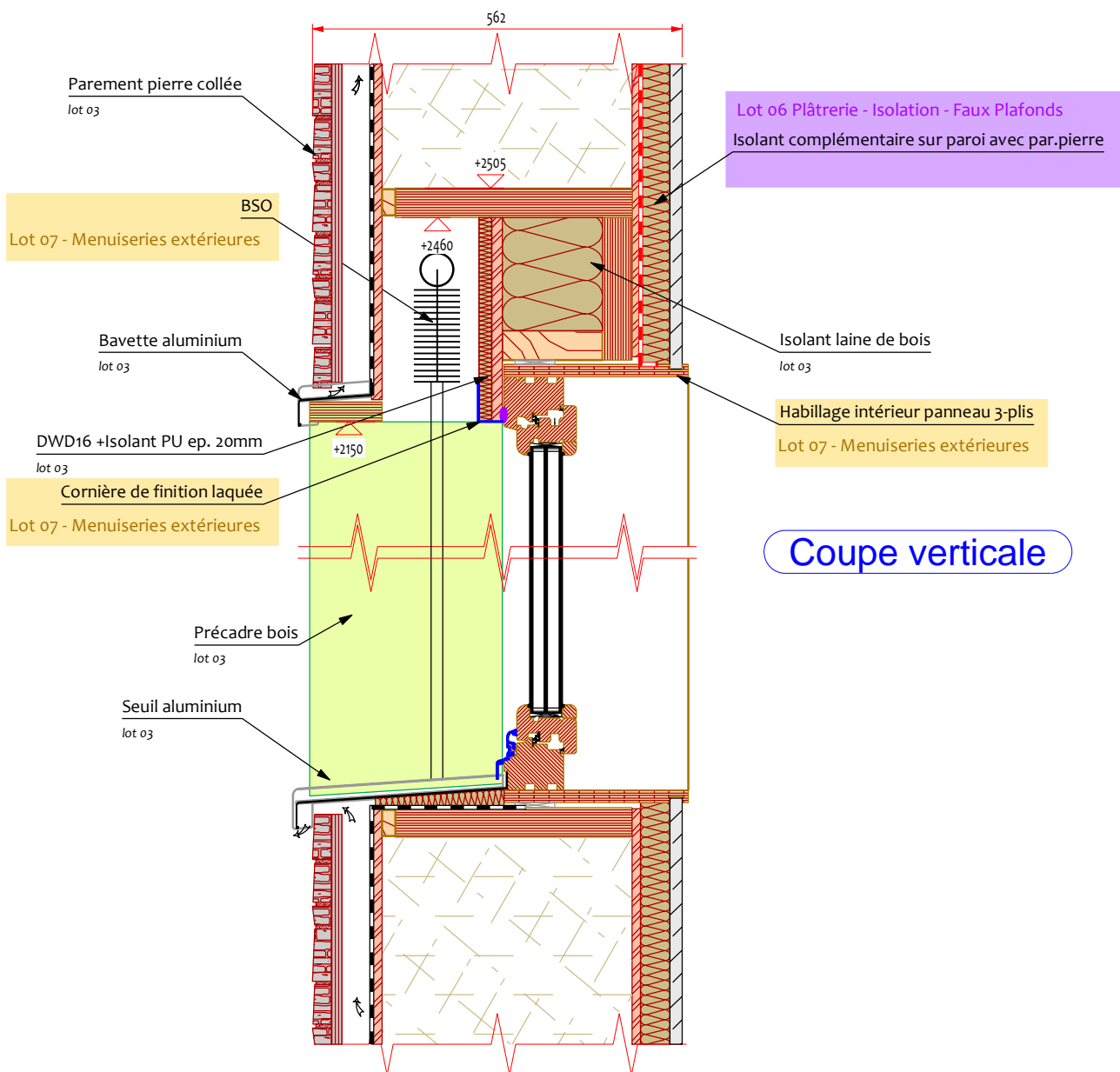
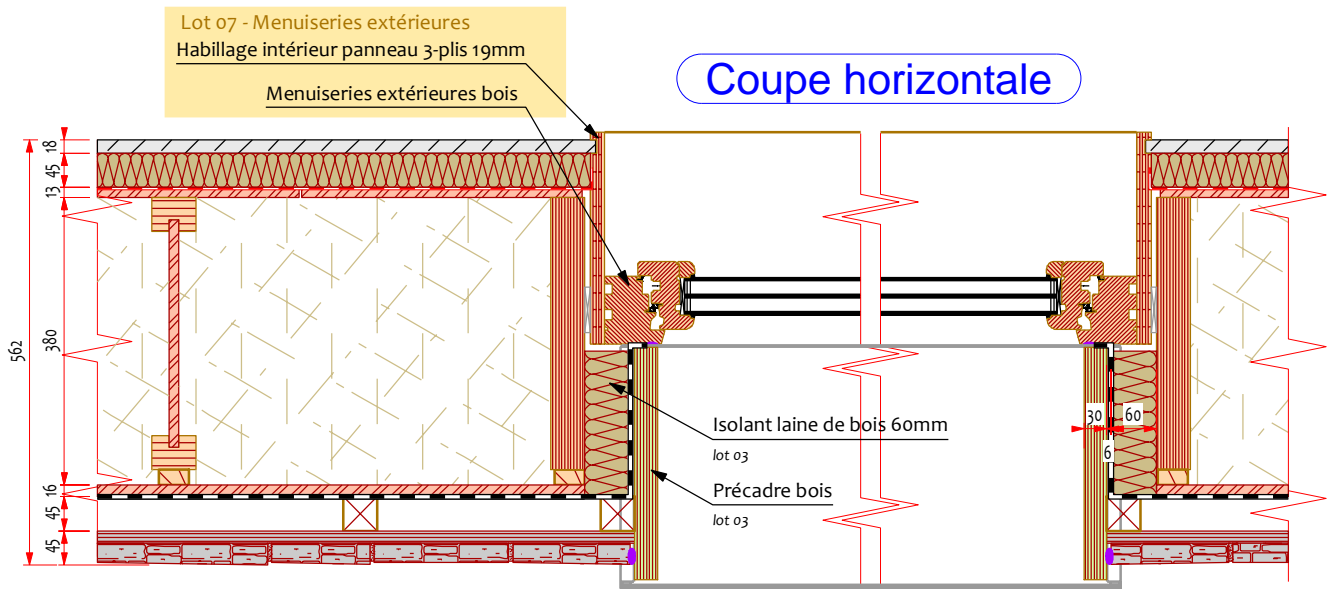

Intégration des menuiseries avec allège - mur ext. finition pierre

	Echelle:	Dessin:	Date:	N° Projet:	N° Plan:	Indice:
	1 / 10 e	J. ROBIN	13/09/2017	17001	Det-006	E

Lot 07 - Menuiseries extérieures
Habillage intérieur panneau 3-plis 19mm

Coupe horizontale A-A

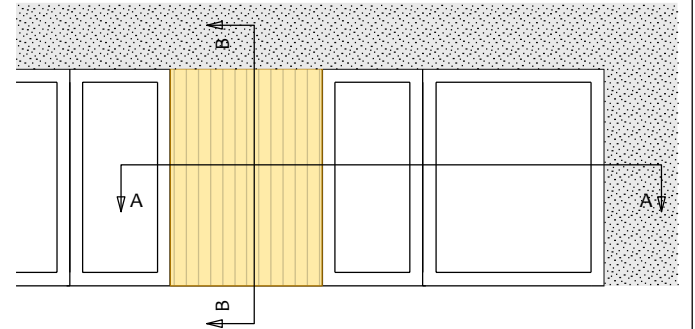
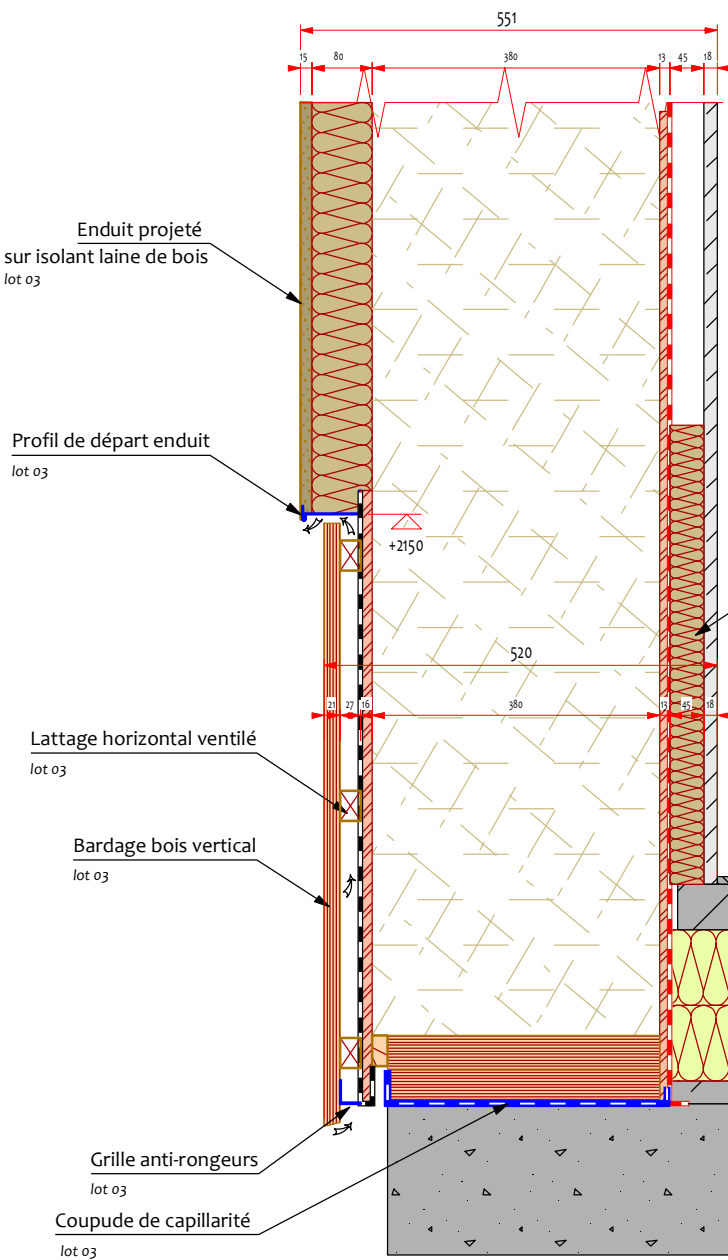
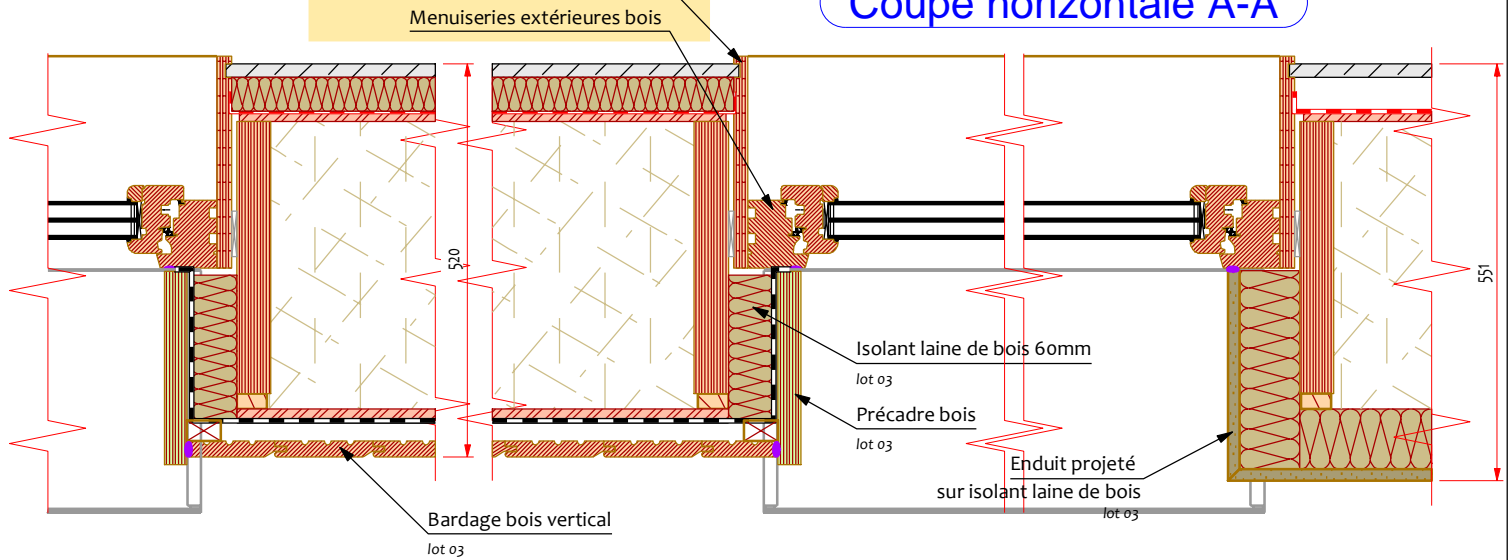

Lot 06 Plâtrerie - Isolation - Faux Plafonds
Isolant complémentaire sur paroi avec bardage

Coupe verticale B-B

Détail des meneaux bois entre menuiseries

	Echelle:	Dessin:	Date:	N° Projet:	N° Plan:	Indice:
	1 / 10 e	J. ROBIN	13/09/2017	17001	Det-007	E

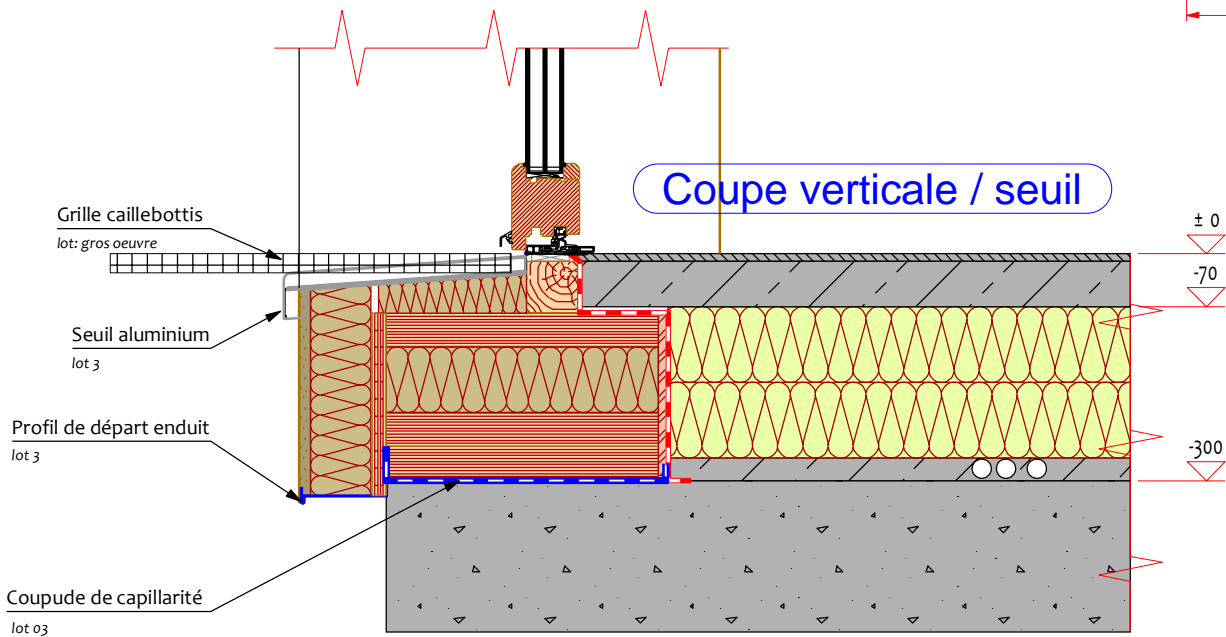
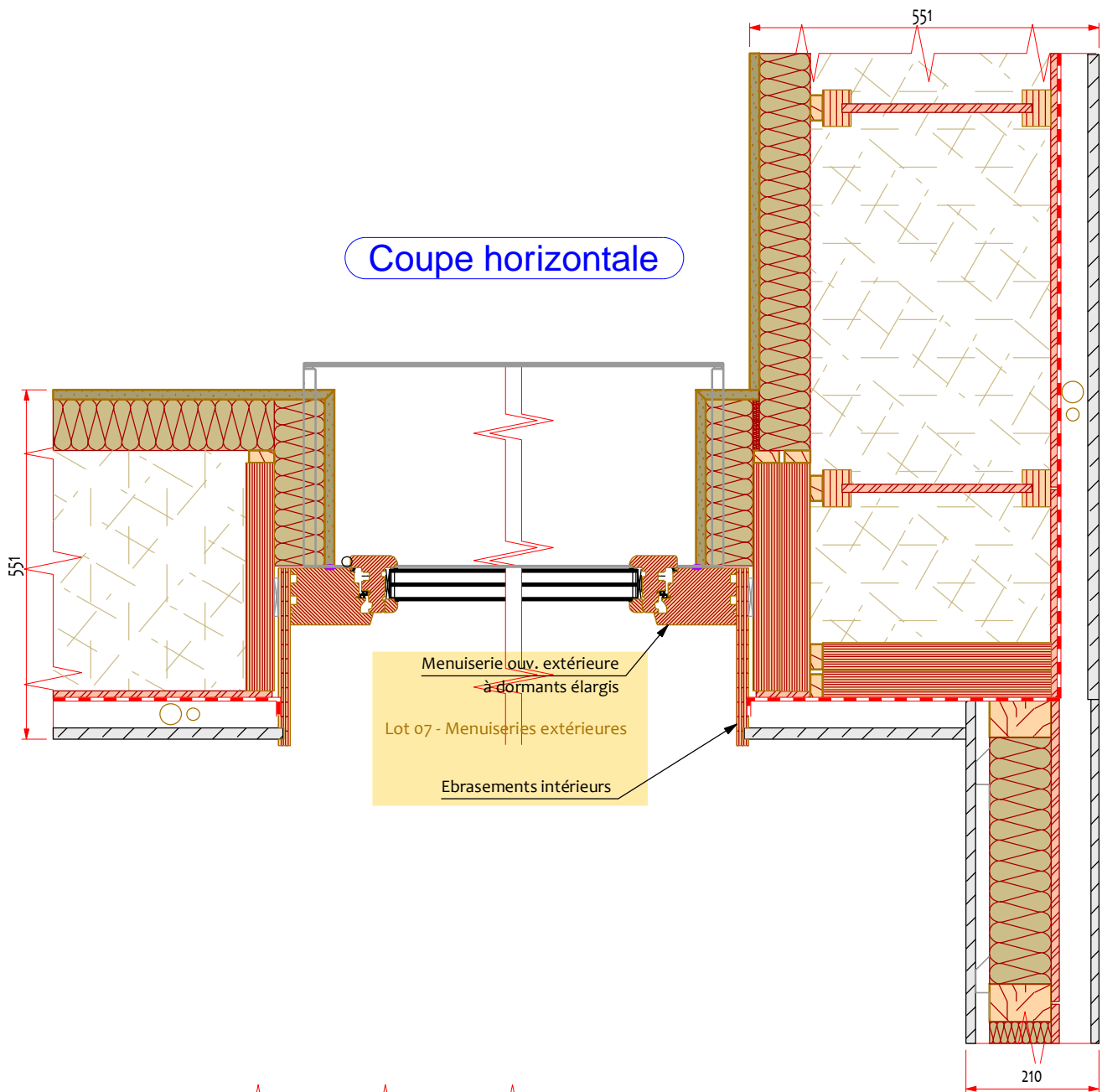

Menuiseries à ouverture vers l'extérieur

	Echelle:	Dessin:	Date:	N° Projet:	N° Plan:	Indice:
	1 / 10 e	J. ROBIN	13/09/2017	17001	Det-008	E

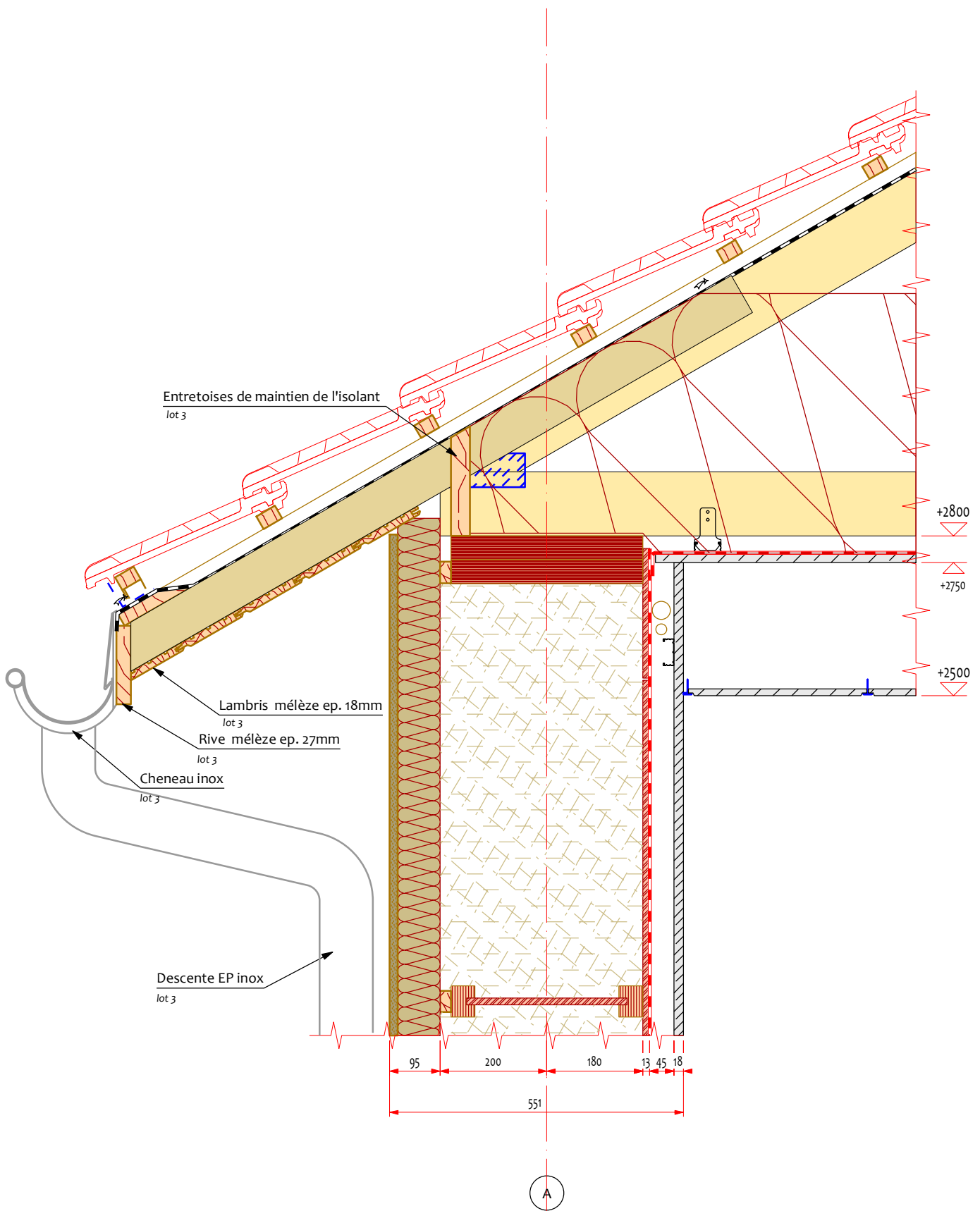

Details de couverture - Egout sur façade Ouest

	Echelle:	Dessin:	Date:	N° Projet:	N° Plan:	Indice:
	1 / 10 e	J. ROBIN	13/09/2017	17001	Det-009	E

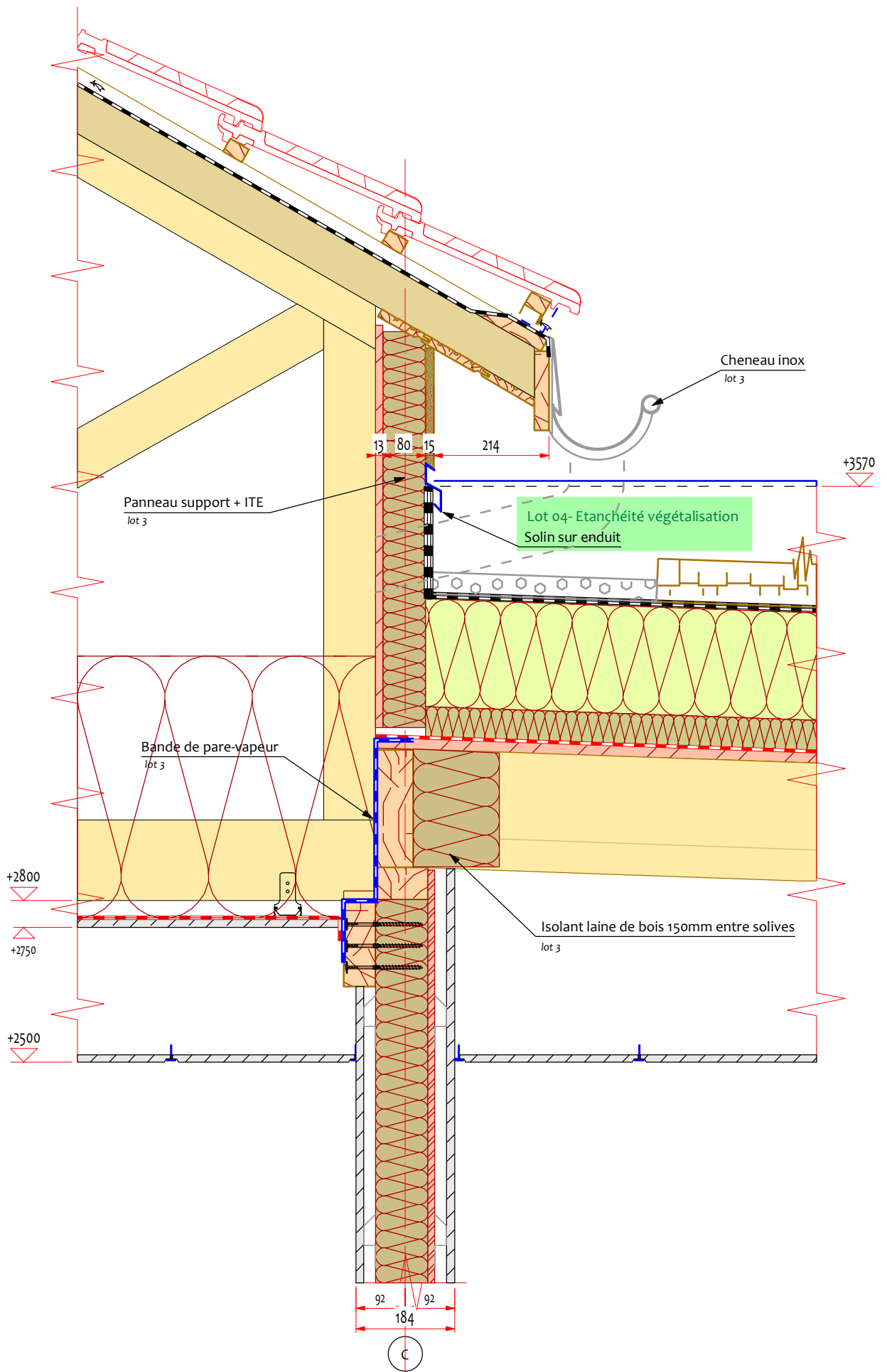

Details de couverture - Egout sur végétalisation

	Echelle:	Dessin:	Date:	N° Projet:	N° Plan:	Indice:
	1 / 10 e	J. ROBIN	13/09/2017	17001	Det-010	F

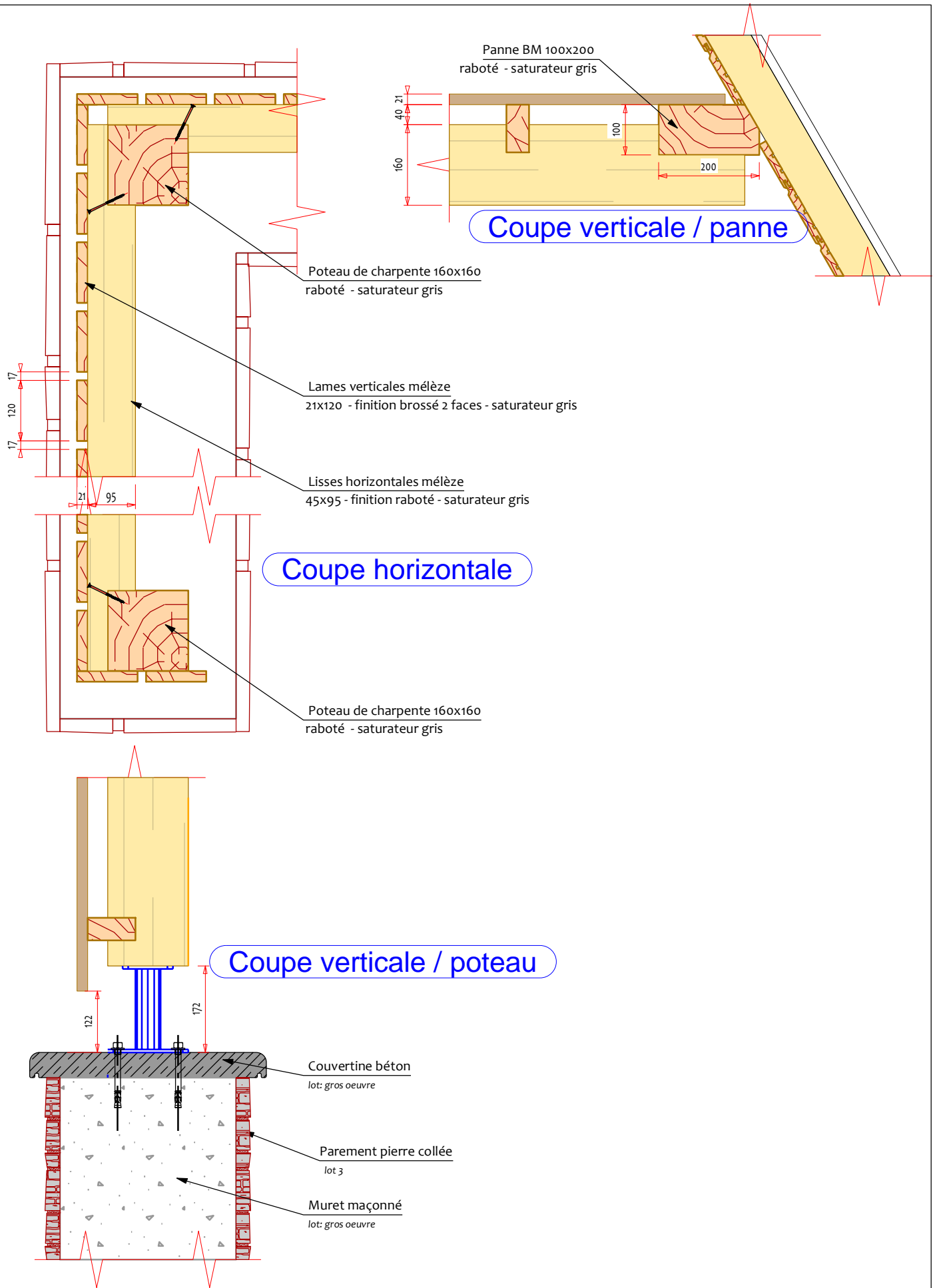

Details de charpente - claustras sur entrée

	Echelle:	Dessin:	Date:	N° Projet:	N° Plan:	Indice:
	1 / 10 e	J. ROBIN	13/09/2017	17001	Det-012	E