

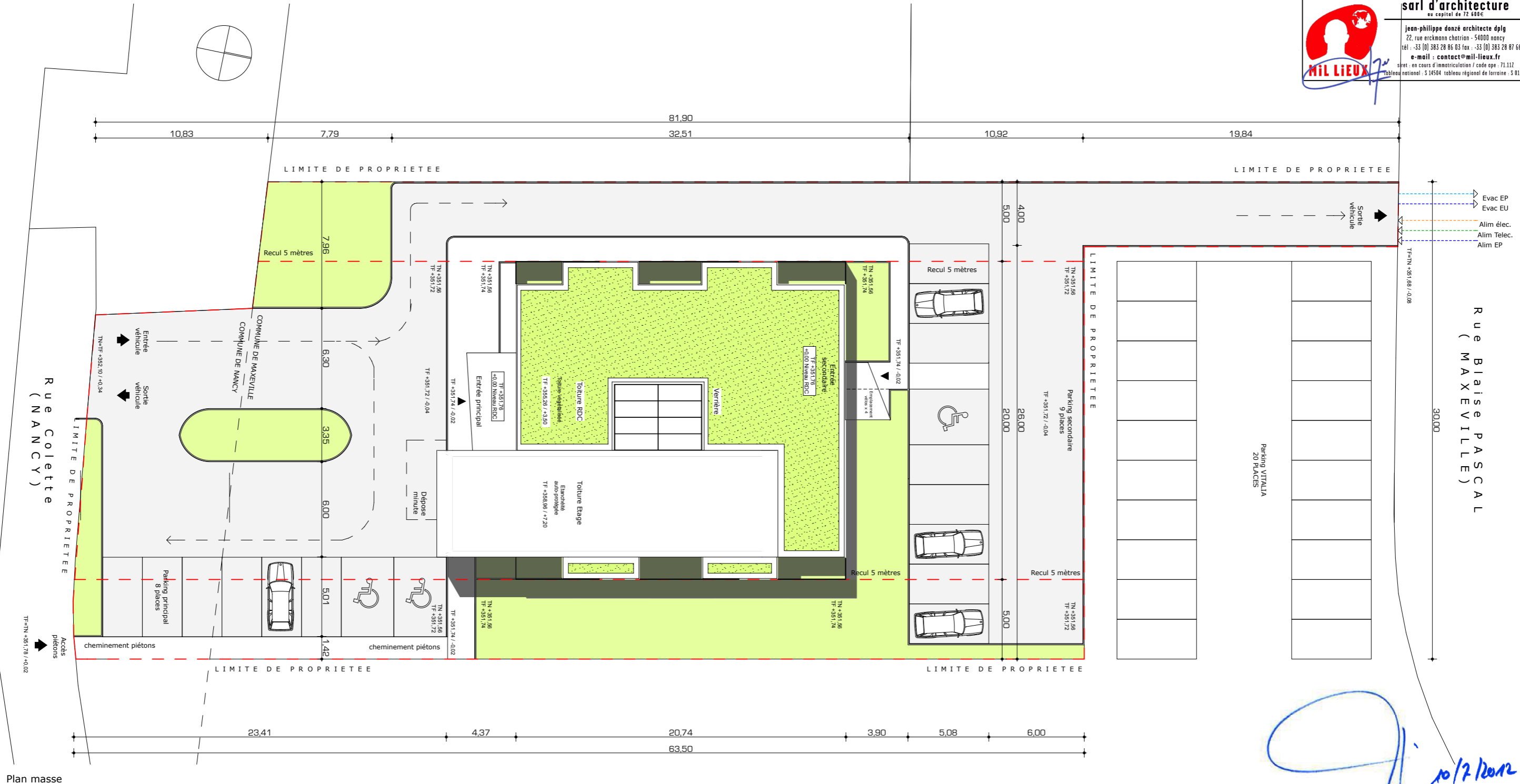

Coupe sur terrain



Plan masse

**sarl d'architecture**  
au capital de 72 600€

**jean-philippe donzé architecte dplg**  
22, rue erkmann chatrian - 54000 nancy  
tél : -33 (0) 383 28 86 03 fax : -33 (0) 383 28 87 66  
e-mail : [contact@mil-lieux.fr](mailto:contact@mil-lieux.fr)  
siret : en cours d'immatriculation / code ape : 71.11Z  
tableau national : S 14504 tableau régional de lorraine : S 01232

*10/7/2012*

" Les présents plans sont exclusivement destinés à la demande de permis de construire. Ils ne sont pas des plans d'exécution et ne peuvent donc en aucun cas être directement utilisés pour réaliser la construction "

	<b>Maître d'Ouvrage : VITALIA</b> 5 Rue du Cirque - 75 008 PARIS	<b>MEDIPOLE</b> Rue Blaise PASCAL - 54320 MAXEVILLE	<b>A3 H</b>	<b>Date :</b> 10/07/2012	<b>PC</b>
	<b>Maître d'Œuvre : sarl d'architecture Mil Lieux • J.-P. DONZÉ</b> Architecte D.P.L.G. 22 Rue Erckmann Chatrian - 54 000 NANCY	<b>PLAN DE MASSE / COUPE SUR TERRAIN</b>	<b>PCM.02-03</b>	<b>Ech :</b> 1:250	