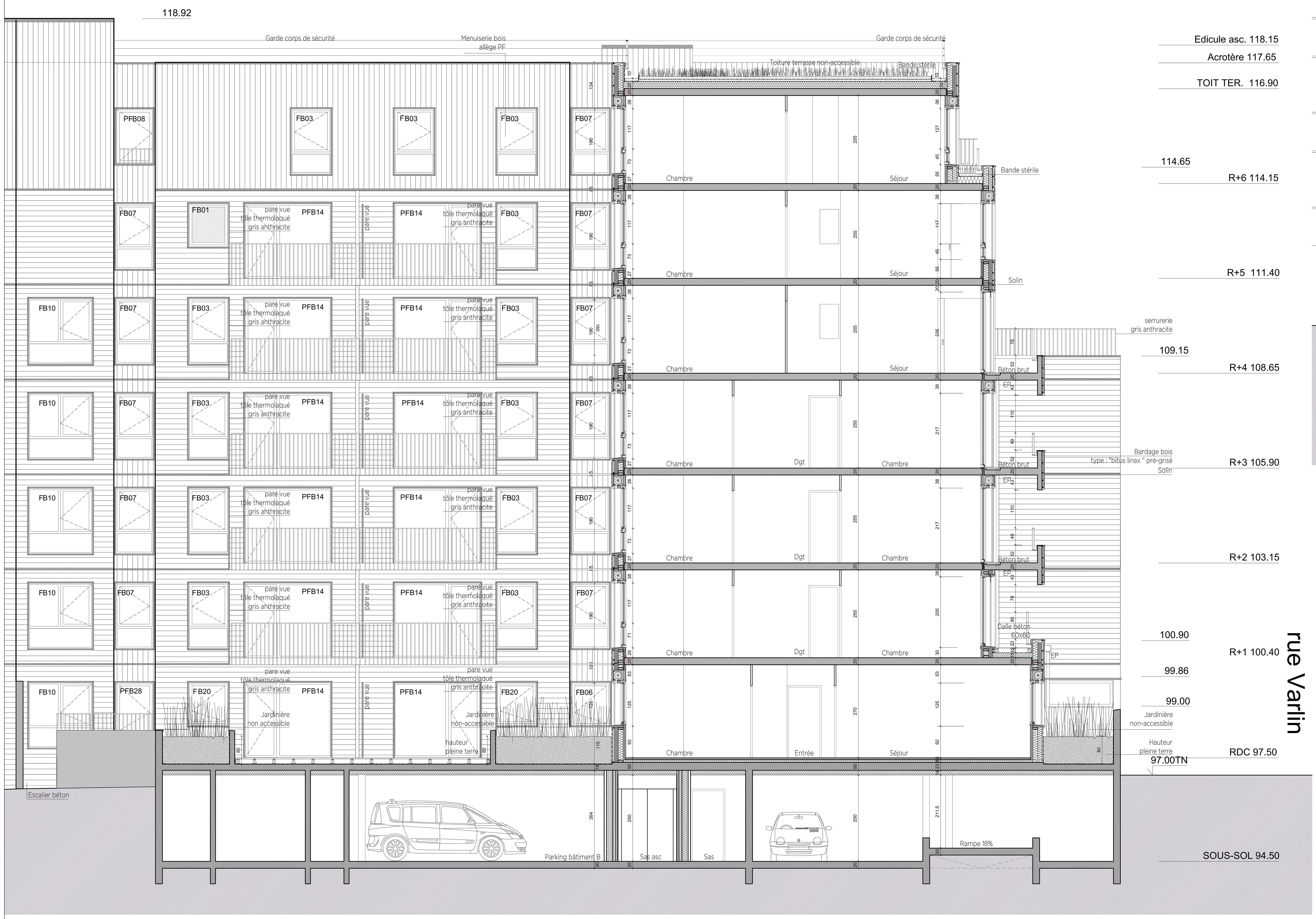

COUPE BAT B - GG

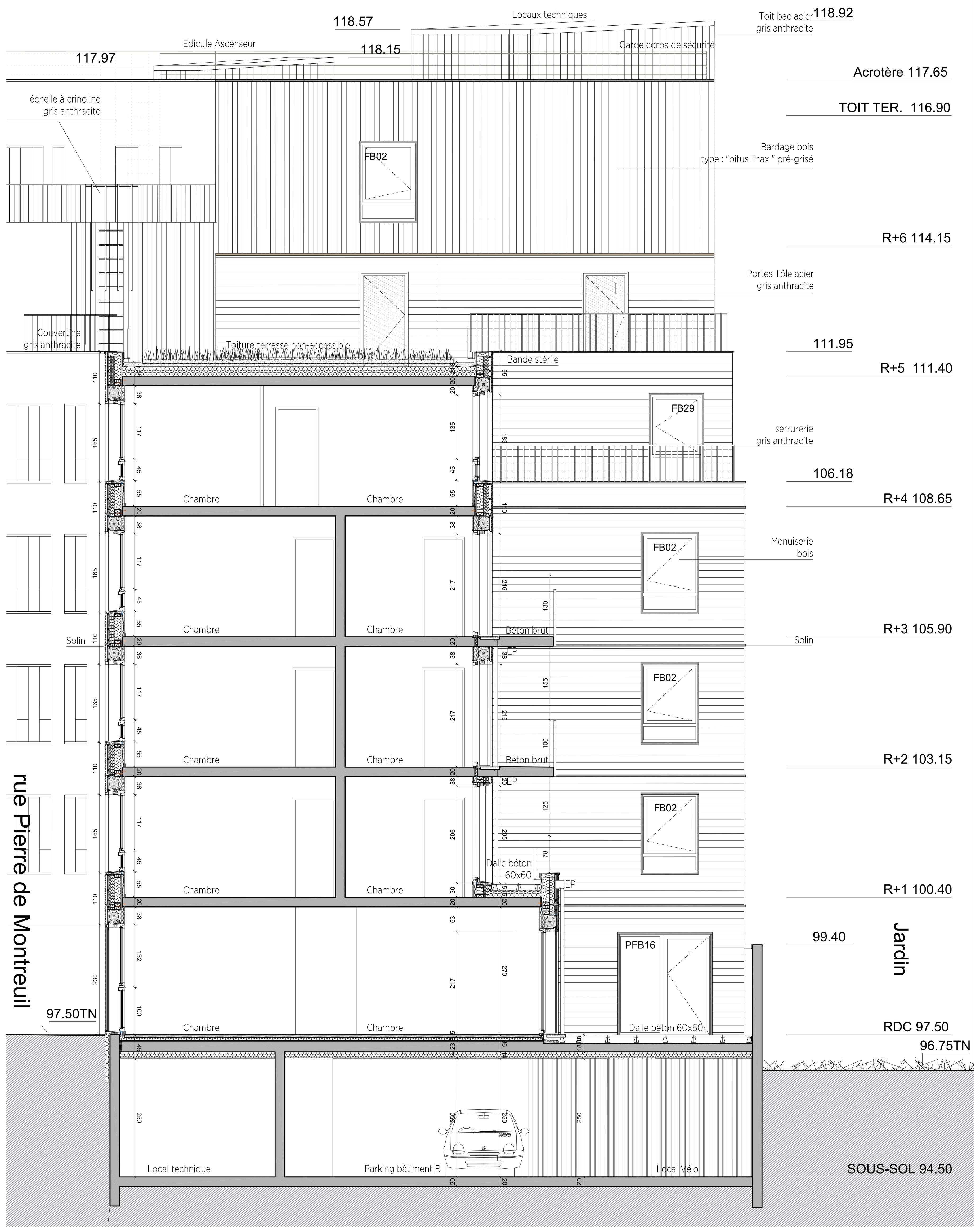

COUPE BAT B - HH

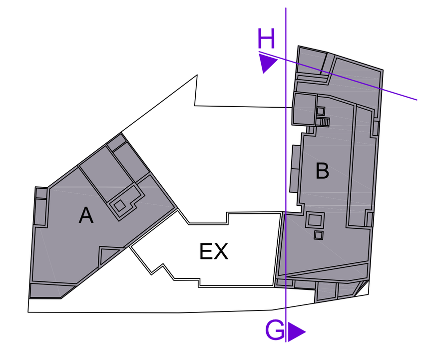

CONSTRUCTION DE :
- 20 logements collectifs en accession
- 36 logements collectifs locatifs
- 65m² de locaux d'activités

Rue des Soucis / Rue Eugène Varlin / Rue Pierre de Montreuil
MONTREUIL 93100

DCE

OPH Montreuillois	MAITRE D'OUVRAGE		
ARC/PÔLE	G. NEYRET. + O. DE BOISMENU. ARCHITECTES	LBE FLUIDES	BUREAU D'ETUDE FLUIDES
TEKHNE Ingenierie	BUREAU D'ETUDES TECHNIQUES	BTP Consultants	BUREAU DE CONTROLE

DATE | Ind

Bâtiment B - COUPES GG, HH

DATE Fevrier 2016 | ECH 1/50 | N° CP 15B