

Façades est

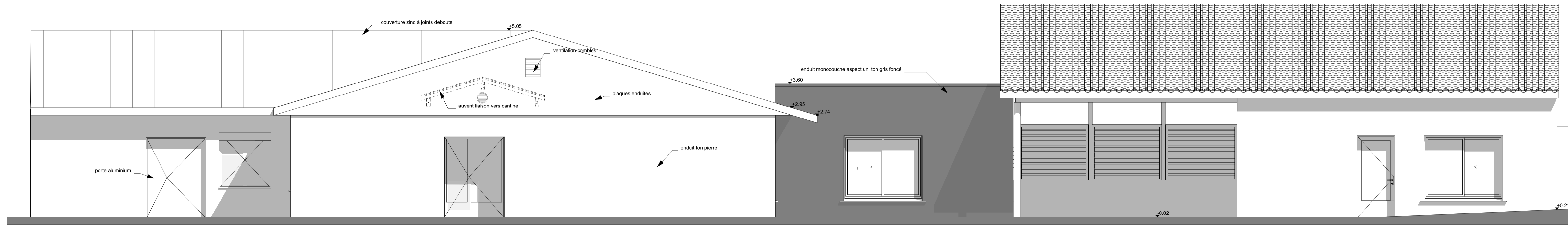

Façades ouest

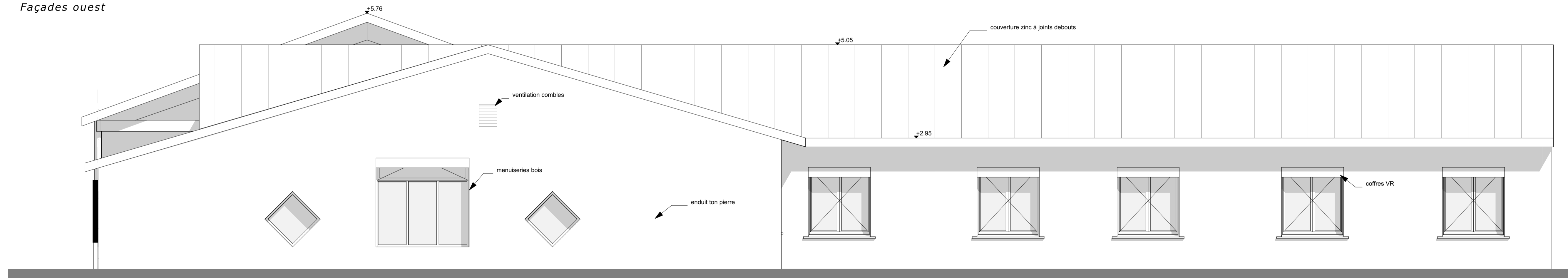

Façades nord

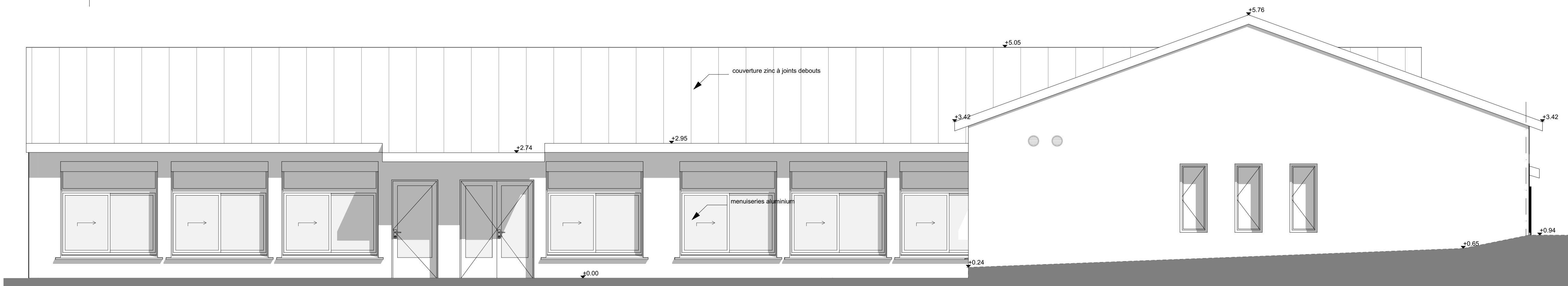

Façades sud

MAÎTRE D'OUVRAGE	
Commune de Sèvres-Anxaumont place Paul Dezanneau 86800 Sèvres Anxaumont	
Conduite d'opération: ATD avenue René Cassin, télport 2 BP 40224-86963 Chasseneuil-du-Poitou cedex	
Extension et restructuration école maternelle avenue du 14 juillet 86800 Sèvres Anxaumont	
état projeté	
Façades	DOE
Agence d'Architecture BEST OF	1/50
11 rue du moulin apparent 86000 POITIERS	01-12-2018
Tel : 09 50 24 79 86 Fax : 09 55 24 79 86	A-17-0104-SEVR
Bureau contrôle: QUALICONSULT télport 4 immeuble Antares- Futuroscope 86360 Chasseneuil-du-Poitou	SPS: SOCOTEC 10 rue J.B. Boussingault 86000 Poitiers
Economiste /OPC: SECOPA 20 place Henri Barbusse 86000 POITIERS	BET Fluides/SSI: FLAM INGENIERIE avenue R. Cassin-télport 2 BP40136 86961 Futuroscope cedex
BET Structures: DL Structures 69 rue Nungesser 86510 BJAZD	Acousticien: GANTHA 12 boulevard Chasseigne 86000 POITIERS