

# CREATION D'UN RESTAURANT SCOLAIRE

Commune de SION-LES-MINES

Maître d'ouvrage :

**MAIRIE**  
20 Rue de Châteaubriant  
44590 SION-LES-MINES  
tel/ 02 40 28 95 21

**DCE**

**20  
Coupes**

échelle : 1/50  
dressé le : 21/12/2015  
dessiné par : b.guilhou.architecte



Architecte Mandataire:  
**Patrick GAUTIER**, Atelier d'Architecture Gautier/Guilloux  
1, boulevard Emile Combes, 35200 RENNES  
tel/ 02 30 02 18 90 Email/ info.gga@architectes.org

Architecte Associé:  
**Jérôme GUILLOUX**, Atelier d'Architecture Gautier/Guilloux  
Email/ jguilloux.gga@architectes.org

Chef de projet: **Baptiste GUILLOUX**, Architecture d.p.l.g.  
Email/ bguillou.gga@architectes.org



Bureau d'études fluides:  
**GAUDIN Ingénierie**, Chef de projet : Julien Fradin  
2, rue Alain Bombard - 44 800 St HERBLAIN  
tel/ 02 40 73 22 11 fax/ 02 40 73 20 11  
Email/ gaudinbegaudin-ingenierie.net



Bureau d'études structure:  
**SERTCO**, Chef de projet : Alexandre Le Roy  
CAP Nord - bât A - 2, allée Marie Berhaut - 35 000 RENNES  
tel/ 02 23 25 01 30 fax/ 02 23 25 01 35  
Email/ sertco35@serba.fr



Bureau d'études acoustique:  
**SERDB**, Chef de projet : Paul-Henri Buet  
Parc des Grésillères, 5 Av Jules Verne - 44230 SAINT-SEBASTIEN-SUR-LOIRE  
tel/ 02 40 34 11 22 Email/ contact@serdb.com

Coupe G

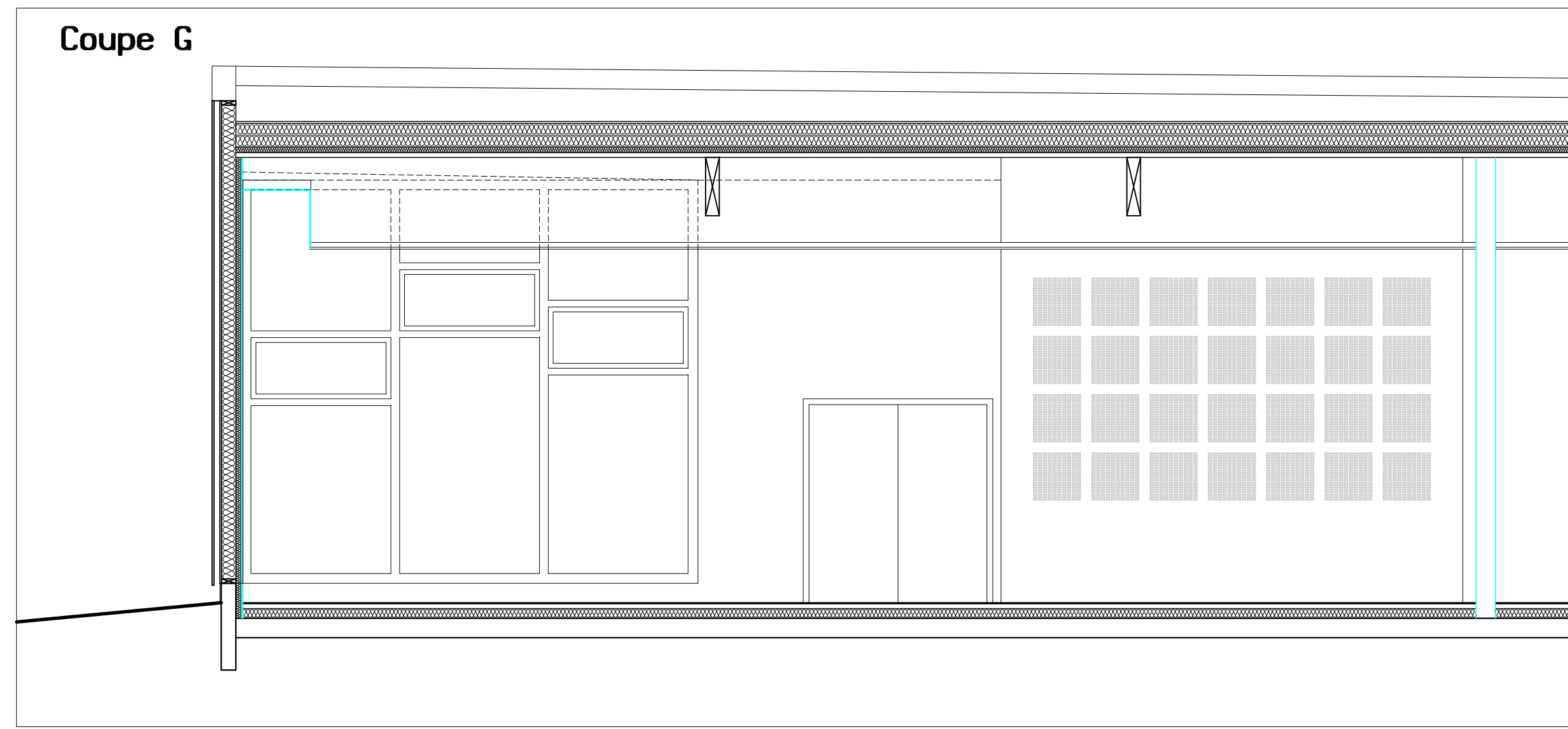

Coupe F

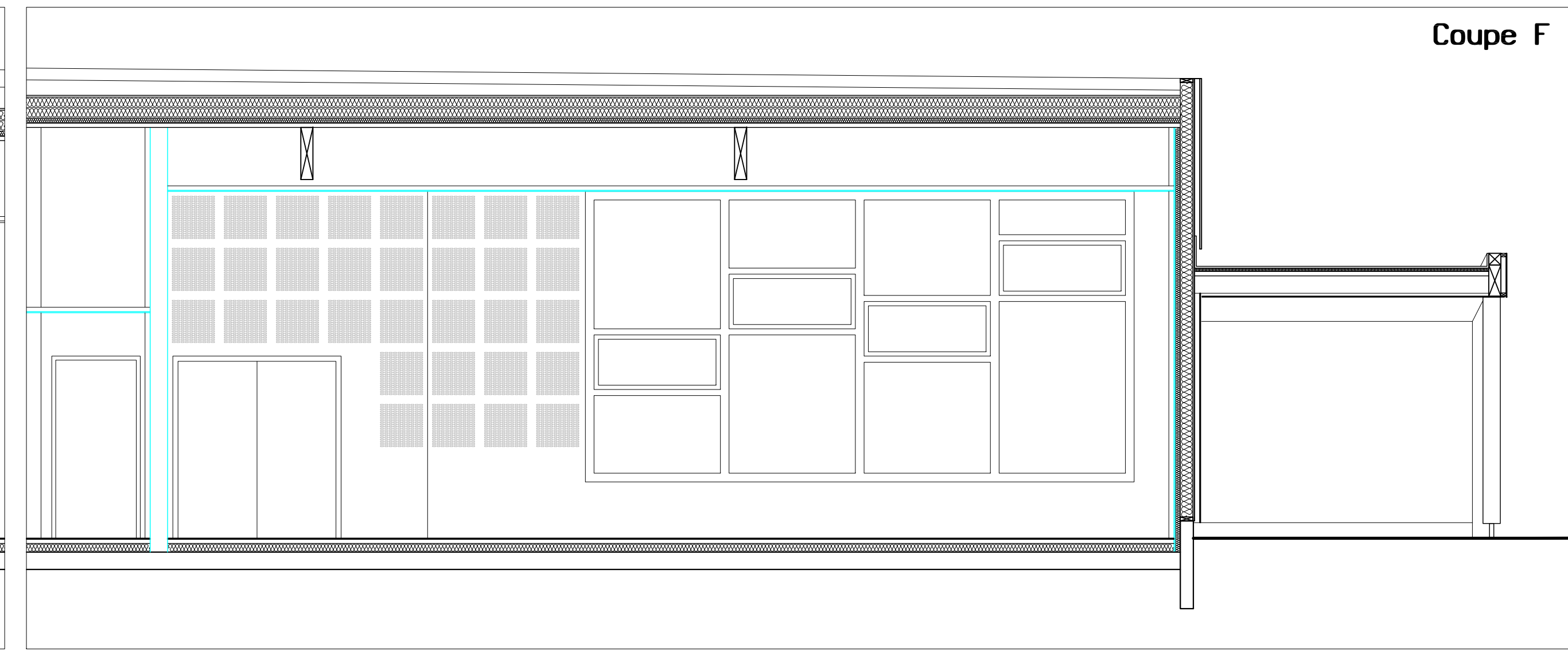

Coupe CC

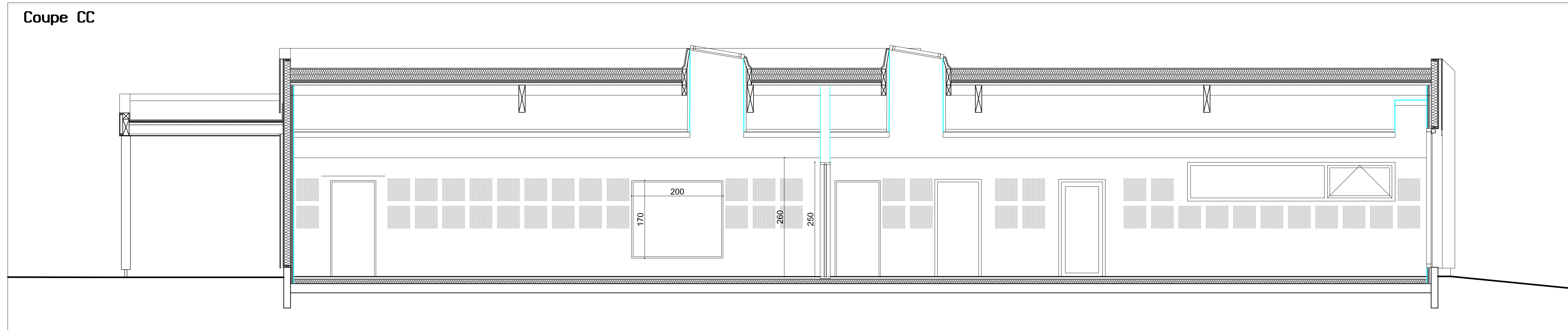

Coupe BB

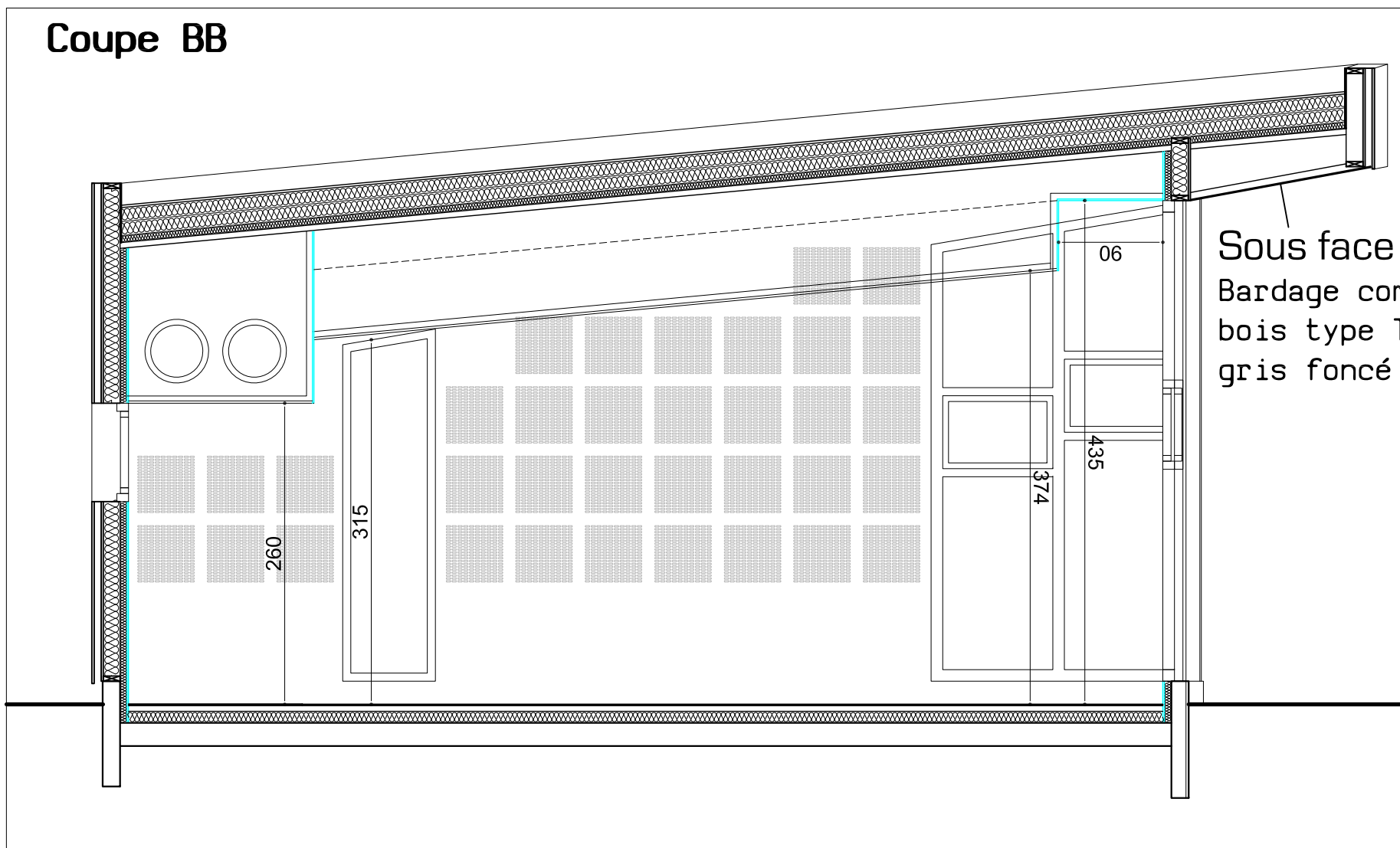

Coupe D

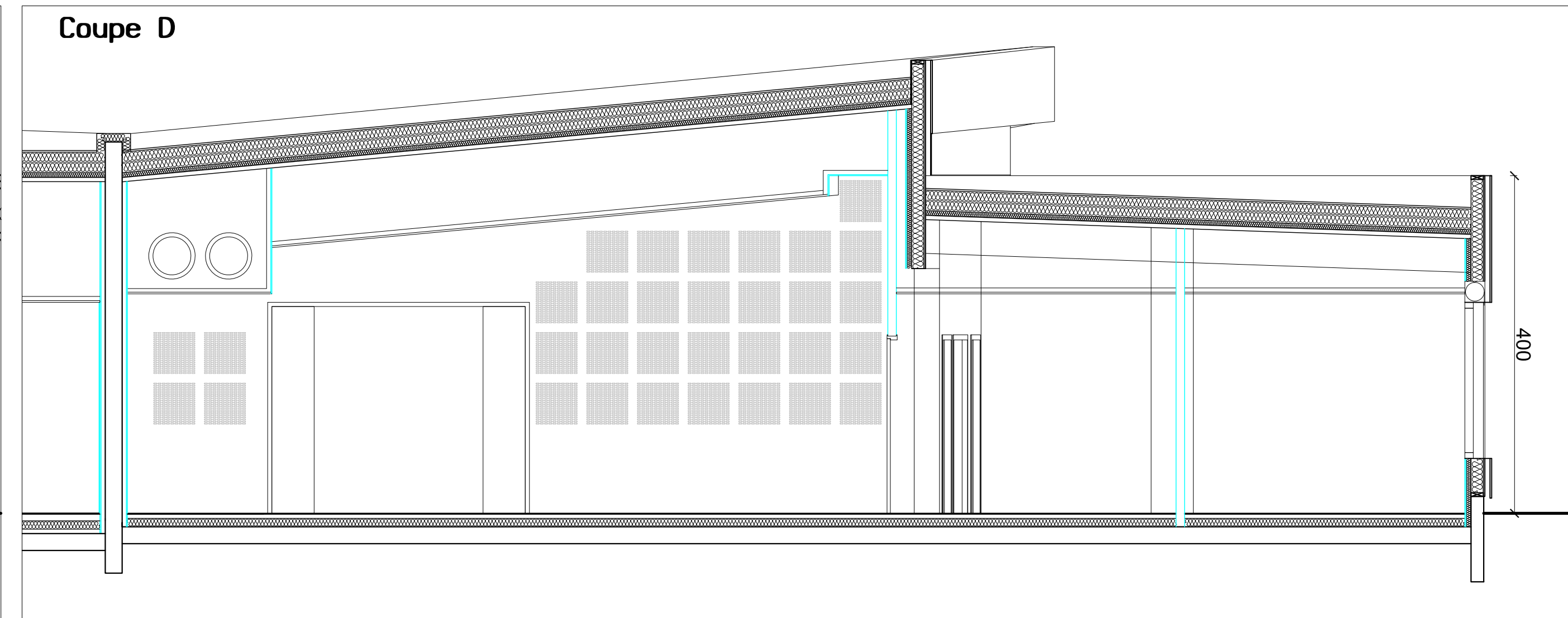

Coupe E

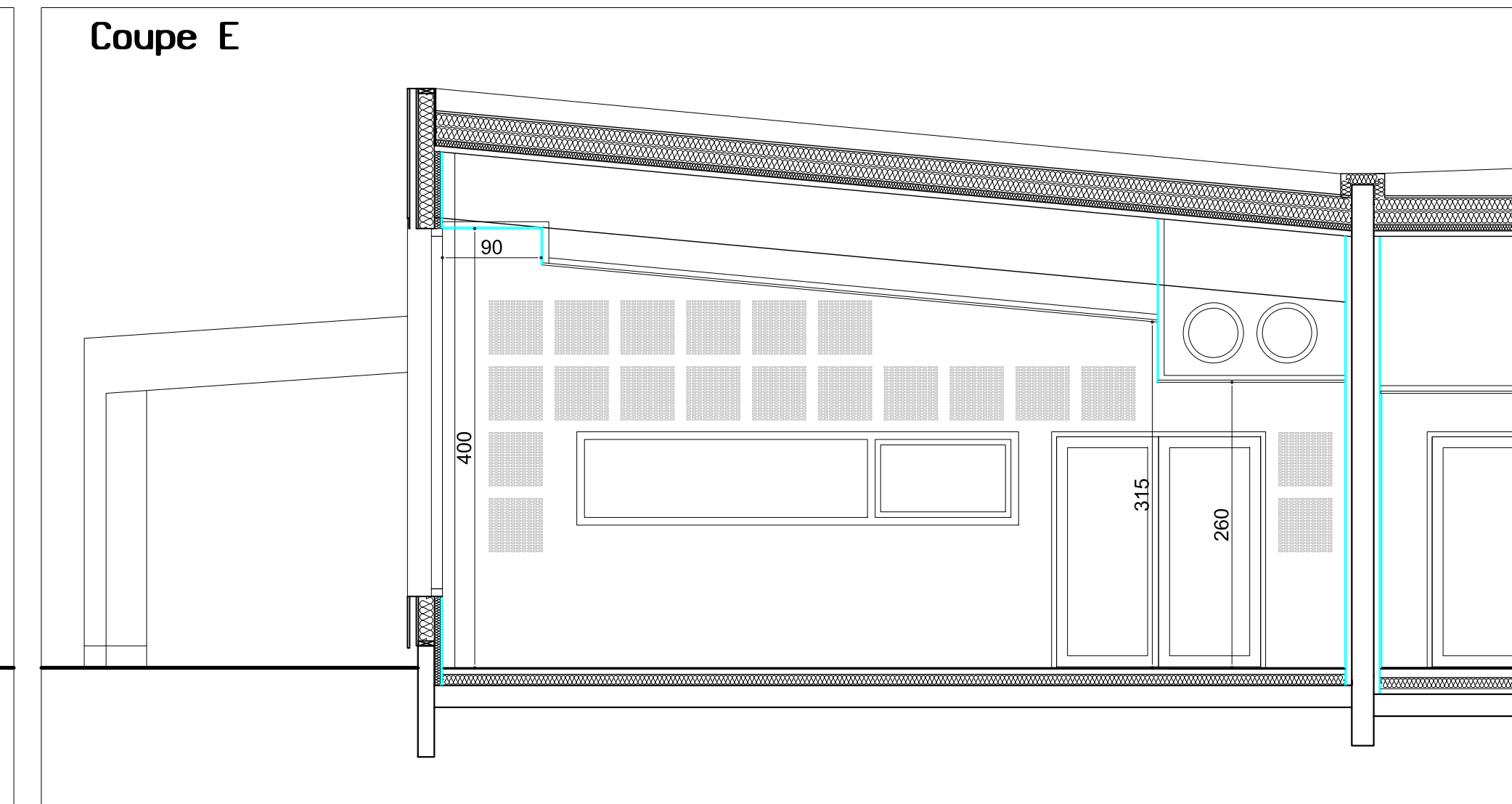

Coupe AA

