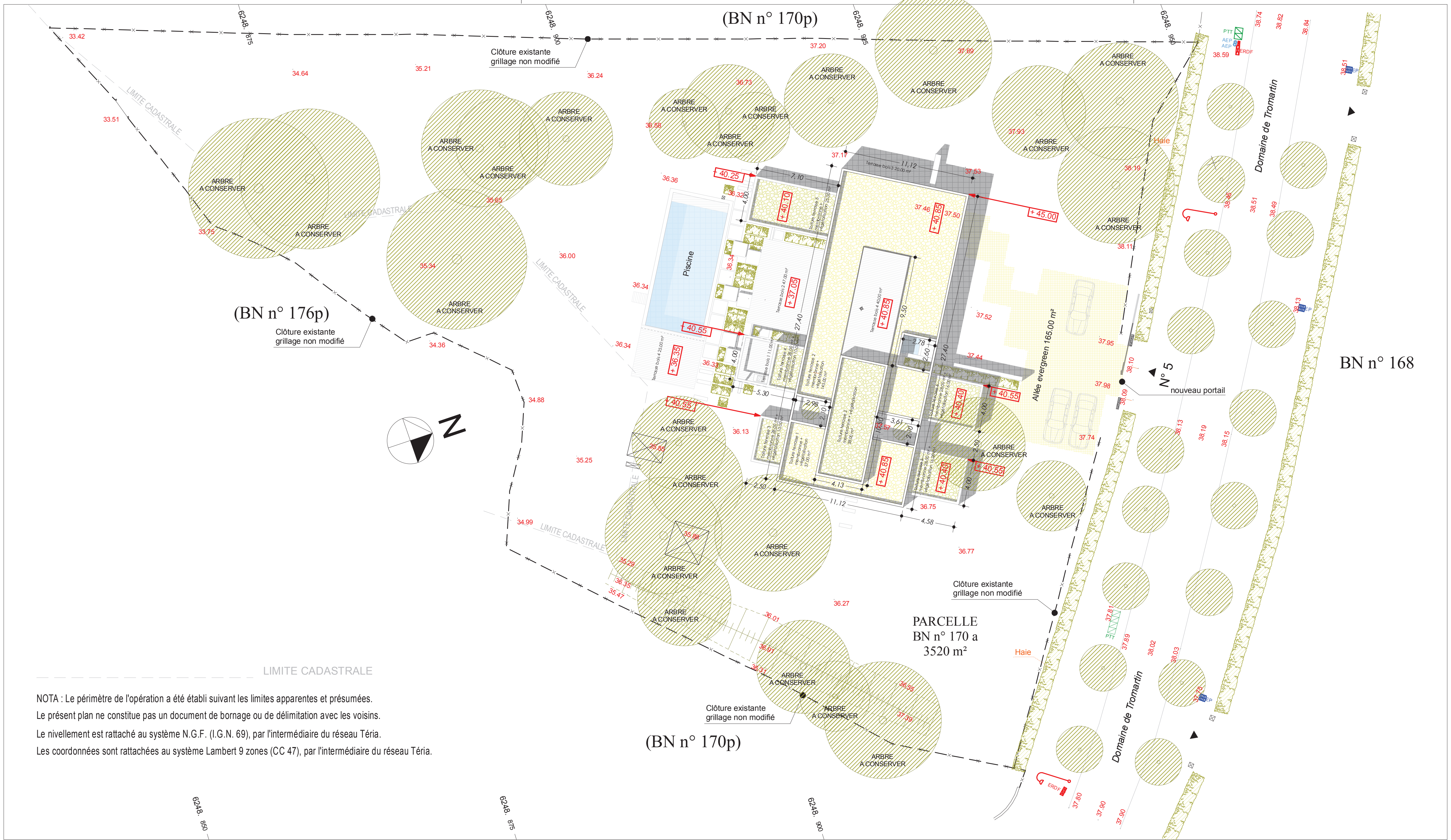

LIMITE CADASTRALE

NOTA : Le périmètre de l'opération a été établi suivant les limites apparentes et présumées.
Le présent plan ne constitue pas un document de bornage ou de délimitation avec les voisins.
Le nivellement est rattaché au système N.G.F. (I.G.N. 69), par l'intermédiaire du réseau Téria.
Les coordonnées sont rattachées au système Lambert 9 zones (CC 47), par l'intermédiaire du réseau Téria.

04 FEVRIER 2014

APS

1/350

PLAN MASSE

MAISON BRASSART