

COUPE BB

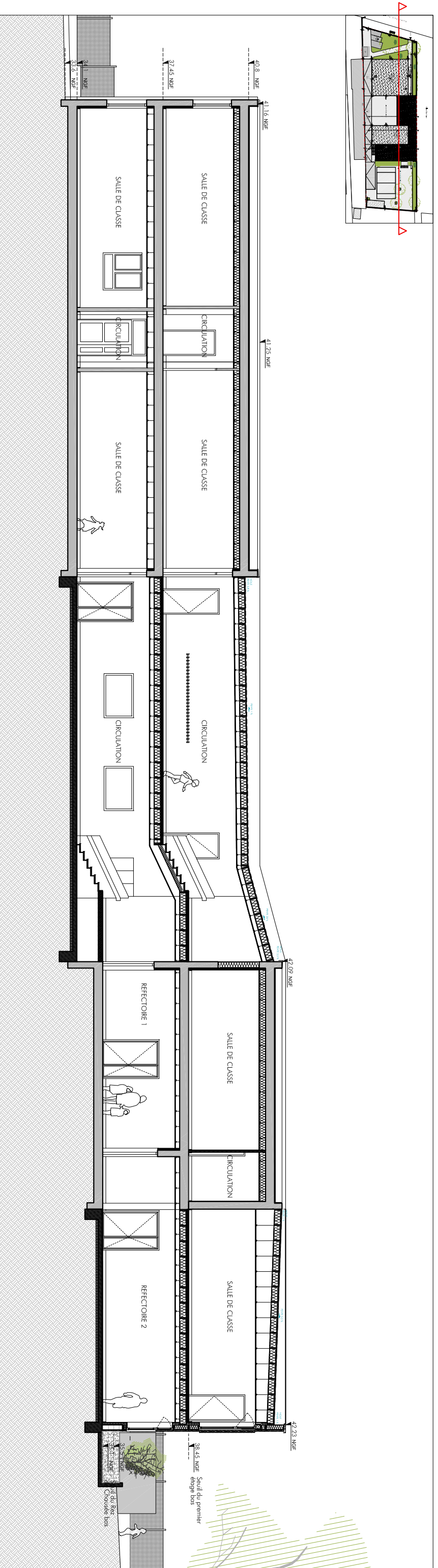

COUPE AA'

ECOLE SAINTE THERESE PROJET: Réhabilitation et extension ADRESSE DU PROJET: 10 rue de la Chevette EPINAY-SUR-SEINE		MATRISE DOUVRAGE OGFC SAINTE THERESE 10 rue de la Chevette 93800 Epinay-sur-Seine tél: 01 48 26 87 38 email: ecclstherese93@wanadoo.fr		ARCHITECTE MANDATAIRE NICOLAS FAVET ARCHITECTES 11 boulevard Jeanne d'Arc 93100 MONTREUIL tél: 01 41 58 15 26		DESSIN: COUPES 1	
PHASE: DCE N° DE DESSIN: REF PROJET:		ECH: 1/150 INDICE:		EMIS LE: 06/06/18			