

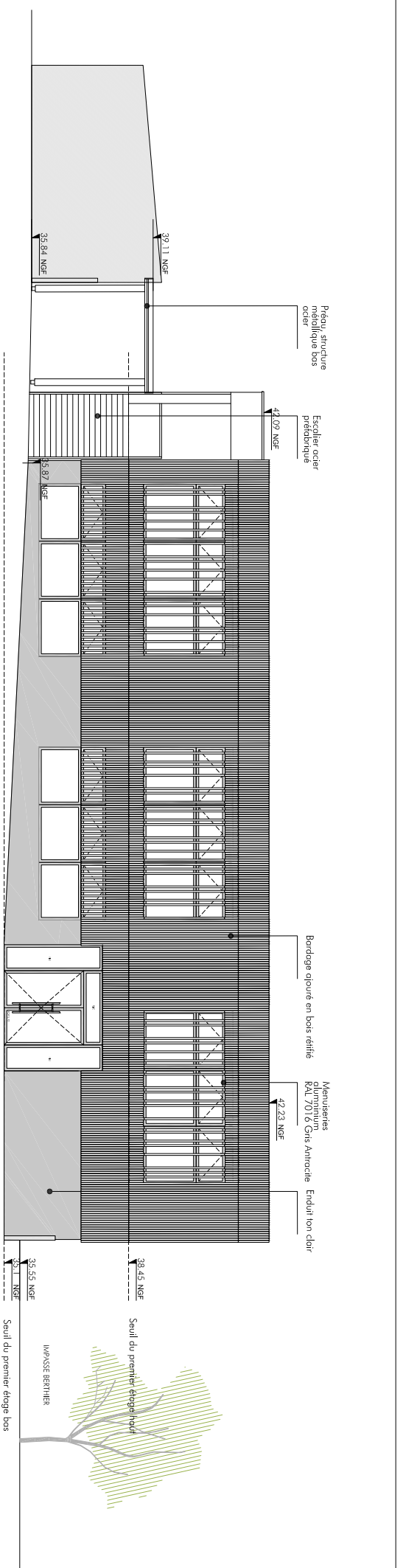

FAÇADE NORD-EST



FAÇADE SUD-OUEST

MATRISE D'OUVRAGE ECCOLE SAINTE THERESE		ARCHITECTE MANDATAIRE NICOLAS FAVET ARCHITECTES 11 boulevard Jeanne d'Arc 93100 MONTREUIL tél: 01 41 58 15 26		PHASE: DCE	
PROJET: Réhabilitation et extension		DESSIN: FAÇADES 2		N° DE DESSIN:	
ADRESSE DU PROJET: 10 rue de la Chevette EPINAY-SUR-SEINE		OGFC SAINTE THERESE 10 rue de la Chevette 93800 Epinay-sur-Seine tél: 01 48 26 87 38 email: ecclstherese93@mandoo.fr		REF PROJET:	
		ECH:		1/150	
		EMIS LE:		06/06/18	
		INDICE:			

