

FACADE OUEST

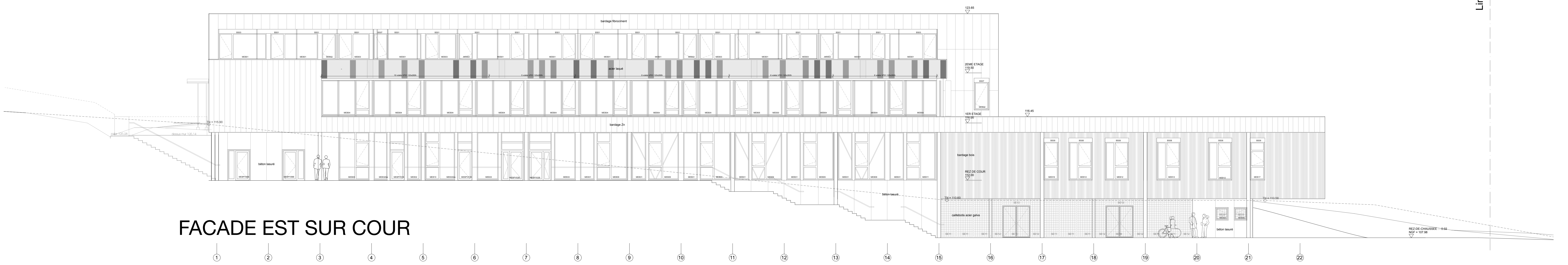

FACADE EST SUR COUR



FAÇADE SUD



FACADE NORD SUR RUE

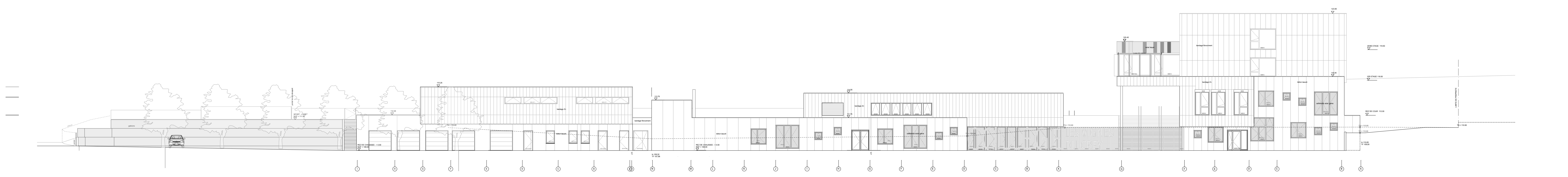

FACADE NORD SUR RUE 1/200

<p>MAÎTRISE D'OUVRAGE: Conseil Départemental de Haute-Marne 1, rue du commandant Hugueny CS 02127 52055 CHAMMONT Cedex 3</p> <p>MAÎTRISE D'ŒUVRE : ARCHITECTES PL</p> <p>BUREAUX D'ÉTUDES STRUCTURE BETON BETC MARNE 49, Rue Lévy Alphandéy 53000 CHAMMONT Tél : 03 25 03 39 51</p> <p>STRUCTURE BOIS PERDRIE et Associés 5, rue de la Lourière 25000 MORTHEAU Tél : 03 81 07 14 23</p> <p>FLUIDES PLAN 0 15, rue de Serre 54000 NANCY Tél : 03 83 31 77 72</p> <p>ELECTRICITE LOUÏET 15, Avenue de la Garene BP 10604 54003 NANCY Cedex Tél : 03 83 28 85 85</p> <p>RESTAURATION ECHOIL 17 bis, Rue de Natchy BP 50131 57141 WISPPY Cedex Tél : 03 87 03 11 55</p> <p>OPC DANSM 6, Rue des Gravelles 54010 VIEUX-CHÉF Tél : 03 25 75 20 78</p> <p>CONTRÔLE TECHNIQUE VERITAS 6, Boulevard Carnot 10000 TROYES Tél : 03 26 05 15 25</p> <p>COORDINATION SECURITE AGE BTP 21 rue Lavossier BP 50 52800 NOSENT Tél : 03 25 02 77 36</p>		<p>CONSEIL DEPARTEMENTAL DE HAUTE-MARNE</p> <p>RECONSTRUCTION DU COLLEGE DES VIGNES DU CREY A PRAUTHOY</p> <p>EXE 03.1</p> <p>EXTERNAT FACADES 1/100 FACADE NORD 1/200</p>
<p>Ind. Date</p> <p>06/01/2017</p>	<p>Création</p> <p>Synthèse nomenclature des menuiseries bois-alu.</p>	