

Modifications

<b>BUREAU D'ETUDE STRUCTURE</b> TE.CO. Ingénierie 116, Route Nationale 17220 La Jarrie tél : 05 46 56 68 00 / fax : 05 46 56 61 67 teco@te.co	<b>BUREAU DE CONTROLE</b> APRIVE - Agence La Rochelle Zi des Quatre Chevaliers Rond-Point de la République 17100 Pierrefy tél : 05 46 34 71 90 / fax : 05 46 34 02 25 olivier.guadet@aprive.com
<b>BUREAU D'ETUDE FLUIDES</b> ITP 8, Rue de Belgique ZAC: Beauvau Ouest 17138 Pulboreau tél : 05 46 68 28 29 / fax : 05 46 68 27 88 itp@itp.com	<b>COORDONNATEUR S.S.I.</b> COORDONNATEUR DE CHANTIER
<b>ECONOMISTE</b> CONTET & ASSOCIES La Défilante 6, Rue Alfred Kastler 17000 La Rochelle tél : 05 46 45 14 01 / fax : 05 46 34 10 41 contetassocies@contet-architecte.fr	<b>COORDONNATEUR DE CHANTIER</b> CONTET & ASSOCIES La Défilante 6, Rue Alfred Kastler 17000 La Rochelle tél : 05 46 45 14 01 / fax : 05 46 34 10 41 contetassocies@contet-architecte.fr
<b>BUREAU D'ETUDE ELECTRICITE</b> ITP 8, Rue de Belgique ZAC: Beauvau Ouest 17138 Pulboreau tél : 05 46 68 28 29 / fax : 05 46 68 27 88 itp@itp.com	<b>COORDONNATEUR S.P.S.</b> DERIVA Industriale 11 Cours Lemercier 25 40028 17102 Sables Cedex tél : 05 46 63 78 17 / fax : 05 46 67 85 72 myriam.saint@deriva.com

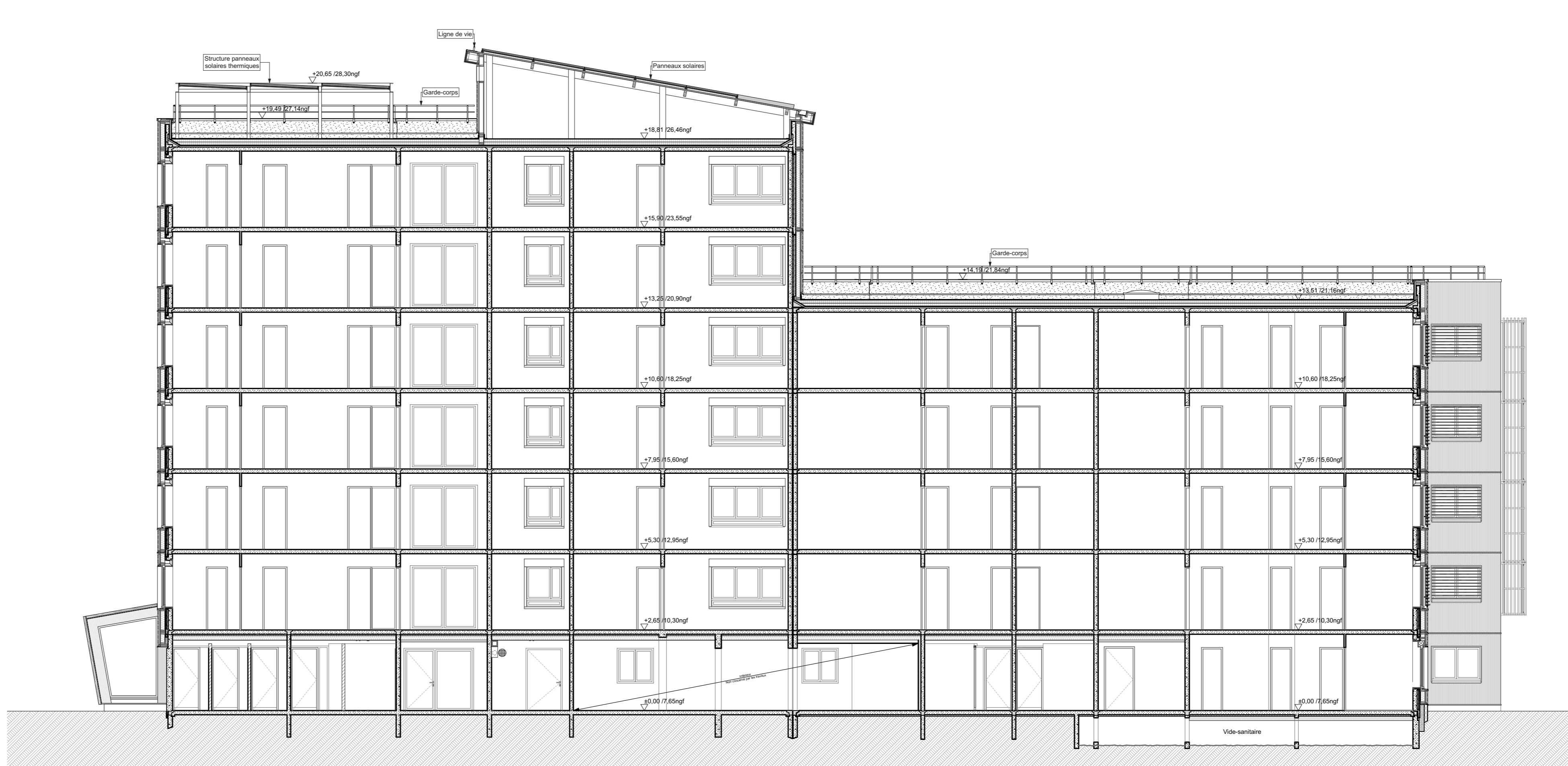

Coupe sur 506

Coupe sur 507 509

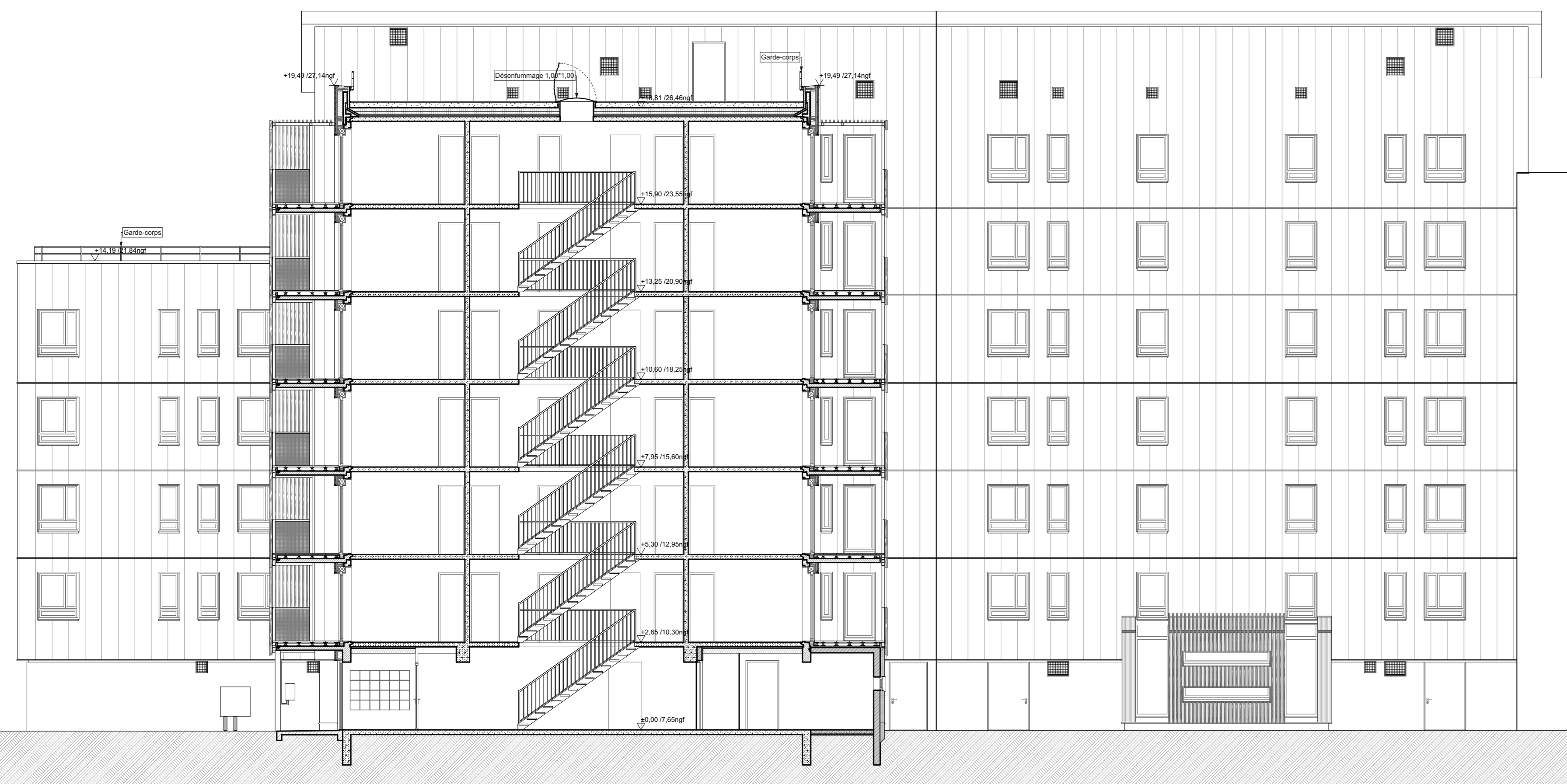

Coupe sur 507



Coupe sur 509

**CONTET ASSOCIES**  
SIAU, d'architecture  
6 rue Alfred Kastler  
"La Défilante"  
17000 LA ROCHELLE  
05 46 45 14 01  
contetassocies@contet-architecte.fr

**l'Office**  
Public de l'Habitat  
de l'Agglomération  
de La Rochelle  
2, Avenue de Varsovie - BP 555  
17023 La Rochelle

**Réhabilitation immeubles de  
l'îlot 500 – 64 logements**  
1 et 3, Rue Fabre d'Eglantine  
3 et 5 Rue de la Convention  
Quartier de Villeneuve  
17000 La Rochelle

<b>DOSSIER</b> 517	<b>PHASE</b> DCE	<b>DATE</b> 8 Juillet 2016
<b>PLAN</b> P05	<b>INDICE</b> A	<b>ECHELLE</b> 1/100

**Projet:  
Coupes**