

raccordement à l'assainissement public lors de son arrivée, raccordement aux réseaux fluides (EDF, eau, télécom)

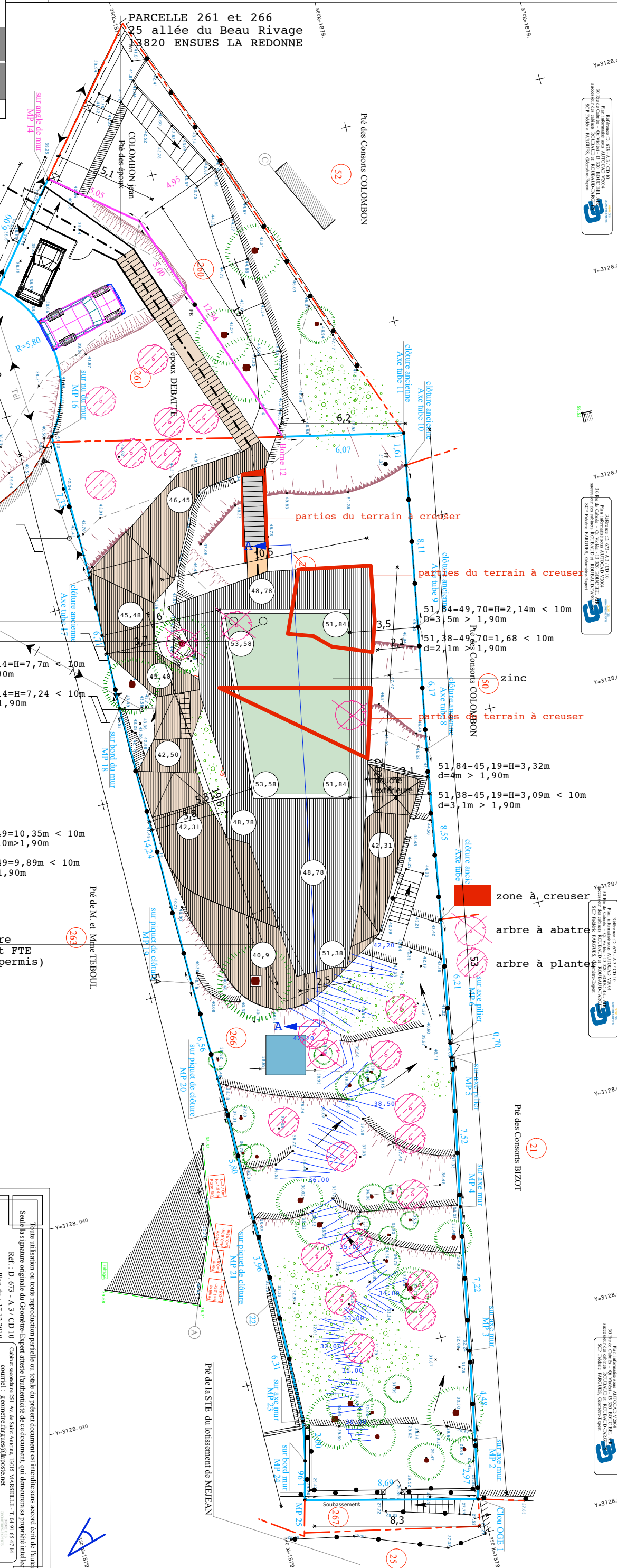

| Y | X |
|------------|------------|
| 3128088,68 | 1879356,01 |
| 3128056,61 | 1879350,97 |
| 3128034,55 | 1879318,60 |
| 3128023,54 | 1879341,42 |
| 3128025,64 | 1879341,92 |
| 3128027,61 | 1879342,30 |
| 3128033,92 | 1879342,41 |
| 3128037,88 | 1879342,32 |
| 3128043,68 | 1879342,16 |
| 3128050,23 | 1879341,97 |
| 3128064,47 | 1879342,10 |
| 3128071,18 | 1879341,96 |
| 3128078,51 | 1879341,15 |
| 3128086,39 | 1879344,10 |
| 3128091,08 | 1879344,90 |
| 3128097,90 | 1879348,82 |
| 3128075,72 | 1879353,19 |
| 3128074,43 | 1879353,12 |
| 3128072,84 | 1879353,84 |
| 3128064,85 | 1879357,47 |
| 3128058,77 | 1879356,41 |
| 3128050,33 | 1879355,05 |
| 3128044,20 | 1879354,01 |
| 3128043,51 | 1879353,94 |
| 3128036,12 | 1879352,52 |
| 3128029,62 | 1879351,24 |
| 3128024,62 | 1879350,43 |
| 3128021,70 | 1879349,87 |

assainissement provisoire
filtre compact à coco et FTE
(étude NERIOS joint au permis)

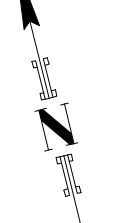

- Suivant Bornage dressé par SCP FARIGUES R&F : D. 673 - B / CD 10 des 23.09.2011 et 26.10.2011
- Suivant plan de division dressé par THIERRY VERNET réf. 07203 du 05-05-2010
- Suivant plan de division dressé par M. DAVAN réf. 16278-83
- Limites bornées en 2011
 - Limites bornées en 2010
 - Limite suivant plan ancien
 - Limite suivant plan ancien
- pour des opérations de bornage ou d'alignement
Les limites réelles pourront être précisées ultérieurement
ou uniquement une valeur fiscale et figurent à titre indicatif.
Rapport : Les limites résultent de l'application du plan cadastral
- Application du plan cadastral
- Limites bornées en 2011
 - Limites bornées en 2010
 - Limite suivant plan ancien
 - Limite suivant plan ancien

mise à jour des limites après bornage de septembre et octobre 2011)

Propriété de M. et Mme DEBATE Pierre

Plan topographique partiel

Parcelles N° 261 et 266
Section : AY
Lotissement Combes

Commune de ENSUES LA REDONNE
Département des Bouches du Rhône

ECHELLE : 1 / 100

Seul la signature originale du Géomètre-Expert attestée l'authenticité de ce document, qui demeurera sa propriété intellectuelle.

Réf. : D. 673 - A / 3 / CD 10
Plan du : 17.12.2010
Mise à jour du : 23.07.2011 (joint AV 261) et 26.10.2011 (joint AV 261)
Complété par bornage des : 23.09.2011 et 26.10.2011

Coordonnées rattachées au système RGF93-CC-44
Nivelement rattaché au système NGF-IGN69

Chambre syndicale des Géomètres-Experts de Marseille - T. 04 91 63 47 14
Plan du : 17.12.2010
Mise à jour du : 23.07.2011 (joint AV 261) et 26.10.2011 (joint AV 261)
Complété par bornage des : 23.09.2011 et 26.10.2011

SCP Frédéric FARIGUES, Géomètre-Expert

3128088,68
3128056,61
3128034,55
3128023,54
3128025,64
3128027,61
3128033,92
3128037,88
3128043,68
3128050,23
3128064,47
3128071,18
3128078,51
3128086,39
3128091,08
3128097,90
3128075,72
3128074,43
3128072,84
3128064,85
3128058,77
3128050,33
3128044,20
3128043,51
3128036,12
3128029,62
3128024,62
3128021,70

1879356,01
1879350,97
1879318,60
1879341,42
1879341,92
1879342,30
1879342,41
1879342,32
1879342,16
1879341,97
1879342,10
1879341,96
1879341,15
1879344,10
1879344,90
1879348,82
1879353,19
1879353,12
1879353,84
1879357,47
1879356,41
1879355,05
1879354,01
1879353,94
1879352,52
1879351,24
1879350,43
1879349,87

3128088,68
3128056,61
3128034,55
3128023,54
3128025,64
3128027,61
3128033,92
3128037,88
3128043,68
3128050,23
3128064,47
3128071,18
3128078,51
3128086,39
3128091,08
3128097,90
3128075,72
3128074,43
3128072,84
3128064,85
3128058,77
3128050,33
3128044,20
3128043,51
3128036,12
3128029,62
3128024,62
3128021,70

1879356,01
1879350,97
1879318,60
1879341,42
1879341,92
1879342,30
1879342,41
1879342,32
1879342,16
1879341,97
1879342,10
1879341,96
1879341,15
1879344,10
1879344,90
1879348,82
1879353,19
1879353,12
1879353,84
1879357,47
1879356,41
1879355,05
1879354,01
1879353,94
1879352,52
1879351,24
1879350,43
1879349,87