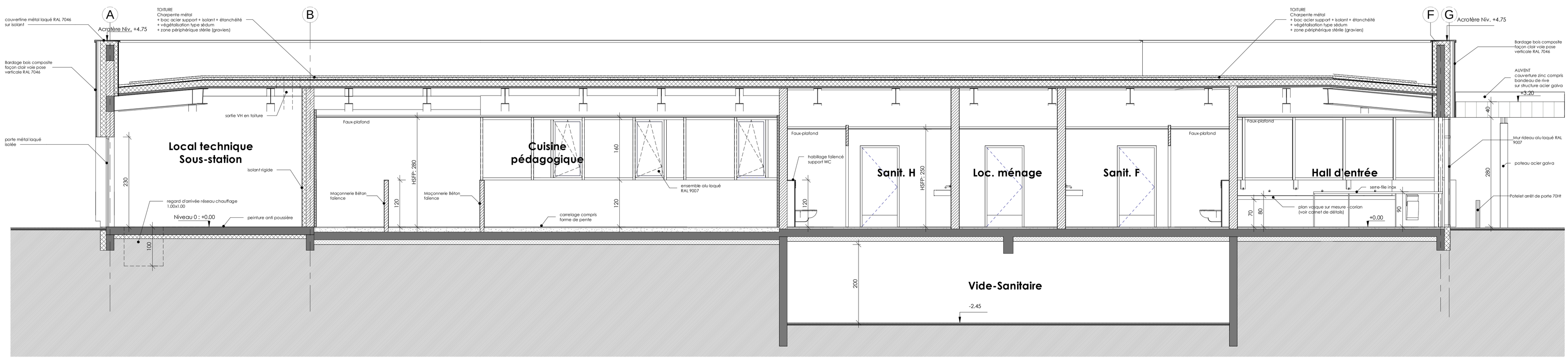

Maître d'ouvrage

ÉCOLE DES ROCHES
DEPUIS 1899

295 Avenue Edmond Demolins Verneuil sur Avre
Normandie 27130, France

Assistance à maîtrise d'ouvrage

ROM

81 rue Lecourbe
75 015 Paris

Construction d'un bâtiment de restauration

Coupe DD

211

Architecte mandataire :	**ATAUB architectes**	606, chemin de la Bretèque BP.6 - 76231 BOIS GUILLAUME Cx T : 02 35 60 30 30 F : 02 35 60 09 19	**2017 P 40**
Bureau contrôle/ Coordinnateur santé/sécurité :	**Socotec**	667 rue Henri Becquerel - ZA des Portes de la Forêt 27000 EVREUX T : 02 32 28 19 29 F : 02 32 28 19 90	Arch: A.KORGANOW Proj: P.DEON
Économiste :	**ÉTIC**	2, rue d'Anjou 76240 LE MESNIL ESNARD T : 02 35 62 84 83 F : 02 32 81 50 02	Ech 1 : 50
BET Structure :	**AlphaBET**	216, route de Neufchâtel 76420 BIHOREL T : 02 32 82 37 70 F : 02 32 82 37 75	11/10/17
BET Electricité :	**Biélec BET**	124, rue Levavasseur 76230 BOIS GUILLAUME T : 02 35 98 16 18 F : 02 35 98 62 12	
BET Fluide :	**Ced'Ex BET**	6, allée Louise Michel BP.58 - 76320 ST PIERRE LES ELBEUF T : 02 35 77 01 49 F : 02 35 77 01 63	DCE